



Dra. ERIKA PAOLA LOSADA CARDOZA
Gerente
E.S.E. CARMEN EMILIA OSPINA

ERIKA PAOLA LOSADA CARDOZA

Gerente

ESE CARMEN EMILIA OSPINA

PLAN ANUAL DE MANTENIMIENTO E.S.E. CARMEN EMILIA OSPINA

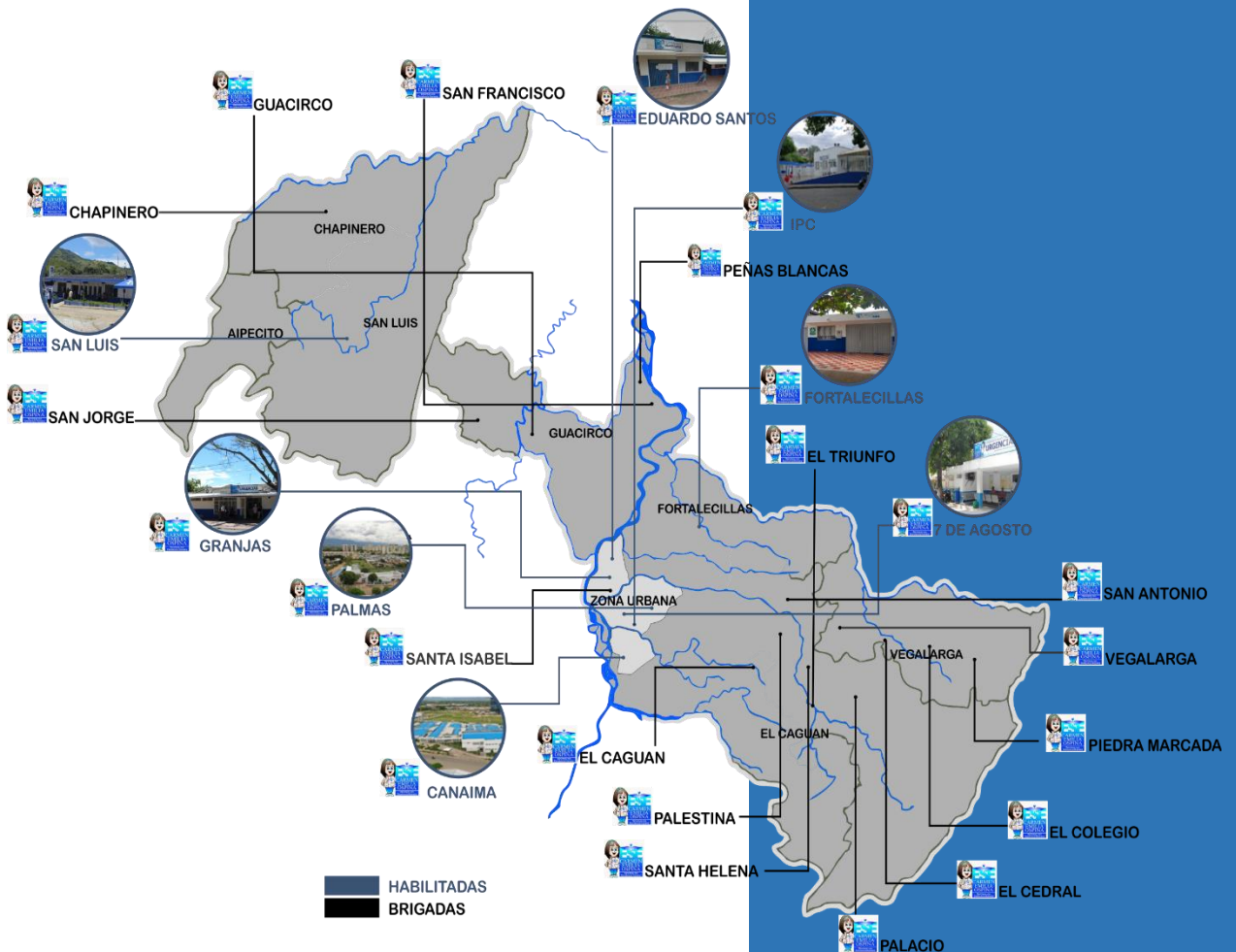

2020



Dra. ERIKA PAOLA LOSADA CARDOZA
Gerente
E.S.E. CARMEN EMILIA OSPINA

TABLA DE CONTENIDO

| | |
|---|----|
| INTRODUCCION..... | 4 |
| MARCO LEGAL | 6 |
| DEFINICIONES..... | 7 |
| OBJETIVO GENERAL | 9 |
| OBJETIVOS ESPECÍFICOS..... | 10 |
| METAS..... | 12 |
| RECURSOS FISICOS | 13 |
| RECURSOS FINANCIEROS:..... | 13 |
| RECURSO HUMANO | 14 |
| MANTENIMIENTO A LA INFRAESTRUCTURA | 15 |
| DISTRIBUCIÓN DE LA E.S.E. CARMEN EMILIA OSPINA..... | 16 |
| ZONA NORTE | 17 |
| CENTRO DE SALUD GRANJAS | 19 |
| CENTRO DE SALUD EDUARDO SANTOS..... | 20 |
| CAIMI SEGUNDA ETAPA COMODATO No. 1195 de 2019 | 21 |
| CENTRO DE SALUD FORTALECILLAS..... | 22 |
| CENTRO DE SALUD SAN LUIS..... | 23 |
| PUESTO DE SALUD GUACIRCO..... | 24 |
| PUESTO DE SALUD PEÑAS BLANCAS | 25 |
| PUESTO DE SALUD SAN JORGE | 26 |
| PUESTO DE SALUD SAN FRANCISCO | 27 |
| PUESTO DE SALUD CHAPINERO..... | 28 |
| CENTRO DE SALUD AIPECITO..... | 29 |
| ZONA SUR | 30 |
| CENTRO DE SALUD CANAIMA | 31 |
| CENTRO DE SALUD IPC..... | 32 |
| CENTRO DE SALUD EL CAGUAN..... | 33 |
| PUESTO DE SALUD EL TRIUNFO | 34 |





Dra. ERIKA PAOLA LOSADA CARDOZA
Gerente
E.S.E. CARMEN EMILIA OSPINA

| | |
|--|----|
| ZONA ORIENTE..... | 35 |
| CENTRO DE SALUD LAS PALMAS..... | 36 |
| CENTRO DE SALUD 7 DE AGOSTO..... | 37 |
| CENTRO DE SALUD VEGALARGA..... | 38 |
| PUESTO DE SALUD EL CEDRAL..... | 39 |
| PUESTO DE SALUD SAN ANTONIO..... | 40 |
| PUESTO DE SALUD PIEDRA MARCADA..... | 41 |
| PUESTO DE SALUD PALESTINA..... | 43 |
| PUESTO DE SALUD PALACIO..... | 44 |
| PUESTO DE SALUD SANTA HELENA..... | 45 |
| SUMINISTRO DE SERVICIOS PÚBLICOS..... | 46 |
| PISOS..... | 46 |
| CIELO RASOS, TECHOS Y PAREDES..... | 46 |
| PINTURA..... | 48 |
| Modo de uso..... | 49 |
| REQUERIMIENTO Y REQUISITOS..... | 50 |
| PRESUPUESTO ACTIVIDADES DE INFRAESTRUCTURA..... | 51 |
| MANTENIMIENTO DE ZONAS VERDES, MEDIO AMBIENTE Y JARDINES..... | 52 |
| PROGRAMA DE RECICLE DE LA ESE CARMEN EMILIA OSPINA..... | 53 |
| LA FUMIGACION..... | 55 |
| SUMINISTRO DE MATERIALES DE FERRETERÍA..... | 57 |
| SUMINISTRO DE FERRETERIA ELECTRICA..... | 57 |
| CARACTERÍSTICA DE LA RED DE AGUA POTABLE..... | 59 |
| PROGRAMA USO EFICIENTE Y AHORRO DE AGUA VERSIÓN 2 VIGENCIA 06/03/2019..... | 60 |
| RELACIÓN DE TANQUES AÉREOS Y SUBTERRÁNEOS POR CENTROS DE SALUD..... | 61 |
| REDES SANITARIAS, DESAGÜES O CLOACAS..... | 63 |
| SUMINISTRO DE VIDRIOS, SAMBLASTING, ALUMINIO, POLARIZADOS..... | 63 |
| MANTENIMIENTO DE ASCENSORES..... | 63 |
| MANTENIMIENTO DE LA DOTACION..... | 65 |



Dr. GORKI MUÑOZ CALDERON
Alcalde de Neiva
Alcaldia@alcaldianeiva.gov.co

ALCADIA DE NEIVA
Cra. 5 No. 9-74
PBX 8714472

Dra. ERIKA PAOLA LOSADA CARDOZA
Gerente
E.S.E. CARMEN EMILIA OSPINA

| | |
|--|-----|
| OTROS DIAGNÓSTICOS DE ODONTOLOGÍA..... | 79 |
| EQUIPOS INDUSTRIALES DE USO HOSPITALARIO | 80 |
| PLANTAS ELECTRICAS | 80 |
| RELACIÓN DE PLANTAS ELÉCTRICAS Y SUBESTACIONES | 80 |
| ACTIVIDADES DEL PLAN DE MANTENIMIENTO PLANTAS ELÉCTRICAS | 81 |
| AIRES ACONDICIONADOS | 83 |
| MANTENIMIENTO PREVENTIVO..... | 83 |
| MANTENIMIENTO CORRECTIVO..... | 85 |
| RELACIÓN DE AIRES ACONDICIONADOS E.S.E. CARMEN EMILIA OSPINA | 85 |
| MUEBLES Y ENSERES..... | 100 |
| RELACION DE MUEBLES Y ENSERES..... | 100 |
| EQUIPOS DE RADIOTELÉFONOS | 131 |
| RELACIÓN DE RADIOTELÉFONOS DE LA E.S.E. CARMEN EMILIA OSPINA..... | 131 |
| EQUIPOS DE COMUNICACIÓN E INFORMÁTICA | 132 |
| MANTENIMIENTO PREVENTIVO EQUIPOS DE CÓMPUTO..... | 132 |
| MANTENIMIENTO CORRECTIVO EQUIPOS DE CÓMPUTO..... | 133 |
| MANTENIMIENTO PREVENTIVO Y CORRECTIVO UPS..... | 135 |
| MANTENIMIENTO PREVENTIVO Y CORRECTIVO CAMARAS..... | 135 |
| MANTENIMIENTO Y SOPORTE DE SOFTWARE | 136 |
| PRESUPUESTO PROYECTADO TIC..... | 136 |
| ACTIVIDADES DE OPERACIÓN, SEGUIMIENTO Y CONTROL | 136 |
| SISTEMA DE ÓRDENES DE TRABAJO..... | 137 |
| CRONOGRAMAS..... | 139 |
| CONCLUSIONES..... | 140 |

ANEXOS

Anexo No. 1 Formato SNS3000-PMH
Anexo No. 2 Formato SNS3000-VHM
Anexos No. 3 Cronogramas



Dra. ERIKA PAOLA LOSADA CARDOZA
Gerente
E.S.E. CARMEN EMILIA OSPINA

CRA 22 No. 26-19
Neiva - Huila
www.esecarmenemilia.gov.co
PBX 8631818 EXT. 6050

INTRODUCCION

4

El área de Infraestructura y Equipos de la E.S.E Carmen Emilia Ospina, es una parte fundamental de la institución, y debe tener las herramientas necesarias para satisfacer las necesidades generadas por cada uno de los activos que tiene a cargo. Esta área es indispensable para tener cada uno de los equipos en condiciones óptimas de operación, lo cual brinda el bienestar que se pretende dar a cada uno de los usuarios.

Con la premisa de cumplir cada uno de los siguientes objetivos se presenta una serie de pautas de mantenimiento con diversas rutinas en una periodicidad determinada, respaldada con las características de cada uno de los activos y su entorno de operación con el fin de asegurar el mantenimiento oportuno de equipos para el buen funcionamiento de las áreas de la E.S.E Carmen Emilia Ospina con una excelente planeación y control, con el fin de minimizar el riesgo de fallo y asegurar la continua y correcta operación alargando así la vida útil de los equipos, sin riesgos para los pacientes y para el personal médico asistencial que manejan los equipos, logrando de esta manera extender su vida útil y dar un servicio de excelente calidad. El Gobierno Nacional mediante la expedición del Decreto 1769 de 1994 y su aclaratorio el Decreto 1617 de 1995 reglamentó el Artículo 189 de la Ley 100 de 1993 sobre el Mantenimiento Hospitalario. El Decreto 2174 de 1996, por el cual se organiza el Sistema de Garantía de Calidad, establece en su artículo 3 las características de la calidad, una de las cuales es la disponibilidad y suficiencia de recursos, calidad que depende en buena medida de la realización del mantenimiento hospitalario. Por tanto en ejercicio de las funciones otorgadas en el Numeral 6o. del Artículo 7 del Decreto 1259 de 1994, y de las funciones consignadas en la Resolución 1320 de 1996, este Despacho presenta en ésta Circular Externa, el marco legal, la justificación y la necesidad del plan de mantenimiento en las instituciones prestadoras de servicios de salud. Se incluyen también modelos de formatos que permiten el desarrollo de las funciones de inspección y vigilancia, por parte de las entidades territoriales, tanto en la elaboración y aplicación del plan de mantenimiento hospitalario, como en la asignación y ejecución de recursos para el mantenimiento hospitalario en las instituciones prestadoras de servicios de salud de su jurisdicción. El mantenimiento preventivo busca mejorar la prestación en las áreas de servicios de infraestructura física, dotación biomédica e industrial de uso hospitalario,



Dr. GORKI MUÑOZ CALDERON
Alcalde de Neiva
Alcaldia@alcaldianeiva.gov.co

ALCEDIA DE NEIVA
Cra. 5 No. 9-74
PBX 8714472



CRA 22 No. 26-19
Neiva - Huila
www.esecarmenemilia.gov.co
PBX 8631818 EXT. 6050

Dra. ERIKA PAOLA LOSADA CARDOZA
Gerente
E.S.E. CARMEN EMILIA OSPINA

muebles de uso administrativo y asistencial, sistemas de comunicación e informática y vehículos. Por lo anterior el aspecto de mayor relevancia para el mantenimiento de la entidad es conservarlo en condiciones de funcionamiento seguro, eficiente y minimizando los recurso económicos, previniendo daños o reparándolos cuando ya se hubieran producido con base en procesos establecidos y una programación desarrollada con el fin de garantizar una óptima calidad en el ambiente físico y equipamiento para el desempeño seguro de los clientes internos que se encuentran oportunidad en la solicitud del servicio.

ORIGINAL FIRMADO



Dr. GORKI MUÑOZ CALDERON
Alcalde de Neiva
Alcaldia@alcaldianeiva.gov.co

ALCADIA DE NEIVA
Cra. 5 No. 9-74
PBX 8714472

Dra. ERIKA PAOLA LOSADA CARDOZA
Gerente
E.S.E. CARMEN EMILIA OSPINA

MARCO LEGAL

- **La Ley 100 de 1993** establece en el artículo 189 que las IPS públicas y privadas, que suscriban contratos con la nación o con entidades territoriales que superan el 30% de sus ingresos totales deben destinar el mínimo del 5% de su presupuesto total a las actividades de mantenimiento de la infraestructura y dotación hospitalaria.
- **En el Decreto 1769 de 1994** se establecen reglamentaciones en cuanto a la inspección, vigilancia y control en la asignación y ejecución de los recursos destinados al mantenimiento hospitalario y en la elaboración y aplicación de los planes de mantenimiento hospitalario en las instituciones prestadoras de servicios de salud hospitalarios.
- **En el Decreto 4725 del 2005**, se hacen aportes importantes referentes a la calidad del servicio de mantenimiento de los dispositivos médicos y a la tecno vigilancia para poder identificar y localizar los incidentes adversos asociados al uso de los dispositivos médicos.
- **Circular externa 029 del 13 de marzo de 1997**. Inspección, Vigilancia y Control en la asignación y ejecución de los recursos destinados al mantenimiento hospitalario y la elaboración y aplicación de los planes de mantenimiento hospitalario en las Instituciones Prestadoras de Servicios de Salud Hospitalarios de su jurisdicción. Superintendencia Nacional de Salud.
- **Resolución 4816 de 2008**, por la cual se reglamenta el programa nacional y los planes institucionales de tecno vigilancia.
- **Resolución 2003 del 2014**, se establecen las condiciones que deben cumplir los Prestadores de Servicios de Salud para habilitar sus servicios e implementar el componente de auditoría para el mejoramiento de la calidad de atención. En el ítem No. 3, se establecen todos los requerimientos para la habilitación en cuanto a dotación y mantenimiento.
- **Resolución 3100 de 2019**, se establecen los procedimientos y condiciones de inscripción de los Prestadores de Servicios de Salud y de habilitación de los servicios de salud y se adopta el manual de inscripciones de prestadores y habilitación de servicios de salud en los estándares de infraestructura.



Dra. ERIKA PAOLA LOSADA CARDOZA
Gerente
E.S.E. CARMEN EMILIA OSPINA

CRA 22 No. 26-19
Neiva - Huila
www.esecarmenemilia.gov.co
PBX 8631818 EXT. 6050

DEFINICIONES

DOTACION HOSPITALARIA. Para los efectos de la actividad de mantenimiento, la dotación hospitalaria comprende: el equipo industrial de uso hospitalario, el equipo biomédico, los muebles para uso administrativo y para usos asistenciales, y los equipos de comunicaciones e informática.

EQUIPO BIOMEDICO. Cualquier instrumento, aparato, máquina, software, utilizado sólo o en combinación, incluyendo sus componentes, partes, accesorios y programas informáticos propuestos por el fabricante para su uso en: Diagnóstico, prevención, supervisión, tratamiento o alivio de una enfermedad.

EQUIPO INDUSTRIAL DE USO HOSPITALARIO. Hacen parte de la dotación esenciales para el funcionamiento general de la institución pertenecen a este grupo, las plantas eléctricas, los equipos de lavandería y de cocina, las calderas, las bombas de agua, las autoclaves, el equipo de seguridad, el de refrigeración y aquellos equipos relacionados con servicios de apoyo hospitalario.

EQUIPO DE COMUNICACIONES E INFORMATICA. Hacen parte del equipo de comunicaciones e informática: el equipo de cómputo, las centrales telefónicas, los equipos de radiocomunicaciones, los equipos que permiten el procesamiento, reproducción y transcripción de información y todos aquellos que conforman el sistema de información hospitalario.

INFRAESTRUCTURA HOSPITALARIA. Para los efectos del mantenimiento, se entiende por infraestructura hospitalaria los edificios, las instalaciones físicas, las redes eléctricas, de sistemas y comunicaciones, telefónicas, hidráulicas y de vapor, redes locales, redes de conducción de gases medicinales y las áreas adyacentes a las edificaciones.

MANTENIMIENTO. Acciones necesarias para que un elemento sea conservado o restaurado de manera que pueda permanecer de acuerdo con una condición especificada.



Dr. GORKI MUÑOZ CALDERON
Alcalde de Neiva
Alcaldia@alcaldianeiva.gov.co

ALCADA DE NEIVA
Cra. 5 No. 9-74
PBX 8714472



CRA 22 No. 26-19
Neiva - Huila
www.esecarmenemilia.gov.co
PBX 8631818 EXT. 6050

Dra. ERIKA PAOLA LOSADA CARDOZA
Gerente
E.S.E. CARMEN EMILIA OSPINA

MANTENIMIENTO CORRECTIVO. Es el conjunto de tareas destinadas a corregir los defectos que se van presentando en los distintos equipos cuando a consecuencia de una falla ha dejado de proporcionar la calidad de servicio y fiabilidad en el funcionamiento esperada.

8

MANTENIMIENTO PREVENTIVO: Mantenimiento que se realiza de forma preestablecida, siguiendo protocolos de servicio recomendados por los fabricantes de los equipos estipulados en sus manuales técnicos y por la experiencia de cada institución en el uso de estos, con el objetivo de prevenir la ocurrencia de fallas, este incluye limpieza interna, externa, y verificación de parámetros de funcionamiento.

DEFINICION MANTENIMIENTO HOSPITALARIO. Por mantenimiento hospitalario se entiende la actividad técnico-administrativa dirigida principalmente a prevenir averías, y a restablecer la infraestructura y la dotación hospitalaria a su estado normal de funcionamiento, así como las actividades tendientes a mejorar el funcionamiento de un equipo.

ORIGINAL FIRMADO



Dr. GORKI MUÑOZ CALDERON
Alcalde de Neiva
Alcaldia@alcaldianeiva.gov.co

ALCADIA DE NEIVA
Cra. 5 No. 9-74
PBX 8714472



Dra. ERIKA PAOLA LOSADA CARDOZA
Gerente
E.S.E. CARMEN EMILIA OSPINA

CRA 22 No. 26-19
Neiva - Huila
www.esecarmenemilia.gov.co
PBX 8631818 EXT. 6050

OBJETIVO GENERAL

Realizar el Plan de Mantenimiento Hospitalario para la Empresa Social del Estado Carmen Emilia Ospina, Vigencia 2020, con el fin de Conservar la infraestructura, equipamiento médico, equipos industriales, equipos de informática, comunicación y muebles de uso administrativo y asistencial garantizando la prestación de los servicios de salud de manera Eficiente, Oportuna y con Calidad.

9



Dr. GORKI MUÑOZ CALDERON
Alcalde de Neiva
Alcaldia@alcaldianeiva.gov.co

ALCADIA DE NEIVA
Cra. 5 No. 9-74
PBX 8714472



Dra. ERIKA PAOLA LOSADA CARDOZA
Gerente
E.S.E. CARMEN EMILIA OSPINA

CRA 22 No. 26-19
Neiva - Huila
www.esecarmenemilia.gov.co
PBX 8631818 EXT. 6050

OBJETIVOS ESPECÍFICOS

10

- Garantizar la seguridad de los pacientes, del personal administrativo y asistencial que utilizan los recursos de tecnología biomédica de la E.S.E. CARMEN EMILIA OSPINA.
- Contribuir a que la prestación de servicios que brinda la E.S.E. CARMEN EMILIA OSPINA cumplan con las características de calidad previstas por la norma.
- Asegurar la disponibilidad y garantizar el funcionamiento eficiente del recurso tecnológico para obtener el máximo rendimiento posible de la inversión económica y de esta forma contribuir a la reducción de los costos de operación de la E.S.E. CARMEN EMILIA OSPINA
- Asegurar la asignación dentro del presupuesto institucional de los montos necesarios para el desarrollo del mantenimiento hospitalario, conforme a las actividades previstas y manifiestas.
- Distribuir los recursos humanos, físicos y económicos con el fin de cubrir los requerimientos del mantenimiento en la E.S.E. CARMEN EMILIA OSPINA.
- Suministrar a los responsables de las áreas de la E.S.E. CARMEN EMILIA OSPINA el cronograma de mantenimiento de los equipos y trabajos a desarrollar para que estos actúen coordinadamente en la prestación del servicio.
- Propiciar los medios necesarios para la evaluación y el control de la gestión de equipos biomédicos
- Entrenar por lo menos una vez al año, a todo el personal asistencial en la seguridad y el uso efectivo de los equipos biomédicos.



Dr. GORKI MUÑOZ CALDERON
Alcalde de Neiva
Alcaldia@alcaldianeiva.gov.co

ALCADERIA DE NEIVA
Cra. 5 No. 9-74
PBX 8714472



CRA 22 No. 26-19
Neiva - Huila
www.esecarmenemilia.gov.co
PBX 8631818 EXT. 6050

Dra. ERIKA PAOLA LOSADA CARDOZA
Gerente
E.S.E. CARMEN EMILIA OSPINA

- Reportar de manera rápida y efectiva los problemas presentados, incidentes, accidentes, peligros potenciales y problemas de riesgos relativos a los equipos biomédicos.
- Proporcionar un entorno seguro y funcional, mediante el mantenimiento adecuado de todos los equipos y espacios.

11

ORIGINAL FIRMADO



Dr. GORKI MUÑOZ CALDERON
Alcalde de Neiva
Alcaldia@alcaldianeiva.gov.co

ALCADIA DE NEIVA
Cra. 5 No. 9-74
PBX 8714472

Dra. ERIKA PAOLA LOSADA CARDOZA
Gerente
E.S.E. CARMEN EMILIA OSPINA

METAS

- Mantener en óptimas condiciones los recursos físicos inmersos en este plan de mantenimiento.
- Cumplir al 100% con la programación de los mantenimientos preventivos, esto con el fin de evitar averías en la infraestructura, dotación, equipos biomédicos, equipos de comunicación e informática de la institución.
- Responder en el menor tiempo posible a los requerimientos de mantenimientos correctivos, para disminuir el daño y evitar que estos se vuelvan a presentar.
- Ejecutar el presupuesto asignado por la E.S.E Carmen Emilia Ospina, teniendo en cuenta los principios de transparencia, eficiencia y procurando el menor costo, con la mejor calidad.
- Mantener en óptimas condiciones los recursos físicos inmersos en este plan de mantenimiento cumpliendo con la programación de mantenimientos preventivos y correctivos oportunos.
- Mejorar la calidad de la prestación de los servicios de salud manteniendo los equipos en óptimo estado.



Dra. ERIKA PAOLA LOSADA CARDOZA
Gerente
E.S.E. CARMEN EMILIA OSPINA

CRA 22 No. 26-19
Neiva - Huila
www.esecarmenemilia.gov.co
PBX 8631818 EXT. 6050

RECURSOS FISICOS

13

Para brindar un buen servicio de mantenimiento, es necesario contar con herramientas, repuestos, y materiales que por sus características deben ser almacenados en espacios físicos adecuados. En el caso de la E.S.E CARMEN EMILIA OSPINA no maneja stock de repuestos, ya que en la mayoría de los casos cuando se requieren materiales se solicitan al proveedor por medio de la supervisión y se hace el respectivo ingreso a almacén por medio de órdenes de despacho. A nivel de herramientas contamos con las básicas como taladros, pulidoras, equipo de soldadura con la implementación de protección, herramienta de mano tales como macetas, juego de destornilladores, martillo de bola, de uña, llaves fijas, juego de copas, llave para tubos, llave expansiva, alicates entre otros; equipo de presión compresores; guadaña; pistolas para pintura aerógrafos, banco de trabajo con cizalla y prensa, las cuales están a cargo de nuestro personal de mantenimiento.

ORIGINAL FIRMADO

RECURSOS FINANCIEROS:



Dr. GORKI MUÑOZ CALDERON
Alcalde de Neiva
Alcaldia@alcaldianeiva.gov.co

ALCADIA DE NEIVA
Cra. 5 No. 9-74
PBX 8714472

Dra. ERIKA PAOLA LOSADA CARDOZA
Gerente
E.S.E. CARMEN EMILIA OSPINA

La E.S.E CARMEN EMILIA OSPINA de conformidad con el artículo 1 del decreto 1769 de 1994 el cual habla sobre los recursos financieros destinados al mantenimiento de la infraestructura y de la dotación hospitalaria, y con el fin de dar cumplimiento a este, asigno el 5% del total del presupuesto, destinado para asegurar el correcto desarrollo de las actividades de los equipos y el buen estado de sus instalaciones

14

| RUBRO | MANTENIMIENTO - (PLAN DE MANTENIMIENTO) | \$ | 2.115.463.860,00 |
|--|--|----|-------------------|
| | Mantenimiento de Jardines | \$ | 20.000.000,00 |
| | Fumigación | \$ | 30.000.000,00 |
| | Lavado de Tanques | \$ | 30.000.000,00 |
| | Mantenimiento Muebles a Todos Costo | \$ | 80.000.000,00 |
| | Mantenimiento Aires, Neveras y Dispensadores | \$ | 100.000.000,00 |
| | Radiotelefonos | \$ | 25.000.000,00 |
| | Enlace y Repetidoras | \$ | 22.000.000,00 |
| | Ferretería General | \$ | 250.000.000,00 |
| | Almacen Electrico | \$ | 80.000.000,00 |
| | Mantenimiento Vehiculos | \$ | 180.000.000,00 |
| | Suministro Vidrio, Polarizados, Aluminio - Otros | \$ | 20.000.000,00 |
| | Mantenimiento Plantas Electricas | \$ | 80.000.000,00 |
| | Mantenimiento Motobombas | \$ | 40.000.000,00 |
| | Actividades en Alturas | \$ | 20.000.000,00 |
| | Infraestructura | \$ | 500.000.000,00 |
| | Sistema de Habitación | \$ | 120.000.000,00 |
| | Mantenimiento de Sillas de Ruedas | \$ | 10.000.000,00 |
| | Mantenimiento del Ascensor | \$ | 18.000.000,00 |
| 2010201 | Actividades No Previstas | \$ | 10.000.000,00 |
| 2020101 | Accesorios y partes para Correctivos de TIC | \$ | 30.000.000,00 |
| 2020201 | Mantenimiento Preventivo UPS TIC | \$ | 10.000.000,00 |
| | Mantenimiento Preventivo a Camaras | \$ | 8.000.000,00 |
| | Mantenimiento Preventivo de Equipos de Computo | \$ | 18.105.000,00 |
| | Mantenimiento y Soporte de Software | \$ | 60.000.000,00 |
| | Mantenimiento y Soporte SIMAD | \$ | 19.200.000,00 |
| | Soporte y Mantenimiento Antivirus | \$ | 9.000.000,00 |
| | Mantenimiento Preventivo de TV | \$ | 10.000.000,00 |
| | Actividades No Previstas | \$ | 6.000.000,00 |
| | Mantenimiento Preventivo y Correctivo Equipos Biomedicos | \$ | 107.000.000,00 |
| | Mantenimiento Preventivo y Correctivo Equipos Odontologicos | \$ | 50.000.000,00 |
| | Mantenimiento Preventivo y Correctivo Neveras | \$ | 10.176.426,00 |
| | Mantenimiento del Autoclave | \$ | 18.094.069,00 |
| | Mantenimiento Preventivo y Correctivo de Redes de Oxigeno - Manifull | \$ | 10.000.000,00 |
| | Instalación de Equipos de RX | \$ | 30.000.000,00 |
| | Mantenimiento Preventivo y Correctivo del Esterilizador | \$ | 10.000.000,00 |
| | Calibración Equipos Biomedicos | \$ | 30.888.365,00 |
| | Llamado de Enfermería | \$ | 37.246.089,00 |
| | Caja menor | \$ | 6.753.911,00 |
| RUBRO | COMPRA DE EQUIPOS | \$ | 150.000.000,00 |
| 2010101 | Compras de Equipos | \$ | 30.000.000,00 |
| 2020102 | Compras de Equipos | \$ | 120.000.000,00 |
| RUBRO | INVERSION | \$ | 178.475.642,00 |
| 70010 | Proyecto 1- Fortalecimiento Institucional | \$ | 65.000.000,00 |
| 70030 | Proyecto 2 - Actividades de Salud | \$ | 113.475.642,00 |
| TOTAL DE MANTENIMIENTO - COMPRA DE EQUIPOS E INVERSION | | \$ | 2.443.939.502,00 |
| Valor del Presupuesto Inicial vigencia 2020 | | \$ | 36.075.675.954,00 |
| % de Mantenimiento | | | 6,77 |

RECURSO HUMANO



CRA 22 No. 26-19
Neiva - Huila
www.esecarmenemilia.gov.co
PBX 8631818 EXT. 6050

Dra. ERIKA PAOLA LOSADA CARDOZA
Gerente
E.S.E. CARMEN EMILIA OSPINA

La E.S.E CARMEN EMILIA OSPINA a fin de garantizar el correcto funcionamiento y estado de las instalaciones, edificios, redes eléctricas, telefónicas, hidráulicas, etc., cuenta con el siguiente personal capacitado, los cuales son contratistas_

15

- 3 Oficiales de Obra
- 4 auxiliares
- 1 auxiliar de mantenimiento (de Planta)
- 1 técnico eléctrico profesional
- 1 arquitecto

Además de esto se tiene contrato con empresas externas, encargadas de hacer mantenimiento a los equipos biomédicos e industriales de la institución.

ORIGINAL FIRMADO

MANTENIMIENTO A LA INFRAESTRUCTURA



Dr. GORKI MUÑOZ CALDERON
Alcalde de Neiva
Alcaldia@alcaldianeiva.gov.co

ALCADIA DE NEIVA
Cra. 5 No. 9-74
PBX 8714472



CRA 22 No. 26-19
Neiva - Huila
www.esecarmenemilia.gov.co
PBX 8631818 EXT. 6050

Dra. ERIKA PAOLA LOSADA CARDOZA
Gerente
E.S.E. CARMEN EMILIA OSPINA

Las condiciones y los requisitos en la infraestructura de la E.S.E. CARMEN EMILIA OSPINA, tienen relación directa con la SEGURIDAD DE NUESTROS USUARIOS, trabajamos al máximo para no generar RIESGOS que atenten contra su vida y su salud.

DISTRIBUCIÓN DE LA E.S.E. CARMEN EMILIA OSPINA

Por la prestación de los servicios de salud que Oferta la E.S.E. CARMEN EMILIA OSPINA, contamos con una infraestructura física distribuida en tres zonas: Sur, Oriente, Norte, con una red de servicios en su área de Influencia conformada por los siguientes Centros y puestos de salud zona urbana y rural, así:

ORIGINAL FIRMADO



Dr. GORKI MUÑOZ CALDERON
Alcalde de Neiva
Alcaldia@alcaldianeiva.gov.co

ALCADIA DE NEIVA
Cra. 5 No. 9-74
PBX 8714472



Dra. ERIKA PAOLA LOSADA CARDOZA
Gerente
E.S.E. CARMEN EMILIA OSPINA

CRA 22 No. 26-19
Neiva - Huila
www.esecarmenemilia.gov.co
PBX 8631818 EXT. 6050

ZONA NORTE

Presta servicios a las comunas 1, 2, 3, 9,11 y 12 con los centros y puestos de salud zona urbana y rural:

17

ORIGINAL FIRMADO



Dr. GORKI MUÑOZ CALDERON
Alcalde de Neiva
Alcaldia@alcaldianeiva.gov.co

ALCADIA DE NEIVA
Cra. 5 No. 9-74
PBX 8714472

Dra. ERIKA PAOLA LOSADA CARDOZA
 Gerente
 E.S.E. CARMEN EMILIA OSPINA



Dra. ERIKA PAOLA LOSADA CARDOZA
Gerente
E.S.E. CARMEN EMILIA OSPINA

CENTRO DE SALUD GRANJAS



19

Bien Inmueble

Dirección; Calle 34 No. 8-30
Matricula Inmobiliaria 200-8205
Area Lote M2 1.280
Area Construida 1.160.22
Avaluo \$2.014.863.549

Servicio y Horarios de Atención

| | |
|--|--------------------------|
| OFICINA ATENCIÓN AL USUARIO | 7 am - 12 pm Y 2 pm-6 pm |
| MEDICINA GENERAL | 6 am - 6 pm |
| ODONTOLOGÍA GENERAL | 6 am - 6 pm |
| ENFERMERÍA | 7 am-12 pm 2 pm - 6 pm |
| SERVICIO DE PSICOLOGIA | 7 am-12 pm 2 pm - 5 pm |
| RUTAS INTEGRALES DE ATENCIÓN EN SALUD (RIAS MATERNOPERINATAL, RIESGO CARDIOVASCULAR, PROMOCIÓN Y MANTENIMIENTO DE LA SALUD). | 7 am-12 pm 2 pm - 6 pm |
| VACUNACION | 7 am-12 pm 2 pm - 6 pm |
| TOMA DE CITOLOGIAS | 7 am-12 pm 2 pm - 6 pm |
| TOMA DE MUESTRA DE LABORATORIO | 24 HORAS |
| SERVICIO FARMACEUTICO | 24 HORAS |
| SERVICIOS URGENCIAS | 24 HORAS |
| ATENCION DE PARTOS | 24 HORAS |
| TRANSPORTE ASISTENCIAL BASICO TAB | 24 HORAS |

Dra. ERIKA PAOLA LOSADA CARDOZA
Gerente
E.S.E. CARMEN EMILIA OSPINA

CENTRO DE SALUD EDUARDO SANTOS



20

Bien Inmueble

Dirección; Calle 81 No. 5-44
Matricula Inmobiliaria 200-68908
Área Lote 515 M2
Area Construida 313.17
Avalúo \$2.134.479.520

Servicio y Horarios de Atención

| | |
|--|--------------------------|
| OFICINA ATENCIÓN AL USUARIO | 7 am - 12 pm Y 2 pm-5 pm |
| MEDICINA GENERAL | 6 am - 5 pm |
| ODONTOLOGÍA GENERAL | 6 am - 5 pm |
| ENFERMERÍA | 7 am - 12 pm 2 pm - 5 pm |
| SERVICIO DE PSICOLOGÍA | 2 pm - 5 pm |
| VACUNACIÓN | 7 am - 12 pm 2 pm - 5 pm |
| SALUD ORAL | 6 am - 5 pm |
| RUTAS INTEGRALES DE ATENCIÓN EN SALUD (RIAS MATERNOPERINATAL, RIESGO CARDIOVASCULAR, PROMOCION Y MANTENIMIENTO DE LA SALUD). | 7 am - 1 pm |
| TOMA DE MUESTRA DE LABORATORIO | 6 am - 9 am |
| TOMA DE CITOLOGÍA | 7 am - 12 pm 2 pm - 5 pm |
| SERVICIO FARMACÉUTICO | 6 am - 5 pm |

Dra. ERIKA PAOLA LOSADA CARDOZA
Gerente
E.S.E. CARMEN EMILIA OSPINA

CAIMI SEGUNDA ETAPA COMODATO No. 1195 de 2019



21

Para el 2020 se tiene programado la entrega de la etapa final del CAIMI Centro de Atención Integral Materno Infantil en la comuna 9 con una cobertura de 350 mil usuarios beneficiados de la zona norte la cual contempla dos etapas en las que se tiene proyectado prestar servicios de urgencias, ginecobstetricia con dos salas de parto, sala de cirugía, farmacia, laboratorio clínico, imagenología y hospitalización, además contará el CAIMI con 24 camas. 15 para adultos, 8 para niños y una cama para aislados. Por el momento recibimos el 28 de Diciembre la segunda etapa del CAIMI mediante Comodato No. 1195 de 2019, con el fin de iniciar la respectiva dotación para ponerlo en funcionamiento, mientras la alcaldía de Neiva, realiza los ajustes respectivos de infraestructura a la primera fase.

La inversión total del proyecto Caimi es de \$8.292.773.894,28 distribuido así participación de la E.S.E. por un valor de \$2.683.578.251,00 y el Municipio de Neiva por un valor de \$5.609.195.643,00

Dra. ERIKA PAOLA LOSADA CARDOZA
Gerente
E.S.E. CARMEN EMILIA OSPINA

CENTRO DE SALUD FORTALECILLAS



22

Bien Inmueble

Dirección; Carrera 5 No. 3-12 Zona Rural
Matricula Inmobiliaria 200-185048
Área Lote 556 M2
Area Construida 469
Avalúo \$34.461.000

Servicio y Horarios de Atención

| | |
|--|-------------|
| MEDICINA GENERAL | 7 am - 1 pm |
| ODONTOLOGÍA GENERAL | 7 am - 1 pm |
| ENFERMERÍA | 7 am - 1 pm |
| VACUNACIÓN | 7 am - 4 pm |
| TOMA DE CITOLOGIAS | 7 am - 1 pm |
| RUTAS INTEGRALES DE ATENCIÓN EN SALUD (RIAS MATERNOPERINATAL, RIESGO CARDIOVASCULAR, PROMOCION Y MANTENIMIENTO DE LA SALUD). | 5 am - 1 pm |

Dra. ERIKA PAOLA LOSADA CARDOZA
Gerente
E.S.E. CARMEN EMILIA OSPINA

CENTRO DE SALUD SAN LUIS

23



Bien Inmueble

Dirección; Calle 3 No. 2-09 Zona Rural
Matricula Inmobiliaria 200-185043
Área Lote 559 M2
Area Construida 191
Avalúo \$14.133.000

Servicio y Horarios de Atención

| | |
|-----------------------------------|------------------------------|
| MEDICINA GENERAL | 7 am - 5 pm |
| ODONTOLOGÍA GENERAL | 7 am - 5 pm |
| ENFERMERÍA | 7 am - 5 pm |
| VACUNACIÓN | 7 am - 5 pm (Lunes a Sábado) |
| SERVICIO FARMACÉUTICO | 7 am - 5 pm |
| TRANSPORTE ASISTENCIAL BÁSICO TAB | 24 HORAS |

Dra. ERIKA PAOLA LOSADA CARDOZA
Gerente
E.S.E. CARMEN EMILIA OSPINA

PUESTO DE SALUD GUACIRCO



24

Bien Inmueble

Dirección; Carrera 2 No. 1ª-56 Zona Rural
Matricula Inmobiliaria 200-185051
Área Lote 138 M2
Área Construida 120
Avalúo \$7.088.000

Servicio Horario de atención

Atención Brigadas

ORIGINA



Dra. ERIKA PAOLA LOSADA CARDOZA
Gerente
E.S.E. CARMEN EMILIA OSPINA

CRA 22 No. 26-19
Neiva - Huila
www.esecarmenemilia.gov.co
PBX 8631818 EXT. 6050

PUESTO DE SALUD PEÑAS BLANCAS

25



Bien Inmueble

Dirección: Centro Poblado
Matricula Inmobiliaria 200-183999
Área Lote 270 M2
Área Construida 62.34

Servicio Horario de atención

Atención Brigadas



Dr. GORKI MUÑOZ CALDERON
Alcalde de Neiva
Alcaldia@alcaldianeiva.gov.co

ALCADIA DE NEIVA
Cra. 5 No. 9-74
PBX 8714472

Dra. ERIKA PAOLA LOSADA CARDOZA
Gerente
E.S.E. CARMEN EMILIA OSPINA

PUESTO DE SALUD SAN JORGE

26



Bien Inmueble

Dirección: San Jorge El Totumo
Área Lote 276 M2
Área Construida 56.18

Servicio Horario de atención

Atención Brigadas



Dra. ERIKA PAOLA LOSADA CARDOZA
Gerente
E.S.E. CARMEN EMILIA OSPINA

CRA 22 No. 26-19
Neiva - Huila
www.esecarmenemilia.gov.co
PBX 8631818 EXT. 6050

PUESTO DE SALUD SAN FRANCISCO

27



Bien Inmueble

Dirección: San Jorge El Totumo
Área Lote 276 M2
Área Construida 56.18

Servicio Horario de atención

Atención Brigadas



Dr. GORKI MUÑOZ CALDERON
Alcalde de Neiva
Alcaldia@alcaldianeiva.gov.co

ALCADIA DE NEIVA
Cra. 5 No. 9-74
PBX 8714472

Dra. ERIKA PAOLA LOSADA CARDOZA
Gerente
E.S.E. CARMEN EMILIA OSPINA

PUESTO DE SALUD CHAPINERO

28



Bien Inmueble

Dirección: Centro Poblado
Área Lote 123.89 M2
Área Construida 78.49

Servicio Horario de atención

Atención Brigadas

Dra. ERIKA PAOLA LOSADA CARDOZA
Gerente
E.S.E. CARMEN EMILIA OSPINA

CENTRO DE SALUD AIPECITO

29



Bien Inmueble

Dirección: Vereda de San Luis
Área Lote 200-258287 M2
Ávaluo \$6.649.000

Servicio Horario de atención

Atención Brigadas

Dra. ERIKA PAOLA LOSADA CARDOZA
 Gerente
 E.S.E. CARMEN EMILIA OSPINA

ZONA SUR

Cubre las comunas 6, 7, 8 y 14 con los Centros y puestos de Salud zona urbana y rural

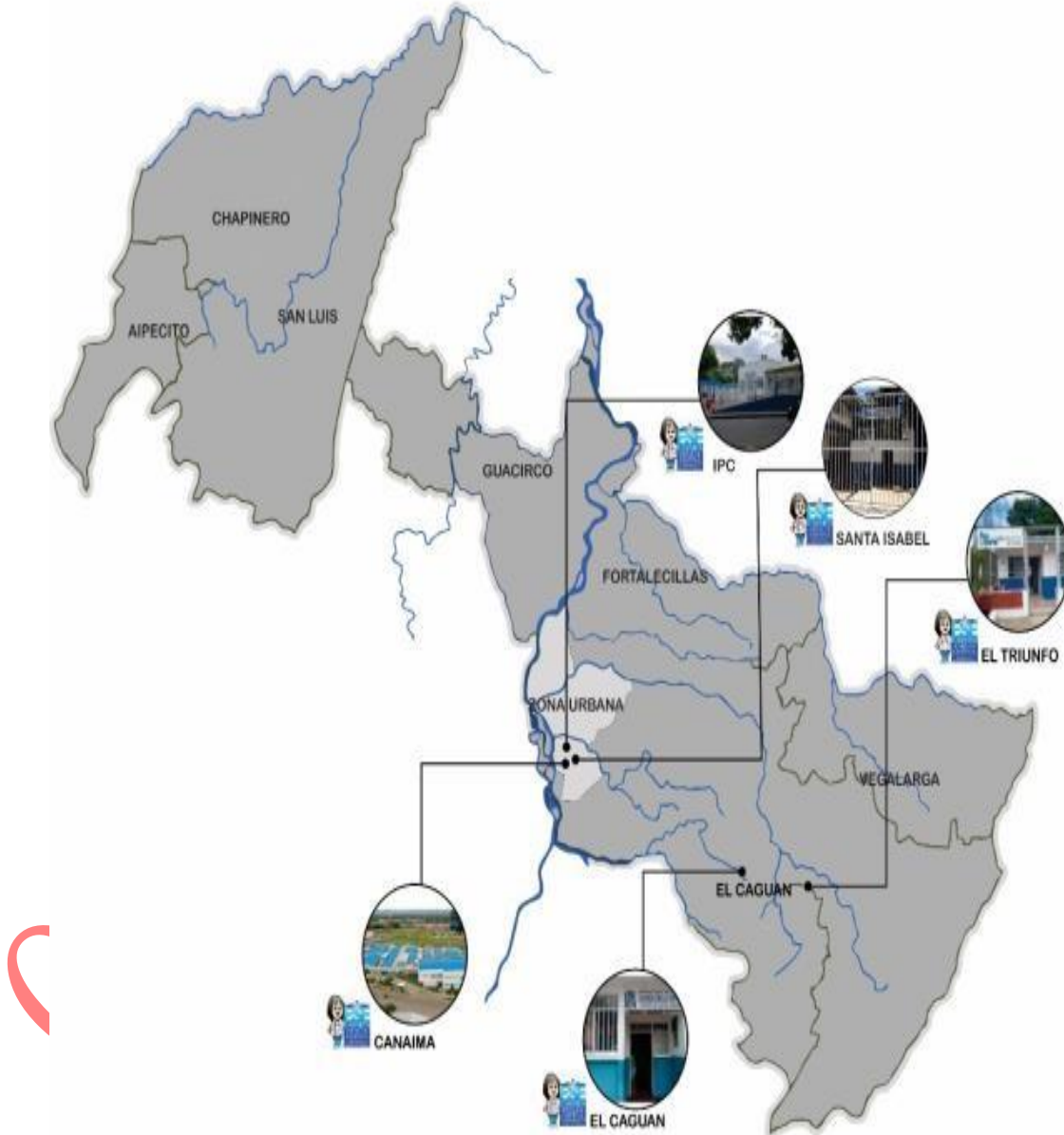

b. HOSPITAL CANAIMA COMUNA 6



Dr. GORKI MUÑOZ CALDERON
 Alcalde de Neiva
Alcaldia@alcaldianeiva.gov.co

ALCADERIA DE NEIVA
 Cra. 5 No. 9-74
 PBX 8714472

Dra. ERIKA PAOLA LOSADA CARDOZA
Gerente
E.S.E. CARMEN EMILIA OSPINA

CENTRO DE SALUD CANAIMA



31

Bien Inmueble

Dirección: Carrera 22 No. 26-19 Zona urbana de Neiva
Matricula Inmobiliaria 200-205842
Área Lote 10.000 M2
Área Construida 1.336.77 M2
Avalúo \$3.219.920.098

Servicio Horario de atención

| | |
|--|--|
| OFICINA ATENCIÓN AL USUARIO | 7 am -6 pm |
| MEDICINA GENERAL | 6 am - 6 pm |
| ODONTOLOGÍA GENERAL | 6 am - 6 pm |
| RUTAS INTEGRALES DE ATENCIÓN EN SALUD (RIAS MATERNOPERINATAL, RIESGO CARDIOVASCULAR, PROMOCIÓN Y MANTENIMIENTO DE LA SALUD). | 6 am a 12 pm - 2 pm a 6pm |
| VACUNACIÓN | 7 am - 6 pm |
| TOMA DE CITOLOGÍAS | 6 am a 12 pm - 2 pm a 6pm |
| SERVICIO DE PSICOLOGÍA | 7 am - 12 m - 2 pm - 6 pm |
| ECOGRAFÍA | 6 am a 9:30 am (Lunes, Miércoles y Viernes). |
| RX | 24 HORAS |
| TOMA DE MUESTRA DE LABORATORIO | 24 HORAS |
| SERVICIO FARMACEUTICO | 24 HORAS |
| SERVICIOS URGENCIAS | 24 HORAS |
| TRANSPORTE ASISTENCIAL BÁSICO TAB | 24 HORAS |

Dra. ERIKA PAOLA LOSADA CARDOZA
Gerente
E.S.E. CARMEN EMILIA OSPINA

CENTRO DE SALUD IPC



32

Bien Inmueble

Dirección: Calle 26 No.28-13 Zona urbana de Neiva
Área Lote 200-08506
Área Lote 2.373,18 M2
Área Construcción 1.548
Avaluó \$2.937.996.944

Servicio horario de atención

| | |
|--|----------------------------|
| OFICINA ATENCIÓN AL USUARIO | 7 am - 12 pm Y 2 pm-6 pm |
| MEDICINA GENERAL | 6 am - 6 pm |
| ODONTOLOGÍA GENERAL | 6 am - 6 pm |
| ENFERMERÍA | 6 am - 6 pm |
| VACUNACIÓN | 7 am - 6 pm |
| ENFERMERÍA | 6 am - 6 pm |
| SERVICIO DE PSICOLOGIA | 7 am - 12 pm / 2 pm - 5 pm |
| TOMA DE CITOLOGIAS | 6 am - 12 pm / 2 pm - 6 pm |
| TRANSPORTE ASISTENCIAL BASICO TAB | 24 HORAS |
| RUTAS INTEGRALES DE ATENCIÓN EN SALUD (RIAS MATERNOPERINATAL, RIESGO CARDIOVASCULAR, PROMOCIÓN Y MANTENIMIENTO DE LA SALUD). | 6 am - 12 pm / 2 pm - 6 pm |
| TOMA DE MUESTRA DE LABORATORIO | 24 HORAS |
| SERVICIO FARMACÉUTICO | 24 HORAS |
| URGENCIAS | 24 HORAS |

Dra. ERIKA PAOLA LOSADA CARDOZA
Gerente
E.S.E. CARMEN EMILIA OSPINA

CENTRO DE SALUD EL CAGUAN



33

Bien Inmueble

Dirección: Calle 2 No. 5-57 Zona rural de Neiva
Matricula Inmobiliaria 200-185047
Área Lote 431 M2
Área Construida 160 M2
Avaluó \$14.596.000

Servicio Horario de atención

| | |
|--|-------------|
| MEDICINA GENERAL | 7 am - 12 m |
| ODONTOLOGÍA GENERAL | 7 am - 12 m |
| ENFERMERÍA | 7 am - 12 m |
| SERVICIO FARMACÉUTICO | 7 am - 12 m |
| VACUNACIÓN | 7 am - 6 pm |
| RUTAS INTEGRALES DE ATENCIÓN EN SALUD (RIAS MATERNOPERINATAL, RIESGO CARDIOVASCULAR, PROMOCIÓN Y MANTENIMIENTO DE LA SALUD). | 7 am - 12 m |

Dra. ERIKA PAOLA LOSADA CARDOZA
Gerente
E.S.E. CARMEN EMILIA OSPINA

PUESTO DE SALUD EL TRIUNFO



34

SERVICIOS Y HORARIOS DE ATENCIÓN (LUNES - VIERNES)

Bien Inmueble

Dirección: Vereda el Triunfo Zona rural de Neiva
Matricula Inmobiliaria 200-1206
Área Lote 400.71 M2
Área Construida 81.30 M2
Avaluó \$48.865.628

Servicio Horario de atención

Atención Brigadas

Dra. ERIKA PAOLA LOSADA CARDOZA
Gerente
E.S.E. CARMEN EMILIA OSPINA

ZONA ORIENTE

Presta servicios a las comunas 4, 5, 10 y 13 con los centros y puestos de salud zona urbana y rural relacionados a continuación:

35

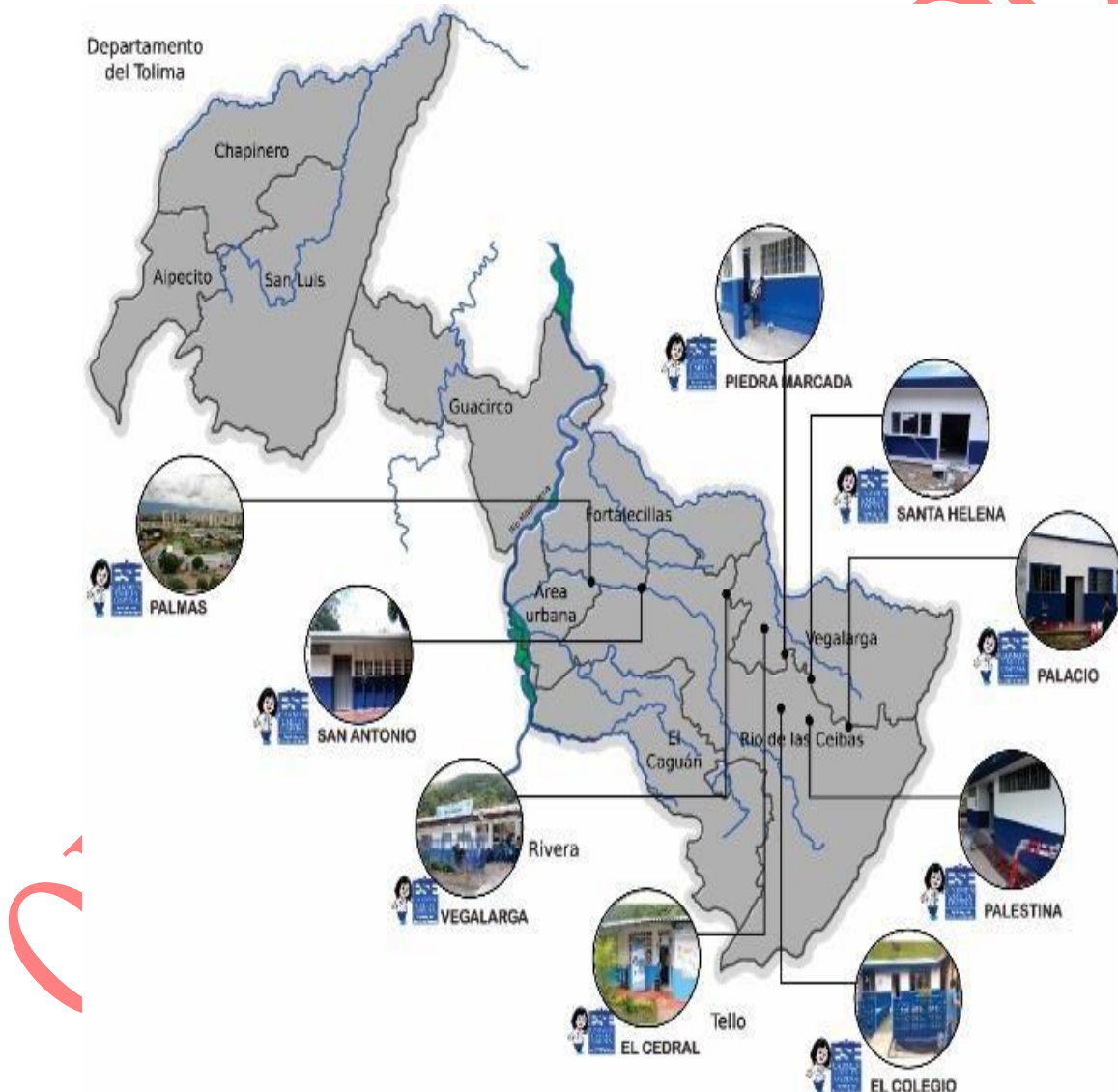

Dra. ERIKA PAOLA LOSADA CARDOZA
Gerente
E.S.E. CARMEN EMILIA OSPINA

CENTRO DE SALUD LAS PALMAS



36

Bien Inmueble

Dirección: Calle 21 No.55-98 Zona urbana de Neiva
Matricula Inmobiliaria 200-165514
Área Lote 5.559 M2
Área Construida 1.563.92 M2
Avaluó \$510.012.336

Servicio Horario de atención

| | |
|--|----------------------------|
| OFICINA ATENCIÓN AL USUARIO | 7 am - 12 pm Y 2 pm-6 pm |
| MEDICINA GENERAL | 6 am - 6 pm |
| ODONTOLOGÍA GENERAL | 6 am - 6 pm |
| ENFERMERÍA | 6 am - 6 pm |
| SERVICIO DE PSICOLOGÍA | 7 am - 12 pm / 2 pm - 5 pm |
| RUTAS INTEGRALES DE ATENCIÓN EN SALUD (RIAS MATERNOPERINATAL, RIESGO CARDIOVASCULAR, PROMOCIÓN Y MANTENIMIENTO DE LA SALUD). | 7 am - 12 pm / 2 pm - 6 pm |
| VACUNACION | 7 am - 12 pm / 2 pm - 5 pm |
| TOMA DE CITOLOGIAS | 7 am - 12 pm / 2 pm - 5 pm |
| TOMA DE MUESTRA DE LABORATORIO | 24 HORAS |
| SERVICIO FARMACEUTICO | 24 HORAS |
| SERVICIOS URGENCIAS | 24 HORAS |
| SERVICIO ASISTENCIAL BASICO TAB | 24 HORAS |

Dra. ERIKA PAOLA LOSADA CARDOZA
Gerente
E.S.E. CARMEN EMILIA OSPINA

CENTRO DE SALUD 7 DE AGOSTO



37

Bien Inmueble

Dirección: Calle 11 No. 25-45 Zona urbana de Neiva
Matricula Inmobiliaria 200-16559
Área Lote 2.249.92 M2
Área Construida 1.175 M2
Avaluó \$1.970.417.186

Servicio Horario de atención

| | |
|--|-------------|
| OFICINA ATENCIÓN AL USUARIO | 6 am - 3 pm |
| MEDICINA GENERAL | 6 am - 3 pm |
| ENFERMERÍA | 6 am - 3 pm |
| VACUNACIÓN | 6 am - 3 pm |
| TOMA DE CITOLOGÍAS | 6 am - 3 pm |
| RUTAS INTEGRALES DE ATENCIÓN EN SALUD (RIAS MATERNOPERINATAL, RIESGO CARDIOVASCULAR, PROMOCIÓN Y MANTENIMIENTO DE LA SALUD). | 6 am - 3 pm |
| TOMA DE MUESTRA DE LABORATORIO | 6 am - 9 am |
| SERVICIO FARMACÉUTICO | 6 am - 1 pm |

Dra. ERIKA PAOLA LOSADA CARDOZA
Gerente
E.S.E. CARMEN EMILIA OSPINA

CENTRO DE SALUD VEGALARGA



38

Bien Inmueble

Dirección: Calle 1 No. 2-44 Zona Rural de Neiva
Matricula Inmobiliaria 200-185052
Área Lote 219 M2
Área Construida 219 M2
Avaluó \$14.095.000

Servicio Horario de atención

| | |
|-----------------------------------|------------------------------|
| MEDICINA GENERAL | 7 am - 5 pm |
| ODONTOLOGÍA GENERAL | 7 am - 5 pm |
| ENFERMERÍA | 7 am - 5 pm |
| SERVICIO FARMACÉUTICO | 7 am - 5 pm |
| VACUNACIÓN | 7 am - 5 pm (Lunes a Sábado) |
| TRANSPORTE ASISTENCIAL BASICO TAB | 24 HORAS |

Dra. ERIKA PAOLA LOSADA CARDOZA
Gerente
E.S.E. CARMEN EMILIA OSPINA

PUESTO DE SALUD EL CEDRAL



39

Bien Inmueble

Dirección: Vereda el Cedral Zona rural de Neiva
Matricula Inmobiliaria 200-0041564
Área Lote 406 M2
Área Construida 233 M2
Avaluó \$7.895.000

Servicio Horario de atención

Atención Brigadas

Dra. ERIKA PAOLA LOSADA CARDOZA
Gerente
E.S.E. CARMEN EMILIA OSPINA

PUESTO DE SALUD SAN ANTONIO



40

Bien Inmueble

Dirección: Cra 2 No. 1-13 Zona rural de Neiva
Matricula Inmobiliaria 200-185050
Área Lote 160.75 M2
Área Construida 87.05 M2
Avaluó \$783.000

Servicio Horario de atención

Atención Brigadas

Dra. ERIKA PAOLA LOSADA CARDOZA
Gerente
E.S.E. CARMEN EMILIA OSPINA

PUESTO DE SALUD PIEDRA MARCADA



41

Servicio Horario de atención

Atención Brigadas

Dra. ERIKA PAOLA LOSADA CARDOZA
Gerente
E.S.E. CARMEN EMILIA OSPINA

PUESTO DE SALUD EL COLEGIO

42

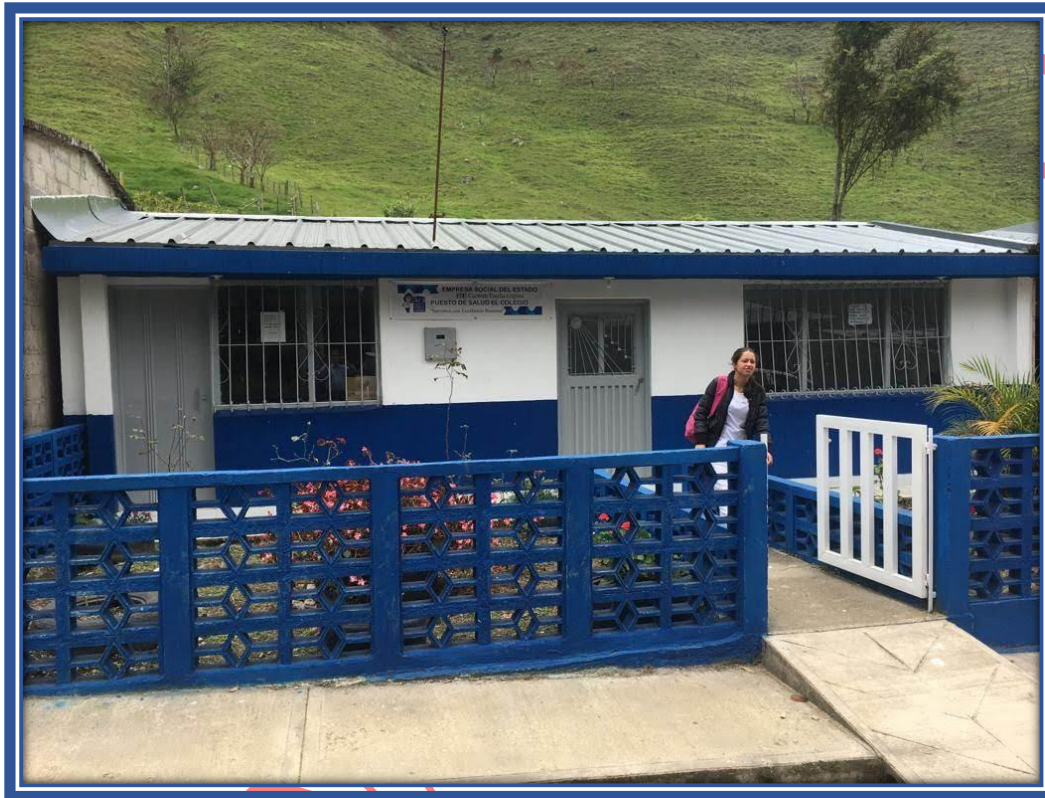

Bien Inmueble

Dirección: Vereda el Colegio Lote 30I Zona rural de Neiva
Matricula Inmobiliaria 200-41564
Área Lote 406 M2
Área Construida 233 M2
Avaluó \$7.895.000

Servicio Horario de atención

Atención Brigadas

Dra. ERIKA PAOLA LOSADA CARDOZA
Gerente
E.S.E. CARMEN EMILIA OSPINA

PUESTO DE SALUD PALESTINA



43

Bien Inmueble

Dirección: La Pradera Lote 2 Vereda Palestina Zona rural de Neiva
Matricula Inmobiliaria 200-192048
Área Lote 248.0 M2
Área Construida 83.76 M2
Avaluó \$2.400.000

Servicio Horario de atención

Atención Brigadas

Dra. ERIKA PAOLA LOSADA CARDOZA
Gerente
E.S.E. CARMEN EMILIA OSPINA

PUESTO DE SALUD PALACIO



44

Bien Inmueble

Dirección: Vereda Palacios Zona rural de Neiva
Matricula Inmobiliaria 200-0041564
Área Lote 223.50 M2
Área Construida 64.40M2
Avaluó \$7.895.000

Servicio Horario de atención

Atención Brigadas

Dra. ERIKA PAOLA LOSADA CARDOZA
Gerente
E.S.E. CARMEN EMILIA OSPINA

PUESTO DE SALUD SANTA HELENA



45

Bien Inmueble

Dirección: Centro Poblado Zona rural de Neiva
Matricula Inmobiliaria 200-55825
Área Lote 72.95 M2
Área Construida 72.95 M2

Servicio Horario de atención

Atención Brigadas



Dra. ERIKA PAOLA LOSADA CARDOZA
Gerente
E.S.E. CARMEN EMILIA OSPINA

SUMINISTRO DE SERVICIOS PÚBLICOS

Los centros de salud de la E.S.E. CARMEN EMILIA OSPINA garantizan los servicios de suministro de agua, energía eléctrica, sistemas de comunicaciones fibra óptica, tv cable, internet, señal satelital de radio, Circuito cerrado de cámaras.

46

PISOS

En la E.S.E. CARMEN EMILIA OSPINA los pisos son impermeables, sólidos, resistentes, de fácil limpieza y uniformes por lo tanto ofrecen continuidad para evitar tropiezos y accidentes, además de contar con los desniveles adecuados para facilitar drenaje y de un material que no transmite ruido ni vibración, cumpliendo con la normatividad 14861 de 1985 y sus actualizaciones.

Reparaciones de pisos: Estas reparaciones las clasificamos en reparaciones de emergencia que son las que se tienen que realizar lo más pronto posible, debido a que ponen en peligro todo el personal que transita por este lugar y las reparaciones permanentes las cuales se deben realizar rápidamente debido a que la falla puede convertirse en reparación de emergencia.

Media Caña: En la E.S.E. CARMEN EMILIA OSPINA, contamos con media caña con el fin de tener un proceso de limpieza y asepsia más profundo, aplicando la norma de habilitación en infraestructura.

CIELO RASOS, TECHOS Y PAREDES

En la E.S.E. CARMEN EMILIA OSPINA los cielos rasos, techos y paredes son impermeables, sólidos y resistentes a factores ambientales como humedad y temperatura, además las superficies son lisas, los cuales son en pared de concreto, cielo raso con DryWall y Superboard de fácil limpieza. Contamos con 6 auxiliares de apoyo locativo quienes realizan el proceso de reparación de Drywall de una manera sencilla, para lo cual tienen conocimientos básicos acerca de las técnicas aplicadas en este procedimiento. Para lo que tienen en cuenta situaciones como: Una utilización adecuada de herramientas dentro de las cuales están cinta métrica, un cuchillo para uso general, una regla, y un destornillador sin cuerda al igual que una cacerola del fango, un cuchillo para raspar, la cinta de papel, un poco de agua, el macilla, una lijadora de la mano, una lijadora del poste, tornillos del drywall o de clavos del drywall y el papel de lija fino de arena son indispensables para limpiar exceso de macilla cuando sea terminado el trabajo. El grueso del drywall utilizado contribuye a mejorar la calidad del trabajo, uno con mayor grosor se obtiene una mayor protección contra el fuego, y mayor



Dr. GORKI MUÑOZ CALDERON
Alcalde de Neiva
Alcaldia@alcaldianeiva.gov.co

ALCADA DE NEIVA
Cra. 5 No. 9-74
PBX 8714472

Dra. ERIKA PAOLA LOSADA CARDOZA
Gerente
E.S.E. CARMEN EMILIA OSPINA

grado de insonorización. La longitud de los tornillos debe ser apropiada y proporcional al grosor del drywall utilizado. La implementación de Drywall en el techo demanda más tornillos por pie cuadrado, dependiendo del tamaño y del peso del pedazo del material utilizado. Para zonas de alta humedad como baños se puede utilizar drywall del "verde". Para colgar el drywall se mide y cortan el material a la longitud requerida, y comienzan a colgarlo. Generalmente mejor comienzan con los pedazos que están cerca al nivel del piso y terminan de trabajar en los superiores. Para evitar los agujeros y las grietas innecesarios en el material, insertan los tornillos de modo que formen hoyuelos leves, si estos no es posible eventualmente, se cubre por encima de los tornillos con macilla mejorando la textura y acabado del drywall. Al colgar el material, escalonan las costuras; esto hace las costuras más cortas, las cuales prestan resistencia al final de la macilla y de la cinta. Costuras más largas pueden causar un mayor riesgo de desarrollar las grietas en un cierto plazo. A veces, los tornillos o los clavos harán elevar hacia fuera del drywall un poco. La mejor solución es a menudo empujarlo simplemente hacia atrás y resellar el agujero. Los techos que ceden pueden ser subsanados presionando el drywall detrás contra la vigueta e insertando más tornillos para sostenerla con mayor fuerza el área afectada. Aplicar el fango, reparar y repetirlo cuantas veces sea preciso. Las esquinas interiores pueden ser subsanadas empleando una capa de compuesto del drywall, después resellándola con una tira de la cinta doblada por la mitad de modo que la curva preñe en la esquina. Un cuchillo de esquina interior especial puede entonces alisar el compuesto del drywall. La humedad puede causar grandes daños en el drywall, hasta el punto de dañarlo totalmente. La utilización de drywall "verde" hidrófugo o impermeable ayudará a retrasar o prevenir el deterioro que provoca la humedad constante. Grabar el drywall a lo largo de las costuras evitara la futura aparición de grietas en la pintura. Una vez que se cuelgue todo el material, aplique el fango a todas las costuras, cubriendo con la cinta mientras que el fango esta mojado. Hay que tener en cuenta la cantidad de fango que se prepare, evitando que este fragüe, lo cual lo inutiliza para continuar con el trabajo de resellado, debido a que este puede comenzar a secarse antes de que se pueda aplicar la cinta. Todos estos detalles tienen en cuenta los auxiliares de apoyo locativo, quienes son los encargados de estas actividades.

Dentro de las partes más sensible de la infraestructura están los techos y cielo rasos debido a que ellos están expuestos al sol, lluvia, viento, cambios de temperatura, humedades y factores deteriorantes del medio ambiente. Las cubiertas de techo son un componente que necesitan de

Dra. ERIKA PAOLA LOSADA CARDOZA
Gerente
E.S.E. CARMEN EMILIA OSPINA

acciones de mantenimiento rigurosas. Dentro de las tareas de mantenimiento podemos resaltar las siguientes:

- a) Barrer y limpiar las cubiertas con mucho cuidado y teniendo especial atención a los elementos utilizados en ellas (canoas, cumbreras, botaguas, etc.) con el fin de evitar acumulaciones de basura que provoquen empozamientos y filtraciones.
- b) Examinar rigurosamente las cubiertas en buscar de reventadores, hundimientos, clavos sueltos o tornillos flojos. Si se presenta alguna de estas situaciones, implementar actividades de mantenimiento que puedan corregir estos defectos según corresponda, ya que los mismos pueden ser causa de goteras y humedades que pueden llegar a deteriorar la estructura.
- c) Examinar y cuando corresponda reconstruir o acondicionar los sellos de los botaguas y otros elementos de la hojalatería que lo demanden.
- d) Dependiendo de la clase de cubierta, es recomendable pintar este al menos cada 2 años para su protección

Pero las inspecciones se deben realizar semestrales, estas son recomendables para techos y cielo rasos, para poder identificar los posibles deterioros de las estructuras y así hacer la intervención necesaria evitando el deterioro total de los elementos.

Mantenimiento correctivo: este se da cuando se detecta o identifica una avería significativa, se analizará si el personal de mantenimiento es competente para tal situación, de lo contrario se solicitará asesoría de personal externo especializado.

Superficies Exteriores: Estas son revisadas periódicamente en busca de deterioros provocados por la intemperie y los movimientos sísmicos imperceptibles, las grietas presentes se deben intervenir de forma inmediata evitando sus propagaciones en las estructuras.

PINTURA

El proceso de pintado es una de los más recurrentes e importante en el mantenimiento de la infraestructura, dentro de las razones para pintar podemos destacar que estos productos brindan a las paredes protección anticorrosiva, protección contra la degradación orgánica, higiene, ahorro en costos de limpieza, seguridad, identificación de áreas específicas, estética, apariencia, imagen, pulcritud entre otras.



Dra. ERIKA PAOLA LOSADA CARDOZA
Gerente
E.S.E. CARMEN EMILIA OSPINA

Existen variedad clases de pinturas, entre las cuales están barnices, esmaltes, lacas, colorantes, entonadores y selladores entre otros; cada clase de pintura posee propiedades físicas y químicas que deben tenerse en el momento de elegir el producto indicado, ya que estas dependen del tipo de superficie a aplicar, el carácter estético o las inclemencias a la que va a estar sometido.

La gran mayoría de las pinturas que utilizamos se componen de cuatro partes principales las cuales son:

- Los pigmentos: que le dan el color característico como la epoxica
- Los vehículos no volátiles: como son resinas o aglomerantes,
- Vehículos volátiles: como lo son solventes orgánicos y agua,
- Productos químicos: que sirven como recubriendo y fijadores.

Modo de uso

Los lugares críticos en el aspecto higiénico de la E.S.E. como son sala de procedimientos sala de reanimación, salas de parto utilizamos pinturas que pueda ser lavada sin ningún problema como lo son la pintura epoxica ecológica. El cronograma de mantenimiento preventivo de cada ambiente determinara el periodo del año en que se realizara la aplicación de pintura en cada ambiente.

El área del ambiente que se le realizara el proceso de pintado debe ser completamente limpiada de todos los muebles y elementos personales de los pacientes o personal interno, esto con el fin de tener el suficiente espacio para movernos y que no se produzcan accidentes. Si hay algún enser o mobiliario que no se puede mover o eliminar, lo cubrimos de forma segura con láminas de plástico u otra forma de recubrimiento que lo proteja de posibles salpicaduras. Para mantener los pisos limpios usamos piezas grandes de tela impermeable o periódicos en su defecto. Tenemos las ventanas abierta siempre cuando el clima lo permite, esto para propiciar la circulación de aire, acelerando el secado y disipando los olores propios de las pinturas. En el proceso de pintado nos puede llegar hacer necesarios insumos y elementos que pueden facilitar y mejor la calidad del acabado dentro de estos se pueden destacar latas de macilla, pliegos de lijas de distintas dimensiones, y una lata de acondicionador también puede ser necesaria. Los ambientes de tamaño más amplio usamos una escalera, para alcanzar lugares de difícil acceso, rodillo de pintor con un extensor y, una cantidad de



Dr. GORKI MUÑOZ CALDERON
Alcalde de Neiva
Alcaldia@alcaldianeiva.gov.co

ALCADIO DE NEIVA
Cra. 5 No. 9-74
PBX 8714472

Dra. ERIKA PAOLA LOSADA CARDOZA
Gerente
E.S.E. CARMEN EMILIA OSPINA

personal adecuada para que el proceso comience y termina de forma sincronizada, evitando acabados con distintas manos de pintura.

Después de hacer el respectivo recubriendo de los pisos y proteger las áreas que quiere que estén libres de pintura, inspeccionamos toda el área que se van a pintar en busca de pequeños agujeros de clavos, pines, sujetadores grandes agujeros provocados por accidentes y otras imperfecciones, al igual se retiran cualquier clavo o tornillo de las paredes interiores, luego con un cuchillo y masilla se llenaran esos agujeros de forma homogénea a las áreas circundantes. Para las partes protuberantes.

y abultadas, sólo se tiene que usar una lija gruesa para emparejar e igualar con las demás partes de la pared. Para suavizar y lijar finamente se utilizará una lija de grosor hasta obtener el acabado deseado. Para los grandes agujeros será obligatorio utilizar malla y masilla, en busca de obtener mayor consistencia en el arreglo.

Luego de haber aplicado las capas de pintura requeridas por el auxiliar de mantenimiento locativo esperan que esta se sequen, seguidamente se limpia completamente el ambiente donde se trabajó, se adecua todas las puertas, toma de corriente eléctrica, placas de interruptor de luz, se dan los últimos retoques a las posibles imperfecciones que puedan haber quedado, a veces se usa un pequeño filo de hoja de afeitar o de un bisturí para remover la pintura y otras imperfecciones menores en torno a los bordes de los elementos removidos.

REQUERIMIENTO Y REQUISITOS

En edificaciones donde se presten servicios quirúrgicos, obstétricos, de laboratorio clínico de mediana y alta complejidad, urgencias, hospitalización, observación, de apoyo de imágenes diagnósticas, vacunación, servicio farmacéutico, aquellos que requieran cadena de frío y las áreas de depósito y almacén de la institución; éstos cuentan con: Fuente de energía de emergencia y tanques de almacenamiento de agua para consumo humano.

En ambientes donde se requieran procesos de lavado y desinfección más profundos como: procedimiento, gineco-obstétricos, hospitalización, odontológicos, laboratorios, servicio de transfusión sanguínea, terapia respiratoria, áreas de esterilización, depósitos temporales de cadáveres, zonas de preparación de medicamentos, áreas para el almacenamiento de residuos; los



Dra. ERIKA PAOLA LOSADA CARDOZA
Gerente
E.S.E. CARMEN EMILIA OSPINA

pisos, paredes y techos, deberán estar recubiertos en materiales sólidos, lisos, lavables, impermeables y resistentes a los procesos de uso, lavado y desinfección.

Actividades de aseo y limpieza de instalaciones internas

Esta actividad es realizada diariamente por el personal de servicios generales a cargo de la empresa limpieza total de acuerdo a la actividad de cada servicio; consiste en la limpieza de polvo, de ventanas, puertas, barrido del piso con el fin de recoger los diferentes residuos que se pueden encontrar en él. la recolección se realiza en bolsas verdes, para ser dispuestas finalmente como residuos comunes en el relleno sanitario los ángeles, posteriormente se lleva a cabo el trapeado del piso con agua y jabón, por último, con desinfectante diluido.

Los lugares destinados al almacenamiento central y temporal de residuos hospitalarios y similares, cumplen con las características establecidas en la Resolución 1164 de 2002 o las normas que la modifiquen o sustituyan. La institución dispone en cada uno de los servicios de ambientes de aseo de: poceta, punto hidráulico, desagüe y área para almacenamiento de los elementos de aseo.

PRESUPUESTO ACTIVIDADES DE INFRAESTRUCTURA

El presupuesto inicial del mantenimiento de la infraestructura es de \$ 678.475.652

Distribuido de acuerdo a las necesidades que se tienen identificadas y las que surjan a nivel de infraestructura así como el mantenimiento rutinario de las instalaciones de cada uno de los centros de salud, para la zona urbana y rural \$300.000.000

Ver anexo: **Cronograma de actividades de infraestructura**



Dra. ERIKA PAOLA LOSADA CARDOZA
Gerente
E.S.E. CARMEN EMILIA OSPINA

MANTENIMIENTO DE ZONAS VERDES, MEDIO AMBIENTE Y JARDINES

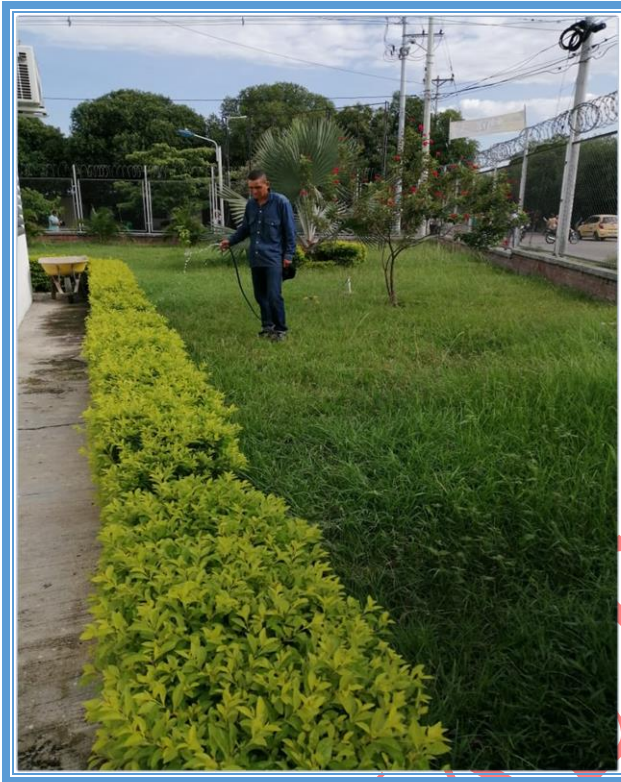

52

En la mayoría de nuestras sedes contamos con amplias zonas verdes, por eso el mantenimiento de jardines de los centros de salud de la E.S.E. Carmen Emilia Ospina es contratado con personal experto en esta clase de mantenimientos ya que no contamos con personal suficiente en nuestra planta para estas actividades. Se realiza periódicamente y consiste en: corte de césped, limpieza de caños, arreglo de plantas, barrido de las zonas verdes, poda de los árboles y abono de las plantas y árboles, los residuos que se generan de estas actividades también se depositan en bolsas verdes para ser llevadas al relleno sanitario Municipal, la interventoría la realiza la ingeniera ambiental de la ESE, aplicando siempre nuestro sistema de gestión ambiental. Se ejecuta fumigación contra plagas y fertilización de las plantas de la E.S.E cada tres (3) meses, La fertilización de las plantas consiste en abonar y remover o cambiar la tierra realizado por el área de mantenimiento.



Dra. ERIKA PAOLA LOSADA CARDOZA
Gerente
E.S.E. CARMEN EMILIA OSPINA

Además la E.S.E. CARMEN EMILIA OSPINA cuenta con el **PROGRAMA ARBOREO aprobado por calidad según CÓDIGO SOA-S2-D15 VERSIÓN 1 VIGENCIA 21/11/2018**, cuyo objetivo es obtener un espacio ambiental a través de la siembra de árboles, preservando la biodiversidad mediante las zonas verdes que sean de gran agrado para la comunidad, funcionarios y usuarios de la E.S.E Carmen Emilia Ospina y Generar una amplia conciencia en los funcionarios y usuarios de las diferentes sedes de la E.S.E Carmen Emilia Ospina, con el objetivo de embellecer todas las zonas verdes de las distintas sedes y así Generar una amplia conciencia en los funcionarios y usuarios de las diferentes sedes de la E.S.E Carmen Emilia Ospina, con el objetivo de embellecer todas las zonas verdes de las distintas sedes.

53

PROGRAMA DE RECICLE DE LA ESE CARMEN EMILIA OSPINA

PROGRAMA DE RECICLAJE ESE CARMEN EMILIA OSPINA NEIVA VERSIÓN 3 VIGENCIA 26/12/2019 cuyo Objetivo principal es reducir y mitigar los impactos al Medio Ambiente generados en las áreas Administrativa y los diferentes servicios asistenciales de la E.S.E Carmen Emilia Ospina por la disposición de residuos sólidos que contribuyan a la preservación de los recursos naturales, lo importante es Fomentar el hábito del reciclaje en todos los centros de la institución incluyendo funcionarios, visitantes y usuarios, así como desarrollar en E.S.E Carmen Emilia Ospina un compromiso institucional con la protección del medio ambiente a través de la concientización y promoción activa de estrategias para segregación en la fuente de residuos reciclables y Dar cumplimiento a las políticas institucionales y legislación ambiental vigentes, una de las as Estrategias todos los residuos (RECICLABLES/INERTES/BIODEGRADABLES) se deberán disponer en las canecas de colores y/o en el punto ecológico indicado para ese fin en cada sede. El punto ecológico deberá ubicarse en un lugar visible y central, el cual pueda ser usado por parte de usuarios y funcionarios de la E.S.E Carmen Emilia Ospina. Deberá estar señalizado, en un lugar protegido de los factores ambientales (luz solar, lluvia), los contenedores deberán presentar cubierta (tapa) y las bolsas deberán ser remplazadas en forma continua; se deberá mantener una campaña permanente. Se utilizarán los recipientes de acuerdo al sistema de clasificación y al área de trabajo, o código de colores del presente programa, para las sedes de la E.S.E Carmen Emilia Ospina en la ciudad de Neiva:



Dr. GORKI MUÑOZ CALDERON
Alcalde de Neiva
Alcaldia@alcaldianeiva.gov.co

ALCADIA DE NEIVA
Cra. 5 No. 9-74
PBX 8714472

Dra. ERIKA PAOLA LOSADA CARDOZA
Gerente
E.S.E. CARMEN EMILIA OSPINA

- **Recipiente gris:** Para papel, cartón, periódico, revistas. frasco de suero
- **Recipiente verde:** Para residuos de comida, servilletas, frascos plásticos que no estén limpios, tetrapack, icopor, papel carbón, empaques metalizados, empaques de cartón plastificados, plásticos contaminados con residuos de alimentos.
- **Recipiente azul:** Botellas de gaseosa y agua plásticas.

54

Los residuos utilizados en la institución serán empacados en bolsas de colores que correspondan al sistema de clasificación y al contenido por cada color.

Los residuos clasificados (ordinarios y reciclables), se recolectarán tres veces (3) al día y se trasladarán en el vehículo para movimiento interno desde cada área de generación de acuerdo a la ruta sanitaria establecida para cada centro salud al sitio de almacenamiento desde donde serán evacuados al área externa.

Del área externa la empresa CIUDAD LIMPIA, recogerá los residuos ordinarios cuya recolección realiza tres veces en la semana, los días de por medio. Estos residuos deben ser sacados al área externa sólo en el momento en que el vehículo pase a recogerlos.

Los Residuos generados que se reciclan, se llevan al centro de acopio diseñado para tal fin y se comercializarán cada quince (15) días. La recolección interna es con el fin de mantener limpia cada unidad y mantener el control de los residuos, éstos serán ubicados en el punto de acopio de residuos sólidos reciclables, el cual se mantendrá protegido de las condiciones climáticas, a puerta cerrada, separado de residuos peligrosos y residuos líquidos que puedan contaminar los materiales. Las bolsas deberán ser cerradas una vez se llenen.

El proceso de recolección se realizara de la siguiente manera:

1. El personal de servicios generales será el encargado de la recolección interna los residuos en cada una de las áreas de las sedes y transportarlos al sitio de almacenamiento correspondiente.
2. La recolección de estos residuos se realizará cada quince (15) días, por parte de la empresa encargada para tal fin.
3. Para la entrega del material reciclable lo realizara el personal de servicios generales, supervisado por el Gestor Ambiental se hará toma de registro fotográfico al proceso.



Dra. ERIKA PAOLA LOSADA CARDOZA
Gerente
E.S.E. CARMEN EMILIA OSPINA

4. Se diligenciará el formato “control de reciclaje” para registro interno del peso, y su especificación.
5. La salida del material se realizará mediante la verificación del formato “control de reciclaje” por parte del personal de vigilancia el cual debe constatar que el material que sale de la empresa es el mismo del que este registrado en el anterior mencionado.
6. La Metodología Tarifaria para la actividad de Aprovechamiento – Parágrafo 2. Y conforme al Decreto 596 de 2016 en su Artículo 2.3.2.5.2.1.2 la empresa como usuaria NO podrá exigir a las personas prestadoras de la actividad de aprovechamiento contraprestación económica alguna por los residuos aprovechables.
7. En compensación y según el Artículo 2.3.2.5.1.3. En el marco de las estrategias definidas en el programa de aprovechamiento de los Planes de Gestión Integral de Residuos Sólidos (PGIRS), en el ente territorial y la persona prestadora de la actividad de aprovechamiento deberán implementar de manera permanente y coordinada campañas educativas, con la finalidad de concientizar a los usuarios sobre el reciclaje, el reúso, el aprovechamiento y la adecuada presentación de los residuos aprovechables.
8. Se realizar un contrato colaborativo entre la empresa encargada de la recolección de los residuos aprovechables.
9. Se ejecutarán las campañas de mes a mes por distintos medios: correo institucional, cartelera ambiental, folletos, capacitaciones, ejercicios lúdicos.
10. Se efectuarán monitoreo y seguimientos para asegurar el cumplimiento de los objetivos y metas del programa, identificar fallas y opciones de mejoramiento. Los residuos reciclables no podrán ser transportados al relleno sanitario

Presupuesto: Se tiene presupuestado durante el 2020 la suma de \$10.000.000 con el fin de embellecer nuestros centros de salud y darle mayor confort a nuestros usuarios y purificar nuestro medio.

LA FUMIGACION

La E.S.E Carmen Emilia Ospina cuenta con un contrato de fumigación anual la cual realiza 4 ciclos en el año cada tres meses por todas las sedes. Dentro de los objetivos la ESE CARMEN EMILIA OSPINA tiene establecido un procedimiento para el control de plagas y roedores, tanto en los edificios Administrativos, zonas comunes, como en las zonas asistenciales de La E.S.E Carmen



Dr. GORKI MUÑOZ CALDERON
Alcalde de Neiva
Alcaldia@alcaldianeiva.gov.co

ALCADA DE NEIVA
Cra. 5 No. 9-74
PBX 8714472

Dra. ERIKA PAOLA LOSADA CARDOZA
Gerente
E.S.E. CARMEN EMILIA OSPINA

Emilia Ospina según programa de ESTRATEGIAS Y CONTROL DE PLAGAS descrito en el documento de apoyo **PROGRAMA DE VECTORES Y CONTROL DE PLAGAS CÓDIGO SOA-S2-D13, VERSIÓN 1, VIGENCIA 21/11/2018.**

56

Los contratistas aplicaran los siguientes métodos de Plaguicidas:



La E.S.E. Carmen Emilia Ospina se ha utilizado el método de Aspersión Manual como medida preventiva y correctiva, este deja un efecto prolongado en el área tratada dependiendo de:

- ✓ El ingrediente activo (tiempo de vida media del ingrediente activo)
- ✓ La formulación, (humectable micro encapsulado)

El equipo de Aspersión aplicada (tamaño de gota producida)

El tipo de superficie tratada (madera, cemento, mosaico, ladrillo)

El sitio de aplicación (interiores o exteriores)

El término "insecticida residual" se refiere a los productos que al ser aplicados perduran en su efecto por varias horas o semanas.

Los productos residuales se aplican en áreas específicas de grietas, hendiduras, pisos, paredes, orillas, partes bajas de muebles y sitios de refugio de insectos.



Dra. ERIKA PAOLA LOSADA CARDOZA
Gerente
E.S.E. CARMEN EMILIA OSPINA

Se refiere a las aplicaciones de grandes superficies como paredes, pisos, techos y tratamientos generales de la ESE Carmen Emilia Ospina. Este tipo de aplicación solo se permiten en áreas donde no se manejan alimentos, y utilizando productos autorizados para este propósito.

Los tratamientos en barrera generalmente se refieren a la aplicación de insecticidas alrededor de las puertas y entradas cercanas a la base de los centros de salud y los bordes entre las paredes y jardines. Los tratamientos en barrera con polvo o granulados son útiles para controlar insectos en exteriores que pudieran invadir las áreas interiores.

Presupuesto: Con el fin de que los centros de salud de la ESE Carmen Emilia Ospina tengan una excelente seguridad para nuestros usuarios a nivel de epidemias producida por vectores, se realizaran trimestralmente una fumigación en cada centro de salud, por lo tanto para el año 2020 se designa \$30.000.000

SUMINISTRO DE MATERIALES DE FERRETERÍA

Los materiales requeridos para el mantenimiento de la infraestructura de la E.S.E. Carmen Emilia Ospina serán contratados por medio de una firma que realiza el suministro de materiales, el cual se ejecuta por medio de pedidos autorizados por el supervisor y/o interventor designado por la gerencia. El proceso de ingreso para la legalizada de los materiales es ingresado al almacén por medio del programa INDIGO perteneciente a la E.S.E. CARMEN EMILIA OSPINA emitiendo las órdenes de despacho, lo cual se realiza a medida que se van desarrollando las actividades de los mantenimientos preventivos o correctivos. Para el 2020 se tiene presupuestado **\$250.000.000**

SUMINISTRO DE FERRETERIA ELECTRICA

El mantenimiento de las redes eléctricas está a cargo de un técnico eléctrico profesional egresado del SENA disponible las 24 horas del día (contratista), quien realiza mantenimientos preventivos y correctivos en la red eléctrica que incluyen el suministro e instalación de accesorios y equipos que garanticen el funcionamiento del servicio.



Dra. ERIKA PAOLA LOSADA CARDOZA
Gerente
E.S.E. CARMEN EMILIA OSPINA

58

La red eléctrica debe garantizar un suministro con las magnitudes, de corriente, voltaje y frecuencia adecuados, porque de ella dependen diversos equipos biomédicos, adicional a esto se deben proteger cada uno de estos elementos con el objetivo de:

- ✓ Establecer una correcta conexión eléctrica.
- ✓ Brindarle seguridad eléctrica a los equipos médicos, operadores y pacientes.
- ✓ Prevenir los riesgos por arcos voltaicos que puedan perjudicar los equipos.

En cuanto a los tableros eléctricos se lleva a cabo el bloqueo, desenergizamiento y etiquetado de los tableros eléctricos de un sistema central de aire acondicionado, se deben seguir los siguientes pasos:

- ✓ Abrir con corte visible todas las fuentes de tensión mediante interruptoras y seccionadoras que aseguren la imposibilidad de su cierre intempestivo.
- ✓ Enclavamiento o bloqueo, si es posible, de los aparatos de corte y señalización en el mando de éstos.
- ✓ Reconocimiento de la ausencia de tensión.
- ✓ Puesta a tierra y en cortocircuito de todas las posibles fuentes de tensión.
- ✓ Colocar las señales de seguridad adecuadas, delimitando la zona de trabajo.

También se tiene en cuenta:

- ✓ Verificar el estado adecuado de orden, limpieza y aseo del área de trabajo en que se va a desarrollar el mantenimiento, de acuerdo a los parámetros mínimos establecidos.
- ✓ Verificar que el equipo se encuentre desenergizado, sin olvidar las precauciones que se deben tener en cuenta dentro de las cuales se encuentran el uso de los adecuados EPP y las medidas de aislamiento pertinentes.
- ✓ Llevar a cabo una revisión general del estado del mecanismo eléctrico con el que cuentan tanto el condensador como el evaporador incluyendo las conexiones, las correas, el estado y la cantidad de tornillos y tuercas con las que debe contar el equipo.
- ✓ Medir de forma precisa y con los instrumentos adecuados los controles de alta y baja presión, probar los controles de temperatura y hacer las revisiones de voltajes y amperajes.

Además estamos en el proceso de cambio de iluminación halógena de los centros de la E.S.E. Carmen Emilia Ospina a iluminación tipo Led. Por lo anterior se tiene contratado un contrato para que nos suministre esta clase de materiales a nivel eléctrico, los cuales ingresan al almacén de la E.S.E. Carmen Emilia Ospina.

Presupuesto Ferretería Eléctrica: El cual es distribuido de acuerdo a las necesidades que se tienen identificadas y las que surjan a nivel eléctrico así como el mantenimiento rutinario de las acometidas eléctricas de cada uno de los centros de salud tanto zona urbana como rural y el valor presupuesto inicial para este 2020 inicialmente es de \$100.000.000

Dra. ERIKA PAOLA LOSADA CARDOZA
Gerente
E.S.E. CARMEN EMILIA OSPINA

CARACTERÍSTICA DE LA RED DE AGUA POTABLE

La red interna de agua potable tiene garantía de total estanqueidad aislamiento y correcta circulación del agua, por lo tanto se cuenta con una tubería intercomunicada, suprimiendo las instalaciones fuera de uso para disminuir el riesgo de proliferación de microorganismos.

Por lo anterior las acometidas hidráulicas interiores para suministro de agua están diseñadas y construidas de tal manera que garantizan un normal funcionamiento con distribución continua y presión constante en todos y cada uno de los puntos de consumo.

Los centros de Salud de la E.S.E. CARMEN EMILIA OSPINA cuenta con tanques aéreos y subterráneos, los cuales cuenta con características como Resistente a la exposición solar, toda vez que los rayos Ultravioleta del sol, atacan los materiales plásticos deteriorándolos. Los Tanques son Ajovert tienen aditivos que los protegen manteniendo sus propiedades mecánicas y el color por más tiempo, resultando en una mayor vida útil. Además son Resistente a los impactos dados las características de su material, el tanque Ajovert tiene alta resistencia al impacto, lo que permite que su transporte, almacenamiento y manipulación requiera poco cuidado. Por lo tanto este tanque cumple con normas FDA (Food and Drugs Administration) con lo que nos aseguramos que no contamina sus contenidos para consumo humano, tales como el agua potable.

El Mantenimiento locativo y preventivo en el área hidráulica y sanitaria, incluyendo el suministro e instalación en lavamanos, lavadero, pocetas, sanitarios de tanque, orinales, rejillas, lavaplatos, llaves de suministros, puntos de entrada y salida de agua para dispensadores, ozonos, duchas, bajantes de agua lluvia, cajas de inspección, puertas, ventanas y tanques aéreos y subterráneos para el almacenamiento de agua.

Los correctivos a nivel hidráulico y sanitario lo realizan los auxiliares de mantenimiento locativos quienes son contratista, bajo la responsabilidad de la coordinadora del área de área de mantenimiento, quien realiza la supervisión y control de mantenimiento con base en el cronograma diseñado para asegurar el cumplimiento del mismo. Se realizaran visitas de inspección quincenalmente en cada uno de los centros de salud y se recogerán las nuevas necesidades llevando un control del costo de cada una de las actividades a ejecutar, el cual es soportado por un



Dra. ERIKA PAOLA LOSADA CARDOZA
Gerente
E.S.E. CARMEN EMILIA OSPINA

CRA 22 No. 26-19
Neiva - Huila
www.esecarmenemilia.gov.co
PBX 8631818 EXT. 6050

listado de precios unitarios contratados con la ferretería para el suministro de elementos propios para el mantenimiento correctivo y preventivo de la planta física.

PROGRAMA USO EFICIENTE Y AHORRO DE AGUA VERSIÓN 2 VIGENCIA 06/03/2019

60

Es por eso que la E.S.E Carmen Emilia Ospina Incluye cualquier medida que reduzca la cantidad de agua que se utiliza por unidad de cualquier actividad dentro de las instalaciones, y que favorezca el mantenimiento o mejoramiento de la calidad de agua. Como entidad prestadora de servicios de salud en la ciudad de Neiva, y en cumplimiento con lo establecido en la Ley 373 de 1997, presenta por medio de este documento el Programa para el Uso eficiente y ahorro del agua (PUEAA) en la ciudad. La empresa utiliza agua de red captada de las canalizaciones de la red pública de abastecimiento del municipio. El agua potable se utiliza para las instalaciones sanitarias de habitaciones de pacientes y público en general, aseo y limpieza de las instalaciones, consumo humano en cafetería y jardinería.

El objetivo general es Desarrollar e Implementar alternativas del uso racional del Agua que tiene como finalidad la gestión y el uso eficiente de los recursos hídricos por parte de cada sede de la E.S.E Carmen Emilia Ospina para obtener un alto nivel de protección del medio ambiente sin influir en el confort o las necesidades hídricas de cada uno de los usos.

Dentro de los objetivos específicos es realizar un diagnóstico del consumo de agua en las distintas sedes de la E.S.E Carmen Emilia Ospina, Promover el ahorro y la eficiencia en el consumo de agua, con la implementación de las mejores tecnologías disponibles, Monitorear y controlar el consumo de agua, fomentar la concienciación y sensibilización con la comunidad, funcionarios y usuarios sobre el uso racional del agua, Trabajar en pro de un mejor conocimiento de la demanda de los diversos usos existentes en la E.S.E Carmen Emilia Ospina, Aumentar el control sobre el riego de zonas verdes con el fin de optimizar el consumo de agua y conseguir así lograr un uso más racional de los recursos hídricos-

Este programa se implementara con el fin de generar una mayor conciencia en los funcionarios y usuarios que asistan a las diferentes sedes de la E.S.E Carmen Emilia Ospina.



Dr. GORKI MUÑOZ CALDERON
Alcalde de Neiva
Alcaldia@alcaldianeiva.gov.co

ALCADA DE NEIVA
Cra. 5 No. 9-74
PBX 8714472

Dra. ERIKA PAOLA LOSADA CARDOZA
Gerente
E.S.E. CARMEN EMILIA OSPINA

RELACIÓN DE TANQUES AÉREOS Y SUBTERRÁNEOS POR CENTROS DE SALUD.

A continuación relacionamos los tanques aéreos y subterráneos que contamos en cada centro de salud y su capacidad de almacenamiento, además realizamos el lavado de tanques semestralmente, llevando a cabo paso a paso el procedimiento descrito en el subproceso de infraestructura y equipos GBS-S3P1-V2 Lavado de Tanques.

| CENTRO DE SALUD | REFERENCIA | NO, TANQUES | LITROS |
|----------------------------------|-----------------------|-------------|--------|
| PALMAS SUBTERRANEO | LAVADO Y DESINFECCION | 1 | 12000 |
| PALMAS | LAVADO Y DESINFECCION | 4 | 1000 |
| SIETE DE AGOSTO | LAVADO Y DESINFECCION | 3 | 2000 |
| GRANJAS | LAVADO Y DESINFECCION | 2 | 5000 |
| GRANJAS | LAVADO Y DESINFECCION | 4 | 1000 |
| EDUARDO SANTOS | LAVADO Y DESINFECCION | 1 | 2000 |
| EDUARDO SANTOS | LAVADO Y DESINFECCION | 2 | 1000 |
| E. SANTOS ARCHIVO CENTRAL | LAVADO Y DESINFECCION | 1 | 500 |
| CANDIDO | LAVADO Y DESINFECCION | 1 | 1000 |
| SANTA ISABEL SUBTERRANEO | LAVADO Y DESINFECCION | 1 | 8000 |
| SANTA ISABEL | LAVADO Y DESINFECCION | 1 | 1000 |
| IPC SUBTERRANEO | LAVADO Y DESINFECCION | 1 | 12000 |
| IPC | LAVADO Y DESINFECCION | 2 | 500 |
| IPC | LAVADO Y DESINFECCION | 1 | 1000 |
| IPC | LAVADO Y DESINFECCION | 2 | 5000 |
| CAGUAN | LAVADO Y DESINFECCION | 1 | 1000 |
| FORTALECILLAS | LAVADO Y DESINFECCION | 2 | 1000 |
| SAN LUIS | LAVADO Y DESINFECCION | 2 | 1000 |
| VEGALARGA | LAVADO Y DESINFECCION | 2 | 1000 |
| CANAIMA | LAVADO Y DESINFECCION | 25 | 1000 |
| CAIMI TANQUE SUBTERRANEO | LAVADO Y DESINFECCION | 1 | 80.000 |

Dra. ERIKA PAOLA LOSADA CARDOZA
Gerente
E.S.E. CARMEN EMILIA OSPINA

TANQUES AERES ESE CARMEN EMILIA OSPINA

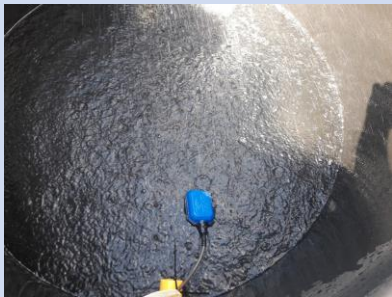



Dra. ERIKA PAOLA LOSADA CARDOZA
Gerente
E.S.E. CARMEN EMILIA OSPINA

Presupuesto

Con el fin de que los centros de salud de la ESE Carmen Emilia Ospina cuenten con unas condiciones óptimas de almacenamiento de agua y conservar potable este preciado líquido, se realizarán trimestralmente el mantenimiento de lavado de tanques aéreos y subterráneos de los centros de salud de la E.S.E CARMEN EMILIA OSPINA, por lo tanto para el año 2020 se designa \$30.000.000

REDES SANITARIAS, DESAGÜES O CLOACAS

La E.S.E cuenta actualmente, con redes hidráulicas funcionales, conectadas a las empresas de servicios públicos del Municipio de Neiva, en cada uno de los Centros de salud; de igual manera, se proyecta anualmente la adecuación y actualización permanente de dichas redes para la correcta prestación de los servicios de salud habilitados en cada sede.

SUMINISTRO DE VIDRIOS, SAMBLASTING, ALUMINIO, POLARIZADOS

Esta clase de suministros se realizan por medio de un contrato para todo el año, con el fin de cubrir las necesidades que se presenten en los diferentes centros de salud, el presupuesto para el año 2020 la suma de \$10.000.000.

MANTENIMIENTO DE ASCENSORES

En el **mantenimiento de los ascensores**, valoramos una serie de puntos que deben estar en correcto estado. Ya que el mantenimiento supone, como muchos otros elementos de la vivienda, un gasto/inversión necesario cada año, es necesario saber que se está haciendo correctamente pensando en la **seguridad**, las **normas** vigentes y el ahorro de nuestras edificaciones.

De forma general, para un **correcto mantenimiento** realizamos: Revisiones rutinarias, Reparamos las averías que se produzcan y sustituimos piezas desgastadas, realizamos la **inspección del ascensor** correspondiente e Implementamos las modificaciones que obliguen las normas y leyes que exija la administración pública.

Los **puntos que se revisan en el mantenimiento y cuidado del ascensor** se suelen hacer con frecuencia mensual, trimestral, semestral y anual. Conozcamos qué se revisa:

Mensualmente: **Cada mes se debe hacer una revisión de los aspectos más básicos del ascensor.** Comprobar los componentes de cabina, la alarma, verificar el arranque, la parada, la nivelación, revisar la apertura, y cierre de puertas de la cabina y asegurarse del funcionamiento y señalización de las puertas de los pisos.



Dra. ERIKA PAOLA LOSADA CARDOZA
Gerente
E.S.E. CARMEN EMILIA OSPINA

Trimestralmente: Cada tres meses se procederá a:

- Limpiar el **foso**
- Revisión **freno**
- Control del nivel de **aceite de motores**, máquina y posibles fugas
- Limpiar la **pisadera** de puertas de cabina
- Limpiar el **cuarto de máquinas (cada cuatro meses)**

64

Semestralmente: Las tareas de control:

- Luz de emergencia
- Limpieza y revisión de las puertas de la cabina
- Operador
- Limpieza y revisión general de cuadros y protecciones
- Control del estado del patinaje y tensión de cables

Anualmente: Los puntos que se revisarán con periodicidad anual son:

- Amarres contrapeso
- Estado de amarres cabina
- Limpiar rozaderas contrapeso
- Verificar paracaídas y articulaciones
- Amarracables lado pedestal,
- Estado y tensión de cables
- Probar (si tiene) rescatamatic
- Limpieza del estado del cabezal
- Polea
- Finales y conmutadores
- Impulsores y detectores
- Fugas de pistón y estado retenes
- Fugas de mangueras y tuberías,
- Fijaciones y aislamiento de cabina
- Rodaderas/rozaderas de cabina
- Limpieza de refrigerador (si lo hay)
- Comprobar la re nivelación
- Limpieza de techo y bajos de la cabina
- Limpieza y revisión limitador

Presupuesto

Esta clase de suministros se realizan por medio de un contrato para todo el año, con el fin de cubrir las necesidades que se presenten en los centros de salud que tienen ascensores, el presupuesto para el año 2020 la suma de \$10.000.000.

Dra. ERIKA PAOLA LOSADA CARDOZA
Gerente
E.S.E. CARMEN EMILIA OSPINA

MANTENIMIENTO DE LA DOTACION

PLAN DE MANTENIMIENTO PARA LA DOTACION: Son las actividades tendientes a mejorar el funcionamiento de un equipo o mueble.

CLASIFICACION DE LOS EQUIPOS BIOMEDICOS: Según la Guía Práctica para la Gestión de los Planes de Mantenimiento Hospitalarios, podemos clasificar la dotación, salvo una mejor opinión:

- De imágenes diagnósticas: Rayos X, electrocardiógrafos, electroencefalógrafos, doppler fetal, ecógrafos, capnógrafos, tomógrafos, mamógrafos, equipos de colposcopia, entre otros.
- De laboratorio: Medidores de acidez, centrifugas, baños de maría, analizadores de química sanguínea, microscopios, refrigeradores para banco de sangre, hornos de cultivos, agitadores, contadores de células, baño serológico, entre otros.
- De terapia física y de rehabilitación: Equipos para terapia física, equipos para terapia respiratoria, nebulizadores, equipos de odontología (unidad odontológica, amalgamador, lámpara de fotocurado, cavitron), entre otros.
- Otros de diagnósticos: Equipos de optometría y oftalmología, tensiómetros, termómetros, oxímetros de pulso, fonendoscopios, balanzas, equipos de órganos de los sentidos, glucómetros, pulsoxímetros, negatoscopios y otros.
- De mantenimiento de la vida: Desfibriladores, máquinas de anestesia, ventiladores, respiradores, monitores de signos vitales, marcapasos exteriores, incubadoras, bombas de infusión, pulmones artificiales, unidad quirúrgica (mesa de cirugía y lámpara ciéltica), succionadores, monitores fetales, fibrobronoscopios, lámparas de fototerapia, electro bisturí y electrocauterios



Dra. ERIKA PAOLA LOSADA CARDOZA
Gerente
E.S.E. CARMEN EMILIA OSPINA

Presupuesto equipos Biomédicos

La distribución del presupuesto del mantenimiento de equipos de laboratorio y biomédicos de la E.S.E. CARMEN EMILIA OSPINA durante el año 2020 inicialmente es de \$ 107.000.000

Relación de los Equipos Biomédicos

Ver Anexo No. 002 FORMATO SNS 3000 PMH

Ver Anexos Cronogramas de Equipos Biomédicos

OTROS DIAGNÓSTICOS DE ODONTOLOGÍA

La E.S.E Carmen Emilia Ospina cuenta con una infraestructura adecuada en el área urbana y rural para los consultorios odontológicos, los cuales cumplen con la normatividad exigida.

En cada consultorio odontológico reposan carpetas con información como: Cronograma anual de visitas para mantenimiento preventivos, las hojas de vida (con información técnica y administrativa de los equipos), reportes de mantenimiento de cada una de las visitas y actividades realizadas por el técnico en el equipo. Además de las recomendaciones para el uso y mantenimiento preventivo de los equipos de odontología como:

- ✓ Revisar empaques para evitar fugas de aires.
- ✓ Revisar que los manómetros se encuentren en buen estado.
- ✓ Revisar que las mangueras estén en buen estado.
- ✓ Se recomienda que la desensamblar la pieza BAJA Y ALTA DE MANO esta acoplada al Holder automático, de lo contrario, habrá fuga de aire y agua.
- ✓ Lubricar la pieza de mano de alta velocidad, todos los días.
- ✓ Limpiar y lubricar la jeringa triple DESENSEMBLARLA PARA CAMBIO DE KIT SI ES NECESARIO (Con alcohol y aceite Titán en las botoneras de la jeringa cada 5 días) VERIFICACION del estado de las turbinas y LUBRICACIÓN de las mismas.
- ✓ Lubricar el micro motor con aceite Titán. (Cada 3 días).
- ✓ Quitar el agua blanca del compresor con la válvula que se encuentra en la parte baja de éste.



Dra. ERIKA PAOLA LOSADA CARDOZA
Gerente

- ✓ Verificar que la presión sobre la pieza de mano se encuentre entre 30 y 38 PSI en el manómetro del módulo dental.
- ✓ Revisar periódicamente el nivel de aceite del compresor.
- ✓ Solicitar el cambio de aceite cada tres meses.
- ✓ Verificar el ciclo de trabajo del compresor y esperar que haga el desalojo.
- ✓ Verificar que el cable de lámpara no esté roto.
- ✓ No tocar con las manos el bombillo de la lámpara.
- ✓ Lubricar las partes mecánicas de lámpara tipo halógena.
- ✓ La limpieza del escupidor debe realizarse con DETERGENTE, LEJIA Y AGUA.
- ✓ Lavar el eyector de salida todos los días con AGUA y DETERGENTE en abundancia.
- ✓ Cada vez que el técnico de mantenimiento se encuentre reparando el equipo, debe hacer el lavado de la pieza de mano Y DESIFECCIÓN del mismo.
- ✓ Cuando escuche fuga de aire en las partes neumáticas reportarla a la región correspondiente.
- ✓ Prohibir que personas particulares toquen el equipo odontológico en general.
- ✓ Pedirle a los AUXILIARES que atiendan las recomendaciones del MANUAL.

Ver Cronograma Equipos Odontológicos

Presupuesto equipos odontología

La distribución del presupuesto del mantenimiento de unidades y equipos odontológicos de la E.S.E. CARMEN EMILIA OSPINA durante el año 2020 inicialmente es de \$ 50.000.000

EQUIPOS INDUSTRIALES DE USO HOSPITALARIO

PLANTAS ELECTRICAS

La E.S.E CARMEN EMILIA OSPINA cuenta con generadores eléctricos para atender el suministro de energía cuando se presentan cortes del fluido eléctrico. Corresponde a esta instancia administrativa, en cumplimiento de sus funciones, velar por la conservación y buen funcionamiento de los generadores eléctricos y subestaciones eléctricas, incluyendo los transformadores de potencia que reposan en los centros de salud de la institución.

RELACIÓN DE PLANTAS ELÉCTRICAS Y SUBESTACIONES

A continuación se relacionan los equipos de esta área con que cuenta la E.S.E. CARMEN EMILIA OSPINA:



Dra. ERIKA PAOLA LOSADA CARDOZA
Gerente

| GENERADORES ELECTRICOS | GRANJAS | SAN LUIS | PALMAS | SIETE DE AGOSTO | IPC | SANTA ISABEL |
|------------------------|------------------|----------|-----------------|-----------------|--------------|--------------|
| MARCA | STAMFORD | | PERKINS | OLIMPIAM | FG WILSON | OLIMPIAM |
| MODELO | M10A035323 | | P65E1 | GEP 30 | P65E1 | GEP 30 |
| SERIE | PAR#UC1224E1L63D | | 5GWP031D0A22974 | C 6066E/001 | 5GWPE803JD0A | C6066E/002 |
| POTENCIA | 75KVA | 8KVA | 75 KVA | 30 KVA | 75 KVA | 30 KVA |
| FRECUENCIA | 60HZ | 60 HZ | 60 HZ | 60 HZ | 60HZ | 60 HZ |
| RPM | 1800 | 3600 | 1800 | 1800 | 1800 | 1800 |
| VOLTAJE | 220/127 | 220 | 220/127 | 220/127 | 220/127 | 220/127 |
| AMP | 197 A | 40A | 197A | 75A | 197A | 75A |

| SUBESTACIONES ELECTRICAS | GRANJAS | SIETE DE AGOSTO | CANAIMA | STA ISABEL | PALMAS |
|--------------------------|-----------|-----------------|---------|------------|---------|
| CARGA INSTALADA | 75 KVA | 75 KVA | 150 KVA | 75 KVA | 75 KVA |
| MARCA | MAGNETRON | MAGNETRON | SIEMENS | MAGNETRON | SIEMENS |

Es importante brindar un plan de mantenimiento programado a los equipos de soporte de emergencia, para asegurar su óptimo funcionamiento en los eventos de contingencia en los que se les necesite. Contamos con un firma especializada en el mantenimiento preventivo y correctivo de plantas eléctricas, con el fin de prolongar la vida útil de la mismas, así como mantener un historial de operación y mantenimiento del equipo en su respectiva hoja de vida.

VER ANEXO CRONOGRAMA DE PLANTAS ELECTRICAS.

ACTIVIDADES DEL PLAN DE MANTENIMIENTO PLANTAS ELÉCTRICAS

Realizar el mantenimiento preventivo en general y además, que incluye cambio de aceites, Cambio de Filtros de Aceites, Combustible y aire de los generadores eléctricos de los centros de salud: IPC, Santa Isabel, Siete de agosto, Palmas, San Luis, Canaima, Granjas y subestaciones eléctricas de los centros de salud: Granjas, Siete de Agosto y Palmas de la E.S.E. CARMEN EMILIA OSPINA

Prestar el servicio de mantenimiento preventivo correspondiente con personal calificado y entrenado. Una vez realizado los correctivos necesarios Se desarrollarán como mínimo las siguientes actividades:

- Inspección general del estado del generador eléctrico.
- Inspección de la transferencia automática o manual.
- Revisión de los equipos auxiliares tales como cargador de baterías, tanque auxiliar de Combustible.
- Verificación de cableados de fuerza.

Dra. ERIKA PAOLA LOSADA CARDOZA
Gerente

- Presentación de informe detallado del equipo con el correspondiente concepto técnico de los resultados del estado general y recomendaciones, una vez finalice el servicio o la visita.
- Limpieza General.
- Lectura de instrumentos
- Chequeo de vibraciones y ruidos.
- Revisión del Sistema de Transferencia
- Revisión del Sistema de Arranque
- Revisión del sistema de lubricación
- Revisión del sistema eléctrico
- Revisión del sistema de combustible.
- Revisión del sistema de refrigeración.
- Revisión del sistema de amortiguación.
- Revisión de la presión de aceite.

82

Transferencia Automática

- Verificar que los componentes de control estén bien ajustados en sus conectores.
- Inspeccionar que todos los terminales estén adecuadamente apretados (carga, Red y control). Re-apretar todos los pernos, tuercas y otras partes mecánicas. Limpiar o reemplazar cualquier superficie de contactos que esté sucia, corroída o irregular (rugosa.)
- Los interruptores de transferencia deben estar en un lugar limpio, seco y moderadamente tibio. Si hay signos de humedad, seque y limpie el interruptor de transferencia. Si hay corrosión, trate de limpiarla. Si la limpieza no es posible, reemplace las partes corroídas. Si se ha acumulado polvo, o residuos en el interruptor de transferencia, escobille, aspire o pase un paño limpiador.
- NO SOPLE la suciedad hacia los dispositivos interruptores de potencia.
- Probar la operación del interruptor de transferencia. Mientras la unidad esté en prueba, verifique la adecuada libertad de movimiento de las partes móviles, mire si hay suciedad oculta, corrosión o cualquier desgaste excesivo en las partes mecánicas de operación. Asegúrese que el dispositivo interruptor de potencia se desplaza adecuadamente.

Subestación Eléctrica

- Maniobras de des-energización y puesta a tierra.^{[L]_{SEP}}
- Revisión y limpieza del local, así como del equipo de seguridad.^{[L]_{SEP}}
- Revisión general y limpieza de todos los componentes de la subestación eléctrica.^{[L]_{SEP}}
- Revisión, limpieza, lubricación y ajuste de mecanismos de apertura, cierre y disparo.^{[L]_{SEP}}
- Revisión y apriete de conexiones en general.^{[L]_{SEP}}
- Pruebas de operación mecánica de cuchillas de paso, seccionador(es) e interruptor(es).^{[L]_{SEP}}
- Medición de resistencia de aislamiento (megohmetro) a cables de la acometida, pararrayos, bus, cuchillas, seccionador(es) e interruptor(es).^{[L]_{SEP}}
- Medición de resistencia de contactos (micro-ohmetro) a cuchillas, seccionador(es) e interruptor(es).^{[L]_{SEP}}
- Medición de resistencia óhmica de fusibles limitadores.^{[L]_{SEP}}
- Revisión final, retiro de puesta a tierra y energización.
- Entrega de constancia del servicio realizado.

Dra. ERIKA PAOLA LOSADA CARDOZA
Gerente

PLANTAS ELECTRICAS ESE CARMEN EMILIA OSPINA

| | | | |
|---|---|--|---|
|  |  |  |  |
| PLANTA ELECTRICA GRANJAS | PLANTA ELECTRICA SIETE DE AGOSTO | PLANTA ELECTRICA SANTA ISABEL | PLANTA ELECTRICA SAN LUIS |

Presupuesto Plantas Eléctricas

Es importante brindar un plan de mantenimiento programado a los equipos de soporte de emergencia como son las plantas eléctricas, para asegurar su óptimo funcionamiento en los eventos de contingencia que se requieran ante los cortes de fluido eléctrico de los diferentes centros de salud de la E.S.E CARMEN EMILIA OSPINA, por lo tanto para el año 2020 se designa un presupuesto inicial tanto para mantenimiento preventivo y correctivo de \$80.000.000.

AIRES ACONDICIONADOS

En la E.S.E. CARMEN EMILIA OSPINA se cuenta con 314 aires acondicionados hasta el momento, por lo tanto se suscribe un contrato con una firma donde se describe e identificar los procedimientos que debe seguir el personal contratista para realizar las actividades de **MANTENIMIENTO Y MONTAJES ELECTROMECANICOS DE AIRES ACONDICIONADOS en los centros de salud de la E.S.E. CARMEN EMILIA OSPINA**, la firma a cargo debe cumplir con técnicos con disponibilidad exclusiva para la E.S.E. Las siguientes son recomendaciones mínimas para la instalación de compresor, manejadora nueva, instalación de sistema de refrigeración que se le exige al contratista:

MANTENIMIENTO PREVENTIVO

El objetivo es mantener los equipos de aires acondicionados en buen estado de funcionamiento, evitando paradas por fallas inesperadas y daños en los mismos.

Dra. ERIKA PAOLA LOSADA CARDOZA
Gerente

Este mantenimiento se ejecutará trimestralmente mediante el cumplimiento de los términos incluidos en la oferta de mantenimiento preventivo, la mayoría son aires acondicionados con las siguientes especificaciones técnicas:

➤ **Aire Acondicionado Tipo Mini Split**

a. Unidad Interior Fancoil

En este mantenimiento realizaremos los siguientes servicios:

- ✓ Inspeccionar el área de trabajo para determinar riesgos locativos y herramienta a utilizar
- ✓ Señalizar el área a intervenir
- ✓ Desconexión del equipo
- ✓ Desarme de equipo
- ✓ Limpieza de los serpentines de evaporación.
- ✓ Lavado de los filtros de retorno.
- ✓ Desmonte de blower (si se requiere)
- ✓ Limpieza de tarjeta electrónica con limpiador especial para repuestos electrónicos
- ✓ Ajuste general de tornillos, terminales eléctricos y conexiones.
- ✓ Limpieza de drenajes y bandeja de la unidad evaporadora.
- ✓ Revisión de rodamientos
- ✓ Prueba de los controles de temperatura.
- ✓ Revisión de protecciones
- ✓ Revisión de rejillas de suministro y retorno.
- ✓ Revisión de rodamientos
- ✓ Revisión de voltajes y amperajes del Equipo
- ✓ Verificación de la rotación de los ventiladores.
- ✓ Inspección de los elementos anti-vibratorios.
- ✓ Ajuste y conexiones eléctricas y de mandos indicadores.
- ✓ Mantenimiento de los tableros eléctricos, contadores, terminales eléctricos y demás conexiones relacionadas con el sistema.
- ✓ Determinar temperatura de salida del evaporador.
- ✓ Revisión del sistema de distribución del aire.
- ✓ Revisión general de la pintura.

b. Unidad Exterior Condensadora

En este mantenimiento deben suministrar los siguientes servicios:

- ✓ Inspeccionar el área de trabajo para determinar riesgos locativos y herramienta a utilizar
- ✓ Señalizar el área a intervenir
- ✓ Desconexión del equipo
- ✓ Desarme de equipo
- ✓ Limpieza de los serpentines de los condensadores.
- ✓ Ajuste general de tornillos, terminales eléctricos y conexiones.
- ✓ Limpieza de drenajes y bandeja de la unidad evaporadora.

Dra. ERIKA PAOLA LOSADA CARDOZA
Gerente

- ✓ Revisión de rodamientos
- ✓ Revisión de protecciones.
- ✓ Revisión de voltajes, amperajes del compresor y motor ventilador
- ✓ Chequeo y lectura de las presiones del gas refrigerante
- ✓ Revisión de motores de ventiladores de condensación.
- ✓ Verificación de la rotación de los ventiladores.
- ✓ Inspección de los elementos anti-vibratorios.
- ✓ Ajuste y conexiones eléctricas y de mandos indicadores.
- ✓ Mantenimiento de los tableros eléctricos, contadores, terminales eléctricos y demás conexiones relacionadas con el sistema. Determinar temperatura de salida del condensador.
- ✓ Revisión del sistema de distribución del aire.
- ✓ Revisión general de la pintura.
- ✓ Orden y aseo del sitio de trabajo
- ✓ Cierre o suspensión de Permiso de Trabajo

85

MANTENIMIENTO CORRECTIVO

Este mantenimiento se ejecutará cada vez que la interventoría lo siguiendo estrictamente las recomendaciones del fabricante y el programa de mantenimiento, toda vez que hay infinidad de fallas las hemos tratado de agrupar de la siguiente manera:

a. Reparaciones menores:

Se entiende como reparación menor, aquella originada por fallas características en cada equipo y que no requiere una programación especial para su ejecución, ya que los repuestos están en stock, son los de fácil consecución o simplemente no se requieren. En esta clase de reparación el contratista de aires debe reportarse de manera inmediata al llamado por el área de mantenimiento con visto bueno del supervisor.

b. Reparaciones mayores:

La reparación mayor, aquella que por sus características requieran de una programación especial para coordinar paradas prolongadas de los equipos, consecución de los repuestos los cuales son autorizados por el interventor del contrato, quién coordina con el interventor del contrato, quién a su vez coordina con los jefes de grupo de la zona respectiva con el fin de no causar traumatismo en la prestación del servicio.

RELACIÓN DE AIRES ACONDICIONADOS E.S.E. CARMEN EMILIA OSPINA

LISTADO DE EQUIPOS AIRES ACONDICIONADOS ESE CARMEN EMILIA OSPINA

Dra. ERIKA PAOLA LOSADA CARDOZA
Gerente

| CANAIMA | | | | | |
|-------------|---|----------------|-----------|---------------|--------|
| ITEM | ZONA DE CLIMATIZACION | EQUIPO | MARCA | CAPACIDAD BTU | ACTIVO |
| PRIMER PISO | | | | | |
| 1 | ADMINISTRACION 1 PISO - OFICINA DE CALIDAD | MINI SPLIT | LG | 24.000 | O527 |
| 2 | ADMINISTRACION 1 PISO OFICINA ING, AMBIENTAL | MINI SPLIT | LG | 24.000 | O268 |
| 3 | ADMINISTRACION 1 PISO COORDONADOR PYP | MINI SPLIT | LG | 24.000 | O597 |
| 4 | ADMINISTRACION - SALA DE JUNTAS No. 3 PISO 1 TALENTO HUMANO | MINI SPLIT | PANASONIC | 24.000 | O251 |
| 5 | ADMINISTRACION 1 PISO -SUBGERENCIA TECNI CIENTIFICA | MINI SPLIT | LG | 24.000 | O636 |
| 6 | ADMINISTRACION - 1 PISO GESTION DOCUMENTAL | MINI SPLIT | LG | 24.000 | O656 |
| 7 | AISLAMIENTO HOSPITALIZACION | EQUIPO CENTRAL | TECAM | 4TR | S/A |
| 8 | ALMACEN INSUMOS | MINI SPLIT | LG | 9.000 | 1044 |
| 9 | AUDITORIO 1 CONSULTA EXTERNA | MINI SPLIT | YORK | 24.000 | 1264 |
| 10 | AUDITORIO 2 CONSULTA EXTERNA | MINI SPLIT | YORK | 24.000 | 1268 |
| 11 | AUDITORIO 3 CONSULTA EXTERNA | MINI SPLIT | YORK | 24.000 | 1266 |
| 12 | AUDITORIO PRINCIPAL | CASSETTE | PANASONIC | 36.000 | V04815 |
| 13 | AUDITORIO PRINCIPAL | CASSETTE | PANASONIC | 36.000 | V04865 |
| 14 | OFICINA DE FACTURACION DIGITALIZACION | MINI SPLIT | YORK | 12.000 | O543 |
| 15 | CITOLOGIA | MINI SPLIT | YORK | 12.000 | 1500 |
| 16 | CONSULTA EXTERNA CONSULTORIO 1 | MINI SPLIT | YORK | 12.000 | 1152 |
| 17 | CONSULTA EXTERNA CONSULTORIO 2 | MINI SPLIT | YORK | 12.000 | 1136 |
| 18 | CONSULTA EXTERNA CONSULTORIO 3 | MINI SPLIT | YORK | 12.000 | 1162 |
| 19 | CONSULTA EXTERNA CONSULTORIO 4 | MINI SPLIT | YORK | 12.000 | 1255 |
| 20 | CONSULTA EXTERNA CONSULTORIO 5 | MINI SPLIT | YORK | 12.000 | 1214 |
| 21 | CONSULTA EXTERNA CONSULTORIO 6 | MINI SPLIT | YORK | 12.000 | 1234 |
| 22 | CONSULTA EXTERNA CONSULTORIO 7 | MINI SPLIT | YORK | 12.000 | 1204 |
| 23 | CONSULTA EXTERNA CONSULTORIO 8 | MINI SPLIT | YORK | 12.000 | 1179 |
| 24 | CONSULTA EXTERNA CONSULTORIO 9 | MINI SPLIT | YORK | 12.000 | 1269 |
| 25 | CONSULTA EXTERNA CONSULTORIO 10 BODEGA PYP | MINI SPLIT | YORK | 12.000 | 1594 |
| 26 | CONSULTA EXTERNA CONSULTORIO 11 | MINI SPLIT | YORK | 12.000 | 1397 |
| 27 | CONSULTA EXTERNA CONSULTORIO 12 | MINI SPLIT | YORK | 12.000 | 1413 |
| 28 | CONSULTA EXTERNA CONSULTORIO 13 | MINI SPLIT | YORK | 12.000 | 1426 |
| 29 | CONSULTA EXTERNA CONSULTORIO 14 | MINI SPLIT | YORK | 12.000 | 1442 |
| 30 | CONSULTA EXTERNA CONSULTORIO 16 | MINI SPLIT | YORK | 12.000 | 1099 |
| 31 | CONSULTA EXTERNA CONSULTORIO 17 | MINI SPLIT | YORK | 12.000 | 1081 |

Dra. ERIKA PAOLA LOSADA CARDOZA
Gerente

| | | | | | |
|----|---|------------|---------|--------|------|
| 32 | CONSULTA EXTERNA CONSULTORIO 18 | MINI SPLIT | YORK | 12.000 | 1069 |
| 33 | CONSULTA EXTERNA CONSULTORIO 19 C.PRENATAL PYP | MINI SPLIT | YORK | 12.000 | 1056 |
| 34 | COORDINACIÓN DE VACUNACION | MINI SPLIT | YORK | 12.000 | 1285 |
| 35 | CONSULTA EXTERNA - FARMACIA | MINI SPLIT | SAMSUNG | 24.000 | 1562 |
| 36 | CONSULTA EXTERNA VACUNACION | MINI SPLIT | YORK | 12.000 | 1327 |
| 37 | CONSULTA EXTERNA FACTURACION No.1 | MINI SPLIT | YORK | 12.000 | 1471 |
| 38 | CONSULTA EXTERNA FACTURACION No.2 | MINI SPLIT | YORK | 12.000 | 1472 |
| 39 | ODONTOLOGIA - OFICINA | MINI SPLIT | YORK | 12.000 | 1558 |
| 40 | CUARTO CAMARAS | MINI SPLIT | YORK | 12.000 | 1521 |
| 41 | ECOGRAFIA | MINI SPLIT | YORK | 12.000 | 1131 |
| 42 | ESTERILIZACION AREA LIMPIA | MINI SPLIT | YORK | 12.000 | O860 |
| 43 | ESTERILIZACION AREA ALMACENAMIENTO | MINI SPLIT | YORK | 24.000 | O852 |
| 44 | TOMA DE MUESTRAS -FROTIS VAGINAL | MINI SPLIT | YORK | 12.000 | 1505 |
| 45 | HOSPITALIZACION ESCOLARES | MINI SPIT | YORK | 12.000 | 1015 |
| 46 | HOSPITALIZACION ESTACION DE ENFERMERIA | MINI SPLIT | YORK | 24.000 | 1027 |
| 47 | HOSPITALIZACION HABITACION 1 | MINI SPLIT | YORK | 12.000 | O933 |
| 48 | HOSPITALIZACION HABITACION 2 | MINI SPLIT | YORK | 12.000 | O943 |
| 49 | HOSPITALIZACION HABITACION 3 | MINI SPLIT | YORK | 12.000 | O951 |
| 50 | HOSPITALIZACION HABITACION 4 | MINI SPLIT | YORK | 12.000 | O961 |
| 51 | HOSPITALIZACION HABITACION 5 | MINI SPLIT | YORK | 12.000 | O971 |
| 52 | HOSPITALIZACION HABITACION 6 | MINI SPLIT | YORK | 12.000 | O983 |
| 53 | HOSPITALIZACION LACTANTES | MINI SPLIT | YORK | 12.000 | 1007 |
| 54 | INGENIERO BIOMEDICO | MINI SPLIT | YORK | 12.000 | O111 |
| 55 | LECTURA RAYOS X | MINI SPLIT | YORK | 12.000 | 1122 |
| 56 | MORGUE | MINI SPLIT | LG | 18.000 | 5482 |
| 57 | ODONTOLOGIA | CASSETTE | YORK | 24.000 | 1531 |
| 58 | ODONTOLOGIA | CASSETTE | YORK | 24.000 | 1532 |
| 59 | OFICINA MANTENIMIENTO | MINI SPLIT | LG | 18.000 | O885 |
| 60 | CONSULTORIO PSICOLOGIA | MINI SPLIT | YORK | 12.000 | O550 |
| 61 | RACK SISTEMA DE URGENCIAS | MINI SPLIT | YORK | 12.000 | 1571 |
| 62 | RAYOS X No 1 | MINI SPLIT | YORK | 24.000 | 1118 |
| 63 | RAYOS X No 2 | CASSETTE | LG | 24.000 | 6032 |
| 64 | RED DE FRIO BODEGA | MINI SPLIT | YORK | 24.000 | 1313 |
| 65 | REFERENCIA Y CONTRAREFERENCIA | MINI SPLIT | YORK | 12.000 | 1346 |
| 66 | COORDINACION REFERENCIA Y CONTRAREFERENCIA | MINI SPLIT | LENOX | 12.000 | O884 |



Dra. ERIKA PAOLA LOSADA CARDOZA
 Gerente

| | | | | | |
|---------------------|---|----------------|-----------|--------|--------------|
| 67 | REVISION DE CUENTAS -FACTURACION CONSULTA EXTERNA | MINI SPLIT | YORK | 12.000 | 1345 |
| 68 | SALUD OCUPACIONAL | MINI SPLIT | LG | 12.000 | O917 |
| 69 | SIAU | MINI SPLIT | LG | 24.000 | 6031 |
| 70 | STAR MEDICO | MINI SPLIT | STAR LING | 12.000 | 6065 |
| 71 | TOMA DE MUESTRAS | MINI SPLIT | YORK | 24.000 | 1517 |
| 72 | URGENCIAS CONSULTORIO 1 | MINI SPLIT | YORK | 12.000 | O514 |
| 73 | URGENCIAS CONSULTORIO 2 | MINI SPLIT | YORK | 12.000 | O484 |
| 74 | URGENCIAS CONSULTORIO 3 | MINI SPLIT | YORK | 12.000 | O465 |
| 75 | URGENCIAS CONSULTORIO 4 | MINI SPLIT | YORK | 12.000 | O457 |
| 76 | URGENCIAS CONSULTORIO TRIAGE | MINI SPLIT | YORK | 12.000 | O445 |
| 77 | SALA DE PROCEDIMIENTO | EQUIPO CENTRAL | TECAM | 36.000 | S/A |
| 78 | URGENCIAS SALA ELECTROCARDIOGRAFIA | MINI SPLIT | YORK | 12.000 | O495 |
| 79 | URGENCIAS ESTACION DE ENFERMERIA | MINI SPLIT | YORK | 24.000 | O676 |
| 80 | URGENCIAS FACTURACION | MINI SPLIT | LENOX | 12.000 | 21803 227 |
| 81 | URGENCIA OBSERVACION HOMBRES | MINI SPLIT | YORK | 24.000 | O698 |
| 82 | URGENCIAS OBSERVACION MUJERES | MINI SPLIT | YORK | 24.000 | O711 |
| 83 | URGENCIAS OBSERVACION PEDIATRICA | MINI SPLIT | YORK | 24.000 | O721 |
| 84 | URGENCIAS SALA DE CURACIONES | MINI SPLIT | YORK | 12.000 | O729 |
| 85 | URGENCIAS SALA REANIMACION | MINI SPLIT | YORK | 12.000 | O690 |
| 86 | URGENCIAS SALA IRA | MINI SPLIT | YORK | 12.000 | O525 |
| SEGUNDO PISO | | | | | |
| 87 | APOYO JURIDICO | MINI SPLIT | LG | 9.000 | OO99 |
| 88 | OFC. JURIDICA 1 PISO 2 | MINI SPLIT | LG | 9.000 | 4424 |
| 89 | ADMINISTRACION - OFICINA JURIDICA 2 | CASSETTE | PANASONIC | 36.000 | OO348 |
| 90 | COMUNICACIONES | CASSETTE | PANASONIC | 36.000 | OO42 |
| 91 | CONTRATACION | CASSETTE | PANASONIC | 36.000 | OO95 |
| 92 | COORDINACION DE CONTRATACION | MINI SPLIT | YORK | 12.000 | OO91 |
| 93 | ADMINISTRACION - OFICINA FINANCIERA | CASSETTE | PANASONIC | 36.000 | OO365 |
| 94 | ADMINISTRACION - OFICINA FINANCIERA | CASSETTE | PANASONIC | 36.000 | OO364 |
| 95 | ADMINISTRACION - GERENCIA | MINI SPLIT | PANASONIC | 24.000 | OO326 |
| 96 | ADMINISTRACION - RACK 2 PISO | MINI SPLIT | LG | 24.000 | OO150 |
| 97 | ADMINISTRACION - SALA DE JUNTAS No. 1 GERENCIA | MINI SPLIT | LG | 24.000 | OO327 |
| 98 | ADMINISTRACION - COORDINACION SISTEMAS | CASSETTE | PANASONIC | 36.000 | O363 |
| 99 | ADMINISTRACION -SUBGERENCIA | MINI SPLIT | LG | 24.000 | OO339 |



Dra. ERIKA PAOLA LOSADA CARDOZA
Gerente

| IPC | | | | | |
|------------|--|------------|---------|---------------|--------|
| ITEM | ZONA DE CLIMATIZACION | EQUIPO | MARCA | CAPACIDAD BTU | ACTIVO |
| 1 | AUDITORIO | PISO TECHO | LG | 36.000 | 2149 |
| 2 | CONSULTA EXTERNA - CONSULTORIO 1 | MINI SPLIT | YORK | 12.000 | 1953 |
| 3 | CONSULTA EXTERNA - CONSULTORIO 2 | MINI SPLIT | YORK | 9.000 | 1957 |
| 4 | CONSULTA EXTERNA - CONSULTORIO 3 | MINI SPLIT | YORK | 9.000 | 2002 |
| 5 | CONSULTA EXTERNA - CONSULTORIO 4 | MINI SPLIT | YORK | 9.000 | 1990 |
| 6 | CONSULTA EXTERNA - CONSULTORIO 5 | MINI SPLIT | YORK | 12.000 | 1988 |
| 7 | CONSULTA EXTERNA - CONSULTORIO 6 | MINI SPLIT | YORK | 9.000 | 2016 |
| 8 | CONSULTA EXTERNA - CONSULTORIO 7 | MINI SPLIT | LENOX | 12.000 | 2035 |
| 9 | CONSULTA EXTERNA - CONSULTORIO 8 | MINI SPLIT | YORK | 9.000 | 2061 |
| 10 | CONSULTA EXTERNA - CONSULTORIO 9 | MINI SPLIT | YORK | 9.000 | 2072 |
| 11 | CONSULTA EXTERNA - CONSULTORIO 10 | MINI SPLIT | YORK | 9.000 | 2115 |
| 12 | CONSULTA EXTERNA - FACTURACION | MINI SPLIT | SAMSUNG | 12.000 | 2415 |
| 13 | CONSULTA EXTERNA - SALA DE ESPERA | PISO TECHO | LG | 36.000 | 1935 |
| 14 | ATENCION PREFERENCIAL | MINI SPLIT | YORK | 9.000 | 2135 |
| 15 | FARMACIA 1 | MINI SPLIT | YORK | 12.000 | 2203 |
| 16 | FARMACIA 2 | MINI SPLIT | LG | 9.000 | 2202 |
| 17 | JEFE DE ZONA - ADMINISTRACION | MINI SPLIT | YORK | 12.000 | 1924 |
| 18 | LABORATORIO - LECTURA CITOLOGIA | MINI SPLIT | LG | 12.000 | 2175 |
| 19 | LABORAORIO - TOMA DE CITOLOGIA | MINI SPLIT | LG | 9.000 | 2169 |
| 20 | LABORATORIO - TOMA DE MUESTRA | MINI SPLIT | YORK | 12.000 | 2155 |
| 21 | MORGUE | MINI SPLIT | LG | 9.000 | 6029 |
| 22 | ODONTOLOGIA 1 | MINI SPLIT | YORK | 18.000 | 2095 |
| 23 | ODONTOLOGIA 2 | MINI SPLIT | YORK | 18.000 | 2092 |
| 24 | ODONTOLOGIA ESTERILIZACION | MINI SPLIT | YOR | 12.000 | 2107 |
| 25 | SISTEMAS RACK | MINI SPLIT | SAMSUNG | 12.000 | 2412 |
| 26 | URGENCIAS - BODEGA | MINI SPLIT | LG | 12.000 | 5475 |
| 27 | URGENCIAS - CONSULTORIO 1 | MINI SPLIT | SAMSUNG | 18.000 | 2380 |
| 28 | URGENCIAS - CONSULTORIO 2 | MINI SPLIT | SAMSUNG | 12.000 | 2352 |
| 29 | URGENCIA - CONSULTORIO 3 | MINI SPLIT | SAMSUNG | 12.000 | 2366 |
| 30 | CONSULTORIO 4 URGENCIAS | MINI SPLIT | SAMSUNG | 18.000 | 2321 |
| 31 | URGENCIAS - ESTACION ENFERMERIA | MINI SPLIT | LG | 24.000 | 5469 |
| 32 | URGENCIAS - FACTURACION | MINI SPLIT | YORK | 12.000 | 2416 |
| 33 | URGENCIAS - LABORATORIO TOMA DE MUESTRAS | MINI SPLIT | LG | 12.000 | 5473 |

Dra. ERIKA PAOLA LOSADA CARDOZA
Gerente

90

| 34 | URGENCIAS -NEBULIZACION | MINI SPLIT | LG | 18.000 | 5471 |
|-----------------------|------------------------------------|------------|---------|---------------|--------|
| 35 | URGENCIAS - OBSERVACION HOMBRES | MINI SPLIT | LG | 18.000 | 5470 |
| 36 | URGENCIAS - OBSERVACION MUJERES | PISO TECHO | LG | 36.000 | 2232 |
| 37 | URENCIAS - OBSERVACION PEDIATRIA | MINI SPLIT | SAMSUNG | 24.000 | 2212 |
| 38 | URGENCIAS -REANIMACION | MINI SPLIT | LG | 18.000 | 5472 |
| 39 | URGENCIAS - SALA DE ESPERA 1 | MINI SPLIT | LG | 24.000 | 2382 |
| 40 | URGENCIA - SALA DE ESPERA 2 | PISO TECHO | LG | 36.000 | 2393 |
| 41 | URGENCIAS - SALA DE PROCEDIMIENTOS | MINI SPIT | LG | 18.000 | 5474 |
| 42 | VACUNACION | MINI SPLIT | LG | 12.000 | 1971 |
| 43 | URGENCIAS - PASILLO | MINI SPLIT | SAMSUNG | 18.000 | 2338 |
| 44 | LACTANCIA MATERNA | MINI SPLIT | LENOX | 12.000 | 2033 |
| 45 | CONSULTORIO 1 C.E . | MINI SPLIT | LENOX | 12.000 | 2023 |
| EDUARDO SANTOS | | | | | |
| ITEM | ZONA DE CLIMATIZACION | EQUIPO | MARCA | CAPACIDAD BTU | ACTIVO |
| 1 | CONSULTA EXTERNA - CONSULTORIO 1 | MINI SPLIT | LENOX | 12.000 | 4194 |
| 2 | CONSULTA EXTERNA - CONSULTORIO 2 | MINI SPLIT | YORK | 12.000 | 4154 |
| 3 | CONSULTA EXTERNA - CONSULTORIO 3 | MINI SPLIT | LG | 12.000 | 4162 |
| 4 | CONSULTA EXTERNA - CONSULTORIO 4 | MINI SPLIT | LENOX | 12.000 | 4209 |
| 5 | CONSULTA EXTERNA - CONSULTORIO 5 | MINI SPLIT | LENOX | 12.000 | 4185 |
| 6 | FACTURACION | MINI SPLIT | LENOX | 12.000 | 4059 |
| 7 | FARMACIA | MINI SPLIT | LG | 18.000 | 4082 |
| 8 | ODONTOLOGIA | MINI SPLIT | LENOX | 12.000 | 4136 |
| 9 | SISTEMA RACK | MINI SPLIT | LG | 12.000 | 4102 |
| 10 | TOMA DE MUESTRAS | MINI SPLIT | LG | 9.000 | 4114 |
| 11 | VACUNACION | MINI SPLIT | YORK | 12.000 | 4106 |
| FORTALECILLAS | | | | | |
| ITEM | ZONA DE CLIMATIZACION | EQUIPO | MARCA | CAPACIDAD BTU | ACTIVO |
| 1 | ODONTOLOGIA | MINI SPLIT | LENOX | 12.000 | 4607 |
| 2 | CONSULTORIO 1 | MINI SPLIT | LENOX | 12.000 | 4621 |
| 3 | CONSULTORIO PYP | MINI SPLIT | YORK | 12.000 | 4630 |
| PALMAS | | | | | |
| ITEM | ZONA DE CLIMATIZACION | EQUIPO | MARCA | CAPACIDAD BTU | ACTIVO |
| PRIMER PISO | | | | | |
| 1 | ALMACEN LABORATORIO CLINICO | MINI SPLIT | MIRAGE | 18.000 | |
| 2 | ALMACEN - DESPACHO | MINI SPLIT | YORK | 24.000 | V05024 |
| 3 | ALMACENISTA - ZONA ADMINISTRATIVA | MINI SPLIT | YORK | 18.000 | 4486 |



Dra. ERIKA PAOLA LOSADA CARDOZA
Gerente

| | | | | | |
|----|---|------------|--------------|--------|-------------|
| 4 | ALMACEN - DEPOSITO DE MEDICAMENTOS No 2 | MINI SPLIT | MIRAGE | 18.000 | |
| 5 | ALMACEN - DEPOSITO MEDICAMENTOS 1 | MINI SPLIT | LG | 12.000 | 3147 |
| 6 | AUDITORIO 1 | MINI SPLIT | YORK | 36.000 | 2470 |
| 7 | AUDITORIO 2 | PISO TECHO | LENNOX | 36.000 | 0218 - 3169 |
| 8 | AUX ADMINISTRATIVA- FACTURACION | MINI SPLIT | LG | 24.000 | 2500 |
| 9 | CONSULTA EXTERNA - CONSULTORIO 1 | MINI SPLIT | LG | 12.000 | 2960 |
| 10 | CONSULTA EXTERNA - CONSULTORIO 2 | MINI SPLIT | LG | 12.000 | 3055 |
| 11 | CONSULTA EXTERNA - CONSULTORIO 3 | MINI SPLIT | LG | 12.000 | 2996 |
| 12 | CONSULTA EXTERNA - CONSULTORIO 4 | MINI SPLIT | SAMSUNG | 9.500 | 2940 |
| 13 | CONSULTA EXTERNA- CONSULTORIO 5 - TOMA DE CITOLOGIA | MINI SPLIT | LENNOX | 12.000 | 2923 |
| 14 | CONSULTA EXTERNA - CONSULTORIO 6 - FROTIS VAGINAL | MINI SPLIT | LENNOX | 12.000 | 2834 |
| 15 | CONSULTA EXTERNA - CONSULTORIO 7 | MINI SPLIT | MIRAGE | 12.000 | 5547 |
| 16 | CONSULTA EXTERNA - CONSULTORIO 8 PYP | MINI SPLIT | MIRAGE | 12.000 | 5548 |
| 17 | CONSULTA EXTERNA - CONSULTORIO 9 PSICOLOGIA | MINI SPLIT | MIRAGE | 12.000 | 5549 |
| 18 | CONSULTORIO 10 PYP -CONSULTA EXTERNA | MINI SPLIT | LG | 12.000 | 3080 |
| 19 | ODONTOLOGIA 1 | MINI SPLIT | LG | 24.000 | 3029 |
| 20 | ODONTOLOGIA 2 | MINI SPLIT | LG | 12.000 | 3004 |
| 21 | PRECONSULTA | MINI SPLIT | LENNOX | 18.000 | 2882 |
| 22 | FARMACIA | MINI SPLIT | LG | 12.000 | 2863 |
| 23 | MORGUE | MINISPLIT | LG | 9.000 | 6028 |
| 24 | TOMA DE MUESTRAS | MINI SPLIT | YORK | 12.000 | 2828 |
| 25 | URENCIAS - BODEGA INSUMOS | MINI SPLIT | EMERALD AIRE | 12.000 | 2666 |
| 26 | URGENCIAS -CONSULTORIO 1 | MINI SPLIT | LG | 12.000 | 2616 |
| 27 | URGENCIAS -CONSULTORIO 2 | MINI SPLIT | LG | 18.000 | 5465 |
| 28 | URGENCIAS -CONSULTORIO 3 | MINISPLIT | YORK | 12.000 | 2555 |
| 29 | URENCIAS - DEPOSITO Y PREPARACION MEDICAMENTOS | MINI SPLIT | YORK | 9.000 | 2684 |
| 30 | URGENCIAS - ESTACION ENFERMERIA | PISO TECHO | LG | 36.000 | 2676 |
| 31 | URGENCIAS -FACTURACION | MINI SPLIT | LG | 18.000 | 5467 |
| 32 | URGENCIAS - OBSERVACION HOMBRES | MINI SPLIT | YORK | 9.000 | 2710 |
| 33 | URENCIAS - OBSERVACION MUJERES | MINI SPLIT | LG | 18.000 | 5466 |
| 34 | URGENCIAS - OBSERVACION PEDIATRIA | MINI SPLIT | LENNOX | 18.000 | 2741 |
| 35 | URGENCIAS - PASILLO | MINI SPLIT | YORK | 24.000 | 2592 |
| 36 | URGENCIAS - SALA DE REANIMACION | MINI SPLIT | YORK | 9.000 | 2652 |





Dra. ERIKA PAOLA LOSADA CARDOZA
Gerente

| | | | | | |
|------------------------|--|---------------|--------------|----------------------|---------------|
| 37 | URGENCIAS - SALA DE ESPERA | PISO TECHO | LG | 36.000 | 5468 |
| 38 | URGENCIAS - SALA DE PROCEDIMIENTO | MINI SPLIT | SAMSUNG | 24.000 | 2745 |
| 39 | URGENCIAS - SALA INFECCION RESPIRATORIA | MINI SPLIT | LG | 24.000 | 2580 |
| 40 | VACUNACION | MINI SPLIT | YORK | 18.000 | 2976 |
| SEGUNDO PISO | | | | | |
| 41 | PISO 2 - SISTEMAS | MINI SPLIT | YORK | 12.000 | 3070 |
| 42 | PISO 2 LABORATORIO - ADMINISTRACION | MINI SPLIT | YORK | 12.000 | 2794 |
| 43 | PISO 2 LABORATORIO -ALMACEN | MININSPLIT | YORK | 9.000 | 5464 |
| 44 | PISO 2 LABORATORIO -AREA DE TBC | MININSPLIT | LENNOX | 18.000 | 2760 |
| 45 | PISO 2 LABORATORIO - MICROBIOLOGIA PROCEDIMIENTO 1 | MINI SPLIT | YORK | 36.000 | 3347 |
| 46 | PISO 2 LABORATORIO - MICROBIOLOGIA PROCESAMIENTO 2 | PISO TECHO | LG | 36.000 | 2764 |
| 47 | PISO 2 LABORATORIO -MICROBIOLOGIA UROANALISIS | MININSPLIT | LG | 24.000 | 2761 |
| 48 | PISO 2 LABORATORIO - RECEPCION DE MUESTRAS | MINISPLIT | LG | 24.000 | 2799 |
| 49 | SISTEMAS RACK PLCA 2 PISO LABORATORIO | MINISPLIT | LENNOX | | 3073 |
| SANTA ISABEL | | | | | |
| ITEM | ZONA DE CLIMATIZACION | EQUIPO | MARCA | CAPACIDAD BTU | ACTIVO |
| 1 | OFICINA ADMINISTRATIVA HISTORIAS CLINICAS 2 PISO | MINI SPLIT | LENOX | 12.000 | 1726 |
| 2 | OFICINA ADMINISTRATIVA ARCHIVO 2 PISO | MINI SPLIT | LENOX | 12.000 | 1679 |
| SIETE DE AGOSTO | | | | | |
| ITEM | ZONA DE CLIMATIZACION | EQUIPO | MARCA | CAPACIDAD BTU | ACTIVO |
| 1 | AUDITORIO | MININSPLIT | LENNOX | 12.000 | 4430 |
| 2 | CITOLOGIA | MININSPLIT | LENNOX | 12.000 | 4311 |
| 3 | CONSULTA EXTERNA - CONSULTORIO 1 | MININSPLIT | LENNOX | 12.000 | 4394 |
| 4 | CONSULTA EXTERNA - CONSULTORIO2 | MINI SPLIT | YORK | 12.000 | 4413 |
| 5 | CONSULTA EXTERNA - CONSULTORIO 3 | MINI SPLIT | LENNOX | 12.000 | 4538 |
| 6 | CONSULTA EXTERNA PYP (OLGA) | MINI SPLIT | YORK | 12.000 | 4365 |
| 7 | FACTURACION | MINI SPLIT | YORK | 12.000 | 4468 |
| 8 | FARMACIA | MINI SPLIT | YORK | 12.000 | 4320 |
| 9 | HIGIENISTA ORAL | MININSPLIT | LENNOX | 12.000 | 4359 |
| 10 | LABORATORIO - TOMA DE MUESTRA 1 | MININSPLIT | YORK | 12.000 | 4296 |
| 11 | LABORATORIO TOMA DE MUESTRA 2 | MININSPLIT | LENNOX | 12.000 | 4451 |
| 12 | SISTEMAS | MININSPLIT | YORK | 12.000 | 4552 |





Dra. ERIKA PAOLA LOSADA CARDOZA
Gerente

| 13 | VACUNACION | MINI SPLIT | YORK | 12.000 | 4491 |
|----------------|--|------------|---------|---------------|-------------|
| GRANJAS | | | | | |
| ITEM | ZONA DE CLIMATIZACION | EQUIPO | MARCA | CAPACIDAD BTU | ACTIVO |
| 1 | AUDITORIO | MINI SPLIT | YORK | 24.000 | 3908 |
| 2 | AUXILIAR ADMINISTRATIVO | MINI SPLIT | LENOX | 12.000 | 3874 |
| 3 | CITOLOGIA | MINI SPLIT | LENNOX | 12.000 | 3809 |
| 4 | CONSULTA EXTERNA CONSULTORIO 1 | MINI SPLIT | LG | 12.000 | 5479 |
| 5 | CONSULTA EXTERNA CONSULTORIO 2 | MINI SPLIT | YORK | 12.000 | 3678 |
| 6 | CONSULTA EXTERNA CONSULTORIO 3 PYP | MINI SPLIT | YORK | 18.000 | 3702 |
| 7 | CONSULTA EXTERNA CONSULTORIO 4 | MINI SPLIT | LENNOX | 9.000 | 3735 |
| 8 | CONSULTA EXTERNA CONSULTORIO 5 | MINI SPLIT | LG | 12.000 | 3858 |
| 9 | CONSULTA EXTERNA CONSULTORIO 6 | MINI SPLIT | SAMSUNG | 9.000 | 3834 |
| 10 | CONSULTA EXTERNA CONSULTORIO 7 | MINI SPLIT | SAMSUNG | 9.000 | 3776 |
| 11 | CONSULTA EXTERNA FACTURACION | MINI SPLIT | LG | 18.000 | 3603 |
| 12 | CONSULTA EXTERNA CONSULTORIO 8 | MINI SPLIT | LENNOX | 18.000 | 3761 |
| 13 | CONSULTA EXTERNA FARMACIA | MINI SPLIT | LG | 18.000 | 5480 |
| 14 | ODONTOLOGIA 1 | MINI SPLIT | LG | 12.000 | 3704 |
| 15 | ODONTOLOGIA 2 | MINI SPLIT | LG | 12.000 | 3747 |
| 16 | ESTACION DE ENFERMERIA UNIDAD MATERNA | PISO TECHO | LG | 36.000 | 5477 |
| 17 | ESTACION DE ENFERMERIA URGENCIAS | PISO TECHO | LG | 36.000 | 3560 |
| 18 | STAR MEDICO | MINI SPLIT | LENNOX | 9.000 | 02-18-03895 |
| 19 | FACTURACION URGENCIAS | MINI SPLIT | YORK | 9.000 | 3864 |
| 20 | HABITACION MATERNA PRE PARTOS | MINI SPLIT | LG | 18.000 | 5478 |
| 21 | HABITACION MATERNA POS-PARTOPOST-PARTO | MINI SPLIT | YORK | 12.000 | 3413 |
| 22 | SALA DE REANIMACION URGENCIAS | MINI SPLIT | YORK | 24.000 | 3516 |
| 23 | SALA DE OBSERVACION URGENCIAS | MINI SPLIT | LG | 24.000 | 0526 |
| 24 | SALA DE PROCEDIMIENTO | MINI SPLIT | YORK | 12.000 | 3496 |
| 25 | SALA PARTOS | MINI SPLIT | YORK | 12.000 | 3397 |
| 26 | SISTEMAS | MINI SPLIT | LG | 18.000 | 4048 |
| 27 | SUMINISTROS DE ALMACEN URGENCIAS | MINI SPLIT | YORK | 9.000 | 3482 |
| 28 | TOMA DE MUESTRAS CONSULTA EXTERNA | MINI SPLIT | LENOX | 18.000 | 3793 |
| 29 | TOMA DE MUESTRAS URGENCIAS | MINISPLIT | OLG | 12.000 | 3481 |
| 30 | URGENCIAS CONSULTORIO 1 TRIAGE | MINI SPLIT | YORK | 9.000 | 3619 |
| 31 | URGENCIAS CONSULTORIO 2 | MINI SPLIT | LG | 12.000 | 5476 |



Dra. ERIKA PAOLA LOSADA CARDOZA
Gerente

| 32 | URGENCIAS CONSULTORIO 3 | MINI SPLIT | YORK | 12.000 | 3547 |
|-------------------|-------------------------|--------------|--------|---------------|--------|
| 33 | URGENCIAS CONSULTORIO 4 | MINI SPLIT | YORK | 12.000 | 3588 |
| 34 | URGENCIAS CONSULTORIO 5 | MINI SPLIT | YORK | 12.000 | 3466 |
| 35 | URGENCIAS CONSULTORIO 6 | MINI SPLIT | YORK | 12 | 5512 |
| 36 | PSICOLOGIA | MINI SPLIT | YORK | 12.000 | 3912 |
| 37 | RACK - RED UPS | TIPO VENTANA | | 9.000 | 4055 |
| 38 | RACK - RED UPS | MINI SPLIT | YORK | 9.000 | 4054 |
| 39 | RED DE FRIO | MINI SPLIT | LG | 12.000 | 5481 |
| 40 | VACUNACION | MINI SPLIT | LENNOX | 12.000 | 3818 |
| 41 | DEPOSITO DE CADEVERES | MIN SPLIT | LG | 9.000 | 6030 |
| 42 | JEFE DE GRUPO NORTE | MINI SPLIT | YORK | 18.000 | 3886 |
| VEGA LARGA | | | | | |
| ITEM | ZONA DE CLIMATIZACION | EQUIPO | MARCA | CAPACIDAD BTU | ACTIVO |
| 1 | FARMACIA | MINI SPLIT | LENOX | 12.000 | 1 |
| CAGUAN | | | | | |
| ITEM | ZONA DE CLIMATIZACION | EQUIPO | MARCA | CAPACIDAD BTU | ACTIVO |
| 1 | ODONTOLOGIA | MINI SPLIT | LENOX | 12.000 | 4714 |
| 2 | CONSULTORIO MEDICO | MINI SPLIT | LENOX | 12.000 | 4759 |
| 3 | CONSULTORIO JEFE | MINI SPLIT | YORK | 12.000 | 4754 |
| 4 | VACUNACION | MINI SPLIT | YORK | 9.000 | 4718 |
| SAN LUIS | | | | | |
| ITEM | ZONA DE CLIMATIZACION | EQUIPO | MARCA | CAPACIDAD BTU | ACTIVO |
| 1 | FARMACIA | MINI SPLIT | YORK | 12.000 | 4861 |

94

AIRES ACONDICIONADOS ESE CARMEN EMILIA OSPINA

Dra. ERIKA PAOLA LOSADA CARDOZA
Gerente



Presupuesto Equipos Aires Acondicionados

Es importante brindar un plan de mantenimiento programado a los equipos de aires acondicionados para asegurar su óptimo funcionamiento en los diferentes centros de salud de la E.S.E CARMEN EMILIA OSPINA, por lo tanto para el año 2020 se designa un presupuesto inicial tanto para mantenimiento preventivo y correctivo de \$100.000.000.

REFRIGERADORES HORIZONTALES



Dra. ERIKA PAOLA LOSADA CARDOZA
Gerente

La misión de la E.S.E. CARMEN EMILIA OSPINA ES Contribuir a mejorar la calidad de vida de la población Neivana a través del cuidado integral de la salud de los afiliados al régimen subsidiado y vinculados del municipio de Neiva, como particulares, y entidades que demanden servicios, con énfasis en la detección temprana y en la protección específica, manteniendo un proceso continuo de mejoramiento del recursos humano, científico, físico y tecnológico, por eso la ESE Carmen Emilia Ospina, cuenta dentro de los programas de p y p con el Programa Ampliado de Inmunizaciones - PAI- quien tiene a cargo la Eliminación, Erradicación y Control de las enfermedades inmunoprevenibles, con el fin de disminuir las tasas de mortalidad y morbilidad causadas por estas enfermedades en la población menor de 5 años por lo tanto, cuenta con refrigeradores horizontales para biológicos ubicados en las diferentes sedes de la E.S.E. CARMEN EMILIA OSPINA, por lo tanto tiene suscrito el contrato No. MANTENIMIENTO PREVENTIVO Y CORRECTIVO CON SUMINISTRO E INSTALACION DE REPUESTOS Y MANO DE OBRA A TODO COSTO A LOS EQUIPOS DE REFRIGERACION HORIZONTAL PARA BIOLOGICOS DE LA E.S.E. CARMEN EMILIA OSPINA TANTO ZONA RURAL COMO URBANA.

Relación de Equipos de Refrigeradores Horizontales.

La E.S.E. CARMEN EMILIA OSPINA tiene en cada servicio de vacunación un refrigerador horizontal para la conservación de biológicos, distribuidos de la siguiente manera:

| CLASE DE EQUIPO | ACTIVO No. | MARCA | CANTIDAD | UBICACIÓN |
|---|------------|-----------|----------|-----------------|
| REFRIGERADOR 94 LTS MK144 INCLUYE BASE EN ALUMINIO CON ROACHINES, ESTABILIZADOR Y TERMOMETRO | 02060063 | VESTFROST | 1 | SAN LUIS |
| REFRIGERADOR 94 LTS MK144 INCLUYE BASE EN ALUMINIO CON ROACHINES, ESTABILIZADOR Y TERMOMETRO | 020600050 | VESTFROST | 1 | CAGUAN |
| REFRIGERADOR HORIZONTAL PARA VACUNAS MARCA VESTFROST MOD MK 304 CAPACIDAD 204 LTS DIMENSIONES 85X126X60 | 020600112 | VESTFROST | 1 | SIETE DE AGOSTO |
| REFRIGERADOR HORIZONTAL PARA VACUNAS MARCA VESTFROST MOD MK 304 CAPACIDAD 204 LTS DIMENSIONES 85X126X60 | 020600111 | VESTFROST | 1 | VEGALARGA |
| REFRIGERADOR HORIZONTAL PARA VACUNAS MARCA VESTFROST MOD MK 304 CAPACIDAD 204 LTS DIMENSIONES 85X126X60 | D020600101 | VESTFROST | 1 | PALMAS |
| REFRIGERADOR HORIZONTAL PARA VACUNAS MARCA VESTFROST MOD MK 304 CAPACIDAD 204 LTS DIMENSIONES 85X126X60 | D020600195 | VESTFROST | 1 | GRANJAS |
| REFRIGERADOR HORIZONTAL PARA VACUNAS MARCA VESTFROST MOD MK 304 CAPACIDAD 204 LTS DIMENSIONES 85X126X60 | D020600110 | VESTFROST | 1 | FORTALECILLAS |
| REFRIGERADOR HORIZONTAL PARA VACUNAS MARCA VESTFROST MOD MK 304 CAPACIDAD 204 LTS DIMENSIONES 85X126X60 | D020600109 | VESTFROST | 1 | EDO. SANTOS |
| REFRIGERADOR HORIZONTAL PARA VACUNAS MARCA VESTFROST MOD MK 304 CAPACIDAD 204 LTS DIMENSIONES 85X126X60 | D020600102 | VESTFROST | 3 | CANAIMA |
| REFRIGERADOR HORIZONTAL PARA VACUNAS MARCA VESTFROST MOD MK 304 CAPACIDAD 204 LTS DIMENSIONES 85X126X60 | D020600196 | VESTFROST | 1 | I.P.C. |





Dra. ERIKA PAOLA LOSADA CARDOZA
Gerente

Presupuesto Refrigeradores Horizontales

El presupuesto inicial para el 2020 es la suma de \$ 10.176.426 con el fin de realizar 2 mantenimientos preventivos semestrales.

97

PARQUE AUTOMOTOR

La E.S.E. CARMEN EMILIA OSPINA cuenta con un parque automotor constituido por 10 vehículos, los cuales se relacionan a continuación:

| CLASE DE VEHICULO | IDENTIFICACION | PLACA | ACTIVO | COMBUSTIBLE | UBICACIÓN |
|---|----------------|------------|--------|-------------|--------------------------------|
| AMBULANCIA DE TRANSPORTE TERRESTRE ASISTENCIAL BASICO CHREVROLET DIMAX 2500 | MOVIL 08 | OEU853 | 04647 | ACPM | REFERENCIA Y CONTRARREFERENCIA |
| AMBULANCIA DE TRANSPORTE TERRESTRE ASISTENCIAL BASICO CHREVROLET DIMAX 3000 | MOVIL 06 | OWI 620 | 04782 | ACPM | REFERENCIA Y CONTRARREFERENCIA |
| AMBULANCIA DE TRANSPORTE TERRESTRE ASISTENCIAL BASICO CHREVROLET DIMAX 3000 | MOVIL 07 | OWI621 | 04790 | ACPM | REFERENCIA Y CONTRARREFERENCIA |
| AMBULANCIA DE TRANSPORTE TERRESTRE ASISTENCIAL BASICO CHREVROLET DIMAX 2500 | MOVIL 09 | 0EU852 | 05261 | ACPM | REFERENCIA Y CONTRARREFERENCIA |
| VEHICULO UNIDAD MEDICO ODONTOLOGICA OZN 127 HYUNDAI HD72 MODELO 2007 | MOVIL 06 | OZN127 | 05279 | ACPM | VEGALARGA |
| AMBULANCIA DE TRANSPORTE TERRESTRE ASISTENCIAL BASICO NISSAN OJZ637 MODELO 2018 | SAN LUIS | AMBULANCIA | 05515 | ACPM | SAN LUIS |
| AMBULANCIA DE TRANSPORTE TERRESTRE ASISTENCIAL BASICONISSAN OJZ638 MODELO 2018 | VEGALARGA | AMBULANCIA | 05539 | ACPM | VEGALAGA |
| VEHICULO ADMINISTRATIVO CHEVROLET DIMAX 3000 | PALMAS-CANAI | OWI-575 | | GASOLINA | ALMACEN MANTENIMIENO |
| VEHICULO ADMINISTRATIVO CAMIONETA HILUX TOYOTA DOBLE CABINA 4X4 | CANAIMA | OWI606 | 01673 | GASOLINA | SUBGERENCIA |
| VEHICULO ADMINISTRATIVO CAMIONETA TOYOTA FORTUNE DOBLE CABINA 4X4 | CANAIMA | OWI619 | 01673 | ACPM | GERENCIA |

VEHICULOS ESE CARMEN EMILIA OSPINA



Dra. ERIKA PAOLA LOSADA CARDOZA
Gerente

| | | | | |
|--|--|--|---|--|
|  |  |  |  |  |
| VEHICULO GERENCIA OWI 619 | VEHICULO SUBGERENCIA OWI 606 | AMBULANCIA MOVIL 6 – OWI 620 | AMBULANCIA MOVIL 7 – OWI 621 | AMBULANCIA MOVIL 8 – OEU 853 |
|  |  |  |  |  |
| AMBULANCIA MOVIL 9 - OEU 852 | AMBULANCIA MOVIL 27 – OJZ 637 | AMBULANCIA MOVIL 28 – OJZ 638 | UNIDAD MEDICA ODONTOLOGICA OZN 127 | OWI 575 |

Los mantenimientos se realizan de acuerdo a los manuales de instrucciones del fabricante según intervalos de kilometraje y necesidades del servicio según condiciones de operatividad y entorno geográfico donde trabajan los vehículos.

Se clasifican en mantenimientos:

Mantenimiento Predictivo: técnica que se aplica con el objetivo de detectar posibles fallos iniciales para evitar una reparación correctiva durante el funcionamiento del vehículo, evitando posibles varadas o condiciones inoperativas.



Dra. ERIKA PAOLA LOSADA CARDOZA
Gerente

Mantenimiento Preventivo: este mantenimiento se enfoca en la conservación de los vehículos mediante las revisiones periódicas para un buen funcionamiento y fiabilidad, este en especial se realiza por intervalos de kilometraje u horas de operación de los vehículos. Como: cambios de aceite y filtros cada 5.000 kilómetros, cambio de pastillas cada 20.000 kilómetros, reemplazo de correas cada 40.000 kilómetros, cambios de fluidos de caja y dirección 40.000 kilómetros y otros según recomendaciones del fabricante.

Mantenimiento Correctivo: se realiza cuando se presenta una avería, que por su naturaleza no se puede prever como lo son el cambio de una llanta por pica miento o rotura, el rompimiento de una ballesta de muelle, la rotura de una barra de torsión y otros componentes que lo afecta el trabajo y las condiciones donde se preste el servicio.

El contratista en pro de suplir las necesidades de servicio y mantenimiento del parque automotor de la E.S.E CARMEN EMILIA OSPINA al momento del ingreso de los vehículos a nuestras instalaciones realizamos una pre inspección para determinar el tipo de mantenimiento a ejecutar. Tenemos un formato u orden de servicio donde se plasma las necesidades del vehículo, tipo de reparación y diagnóstico del técnico para proceder a efectuar la reparación. Nuestro personal es altamente calificado y entrenado en el área de mantenimiento automotriz teniendo formación específica en:

Reparaciones de motor, reparaciones de caja, ajuste y reparación de suspensión, mantenimiento y reparación de los sistemas de frenos, reparación de sistemas hidráulicos, electricidad en general, aire acondicionado, latonería, pintura, reparaciones plásticas, servicio de tapicería, vidrios, sincronización de motor, inyección electrónica a gasolina y reparación electrónica y mantenimiento a los sistemas de inyección electrónico diésel.

Nuestras instalaciones tienen una área de 1.200 m², totalmente techados y pavimentados con concreto 3000 psi, contamos con 2 elevadores de 2 columnas de 3000 libras, herramienta especializada para el diagnóstico electrónico como lo son 3 scanner profesionales (Fcar 410s, g-scan y launch diagun 431s) con los cuales nuestros diagnósticos son acertados y precisos, equipos para el cambio y recirculación de fluidos hidráulicos de cajas y motores, herramienta especializada en suspensión, como lo son extractores, compresores de espirales, guillotinas mecánicas, guillotinas hidráulicas, extractores de copa, extractores de golpe y extractores hidráulicos con los cuales garantizamos procesos de reparación apegados a los criterios y condiciones del fabricante en la



Dra. ERIKA PAOLA LOSADA CARDOZA
Gerente

intervención de dichos componentes. Adicionalmente contamos con un stop de repuestos de excelente calidad que garantiza la durabilidad y tiempos de reparación más cortos mejorando la eficacia y la eficiencia del mantenimiento a realizar.

100

Presupuesto Parque Automotor

El presupuesto para el 2020 inicial es la suma de \$ 180.000.000 distribuido en dos mantenimientos preventivos semestrales y los correctivos que se requieran

MUEBLES Y ENSERES

La E.S.E. Carmen Emilia Ospina cuenta con un amplio surtido de muebles y enseres en todos sus servicios, los cuales requieren mantenimiento preventivo y correctivo con el fin de conservar su vida útil, por lo tanto se asigna el siguiente presupuesto., el cual se ejecutara a medida que se requiera por medio de un contrato a todo costo:

RELACION DE MUEBLES Y ENSERES

| CENTRO DE SALUD | ÁREA DE SERVICIO | CLASE | DESCRIPCION | PLACA | CANTIDAD |
|-----------------|------------------------------|-------------------------------------|----------------------------|-------|----------|
| CANAIMA | CONSULTA EXTERNA FACTURACION | MUEBLES ENSERES Y EQUIPO DE OFICINA | SILLA ERGONOMICA | 01462 | 1 |
| CANAIMA | CONSULTA EXTERNA | MUEBLES ENSERES Y EQUIPO DE OFICINA | SILLA ERGONOMICA | 01463 | 1 |
| CANAIMA | SALA DE JUNTAS 2 | MUEBLES ENSERES Y EQUIPO DE OFICINA | SILLA ERGONOMICA GIRATORIA | 00001 | 1 |
| CANAIMA | SALA DE JUNTAS 2 | MUEBLES ENSERES Y EQUIPO DE OFICINA | SILLA ERGONOMICA GIRATORIA | 00002 | 1 |
| CANAIMA | SALA DE JUNTAS 2 | MUEBLES ENSERES Y EQUIPO DE OFICINA | SILLA ERGONOMICA GIRATORIA | 00003 | 1 |
| CANAIMA | SALA DE JUNTAS 2 | MUEBLES ENSERES Y EQUIPO DE OFICINA | SILLA ERGONOMICA GIRATORIA | 00004 | 1 |
| CANAIMA | SALA DE JUNTAS 2 | MUEBLES ENSERES Y EQUIPO DE OFICINA | SILLA ERGONOMICA GIRATORIA | 00005 | 1 |
| CANAIMA | SALA DE JUNTAS 2 | MUEBLES ENSERES Y EQUIPO DE OFICINA | SILLA ERGONOMICA GIRATORIA | 00006 | 1 |
| CANAIMA | SALA DE JUNTAS 2 | MUEBLES ENSERES Y EQUIPO DE OFICINA | SILLA ERGONOMICA GIRATORIA | 00007 | 1 |
| CANAIMA | SALA DE JUNTAS 2 | MUEBLES ENSERES Y EQUIPO DE OFICINA | SILLA ERGONOMICA GIRATORIA | 00008 | 1 |
| CANAIMA | SALA DE JUNTAS 2 | MUEBLES ENSERES Y EQUIPO DE OFICINA | SILLA ERGONOMICA GIRATORIA | 00009 | 1 |
| CANAIMA | SALA DE JUNTAS 2 | MUEBLES ENSERES Y EQUIPO DE OFICINA | SILLA ERGONOMICA GIRATORIA | 00010 | 1 |
| CANAIMA | SALA DE JUNTAS 2 | MUEBLES ENSERES Y EQUIPO DE OFICINA | SILLA ERGONOMICA GIRATORIA | 00011 | 1 |
| CANAIMA | SALA DE JUNTAS 2 | MUEBLES ENSERES Y EQUIPO DE OFICINA | SILLA ERGONOMICA GIRATORIA | 00012 | 1 |



Dra. ERIKA PAOLA LOSADA CARDOZA
 Gerente

| | | | | | |
|---------|-------------------------------|-------------------------------------|----------------------------|-------|---|
| CANAIMA | SALA DE JUNTAS 2 | MUEBLES ENSERES Y EQUIPO DE OFICINA | SILLA ERGONOMICA GIRATORIA | 00013 | 1 |
| CANAIMA | SALA DE JUNTAS 2 | MUEBLES ENSERES Y EQUIPO DE OFICINA | SILLA ERGONOMICA GIRATORIA | 00014 | 1 |
| CANAIMA | SALA DE JUNTAS 2 | MUEBLES ENSERES Y EQUIPO DE OFICINA | SILLA ERGONOMICA GIRATORIA | 00015 | 1 |
| CANAIMA | SALA DE JUNTAS 2 | MUEBLES ENSERES Y EQUIPO DE OFICINA | SILLA ERGONOMICA GIRATORIA | 00016 | 1 |
| CANAIMA | SALA DE JUNTAS 2 | MUEBLES ENSERES Y EQUIPO DE OFICINA | SILLA ERGONOMICA GIRATORIA | 00017 | 1 |
| CANAIMA | SALA DE JUNTAS 2 | MUEBLES ENSERES Y EQUIPO DE OFICINA | SILLA ERGONOMICA GIRATORIA | 00018 | 1 |
| CANAIMA | SECRETARIA DE GERENCIA | MUEBLES ENSERES Y EQUIPO DE OFICINA | SILLA ERGONOMICA GIRATORIA | 00021 | 1 |
| CANAIMA | SECRETARIA DE GERENCIA | MUEBLES ENSERES Y EQUIPO DE OFICINA | SILLA ERGONOMICA GIRATORIA | 00022 | 1 |
| CANAIMA | SECRETARIA DE GERENCIA | MUEBLES ENSERES Y EQUIPO DE OFICINA | SILLA ERGONOMICA GIRATORIA | 00023 | 1 |
| CANAIMA | SECRETARIA SUBGERENCIA | MUEBLES ENSERES Y EQUIPO DE OFICINA | SILLA ERGONOMICA GIRATORIA | 00040 | 1 |
| CANAIMA | CONTRATACION | MUEBLES ENSERES Y EQUIPO DE OFICINA | SILLA ERGONOMICA | 00073 | 1 |
| CANAIMA | CONTRATACION | MUEBLES ENSERES Y EQUIPO DE OFICINA | SILLA ERGONOMICA | 00088 | 1 |
| CANAIMA | SISTEMAS | MUEBLES ENSERES Y EQUIPO DE OFICINA | SILLA ERGONOMICA | 00130 | 1 |
| CANAIMA | JURIDICA | MUEBLES ENSERES Y EQUIPO DE OFICINA | SILLA ERGONOMICA | 00154 | 1 |
| CANAIMA | DIGITALIZACION FACTURACION | MUEBLES ENSERES Y EQUIPO DE OFICINA | SILLA ERGONOMICA | 00263 | 1 |
| CANAIMA | CONTROL INTERNO DISCIPLINARIO | MUEBLES ENSERES Y EQUIPO DE OFICINA | SILLA ERGONOMICA | 00266 | 1 |
| CANAIMA | FACTURACION C.E | MUEBLES ENSERES Y EQUIPO DE OFICINA | SILLA ERGONOMICA | 00357 | 1 |
| CANAIMA | TOMA DE MUESTRA | MUEBLES ENSERES Y EQUIPO DE OFICINA | SILLA ERGONOMICA | 00453 | 1 |
| CANAIMA | ODONTOLOGIA | MUEBLES ENSERES Y EQUIPO DE OFICINA | SILLA ERGONOMICA | 00482 | 1 |
| CANAIMA | PYP | MUEBLES ENSERES Y EQUIPO DE OFICINA | SILLA ERGONOMICA | 00539 | 1 |
| CANAIMA | CONSULTORIO PSICOLOGIA 20 | MUEBLES ENSERES Y EQUIPO DE OFICINA | SILLA ERGONOMICA | 00548 | 1 |
| CANAIMA | CONVENIOS | MUEBLES ENSERES Y EQUIPO DE OFICINA | SILLA ERGONOMICA | 00556 | 1 |
| CANAIMA | VIGILANCIA EPIDEMIOLOGICA | MUEBLES ENSERES Y EQUIPO DE OFICINA | SILLA ERGONOMICA | 01641 | 1 |
| CANAIMA | CONSULTORIO 2 URGENCIAS | MUEBLES ENSERES Y EQUIPO DE OFICINA | SILLA ERGONOMICA | 00673 | 1 |
| CANAIMA | TALENTO HUMANO | MUEBLES ENSERES Y EQUIPO DE OFICINA | SILLA ERGONOMICA | 00678 | 1 |
| CANAIMA | TOMA DE MUESTRA | MUEBLES ENSERES Y EQUIPO DE OFICINA | SILLA ERGONOMICA | 00734 | 1 |
| CANAIMA | ESTERILIZACION AREA COMUN | MUEBLES ENSERES Y EQUIPO DE OFICINA | SILLA ERGONOMICA | 00841 | 1 |





Dra. ERIKA PAOLA LOSADA CARDOZA
Gerente

| | | | | | |
|---------|-------------------------------|-------------------------------------|------------------|-------------------|---|
| CANAIMA | ESTERILIZACION AREA LIMPIA | MUEBLES ENSERES Y EQUIPO DE OFICINA | SILLA ERGONOMICA | 00845 | 1 |
| CANAIMA | ESTERILIZACION AREA LIMPIA | MUEBLES ENSERES Y EQUIPO DE OFICINA | SILLA ERGONOMICA | 00846 | 1 |
| CANAIMA | MANTENIMIENTO | MUEBLES ENSERES Y EQUIPO DE OFICINA | SILLA ERGONOMICA | 00877-00899 | 2 |
| CANAIMA | PYP | MUEBLES ENSERES Y EQUIPO DE OFICINA | SILLA ERGONOMICA | 01059 | 1 |
| CANAIMA | CONSULTA EXTERNA C18 | MUEBLES ENSERES Y EQUIPO DE OFICINA | SILLA ERGONOMICA | 01074 | 1 |
| CANAIMA | CONSULTA EXTERNA C17 | MUEBLES ENSERES Y EQUIPO DE OFICINA | SILLA ERGONOMICA | 01084 | 1 |
| CANAIMA | CONSULTA EXTERNA C16 | MUEBLES ENSERES Y EQUIPO DE OFICINA | SILLA ERGONOMICA | 01089-01091-01092 | 3 |
| CANAIMA | TALLER BIOMEDICO | MUEBLES ENSERES Y EQUIPO DE OFICINA | SILLA ERGONOMICA | 01112 | 1 |
| CANAIMA | IMAGENOLOGIA | MUEBLES ENSERES Y EQUIPO DE OFICINA | SILLA ERGONOMICA | 01119 | 1 |
| CANAIMA | ECOGRAFIA | MUEBLES ENSERES Y EQUIPO DE OFICINA | SILLA ERGONOMICA | 01124-01123 | 2 |
| CANAIMA | CONSULTA EXTERNA C2 | MUEBLES ENSERES Y EQUIPO DE OFICINA | SILLA ERGONOMICA | 01148 | 1 |
| CANAIMA | CONSULTA EXTERNA C3 | MUEBLES ENSERES Y EQUIPO DE OFICINA | SILLA ERGONOMICA | 001173 | 1 |
| CANAIMA | CONSULTA EXTERNA C7 | MUEBLES ENSERES Y EQUIPO DE OFICINA | SILLA ERGONOMICA | 001203 | 1 |
| CANAIMA | CONSULTA EXTERNA C4 | MUEBLES ENSERES Y EQUIPO DE OFICINA | SILLA ERGONOMICA | 001207 | 1 |
| CANAIMA | CONSULTA EXTERNA C6 | MUEBLES ENSERES Y EQUIPO DE OFICINA | SILLA ERGONOMICA | 001235 | 1 |
| CANAIMA | PYP | MUEBLES ENSERES Y EQUIPO DE OFICINA | SILLA ERGONOMICA | 01245 | 1 |
| CANAIMA | CONSULTA EXTERNA C9 | MUEBLES ENSERES Y EQUIPO DE OFICINA | SILLA ERGONOMICA | 01282 | 1 |
| CANAIMA | SALUD OCUPACIONAL | MUEBLES ENSERES Y EQUIPO DE OFICINA | SILLA ERGONOMICA | 01286 | 1 |
| CANAIMA | TOMA DE MUESTRA | MUEBLES ENSERES Y EQUIPO DE OFICINA | SILLA ERGONOMICA | 01319 | 1 |
| CANAIMA | DIGITALIZACION FACTURACION | MUEBLES ENSERES Y EQUIPO DE OFICINA | SILLA ERGONOMICA | 01341 | 1 |
| CANAIMA | CONTROL INTERNO DISCIPLINARIO | MUEBLES ENSERES Y EQUIPO DE OFICINA | SILLA ERGONOMICA | 00256 | 1 |
| CANAIMA | TALENTO HUMANO | MUEBLES ENSERES Y EQUIPO DE OFICINA | SILLA ERGONOMICA | 00282 | 1 |
| CANAIMA | DIGITALIZACION FACTURACION | MUEBLES ENSERES Y EQUIPO DE OFICINA | SILLA ERGONOMICA | 01341 | 1 |
| CANAIMA | SIAU | MUEBLES ENSERES Y EQUIPO DE OFICINA | SILLA ERGONOMICA | 01381-01384 | 2 |
| CANAIMA | CONSULTA EXTERNA C11 | MUEBLES ENSERES Y EQUIPO DE OFICINA | SILLA ERGONOMICA | 01410 | 1 |
| CANAIMA | CONSULTA EXTERNA C12 | MUEBLES ENSERES Y EQUIPO DE OFICINA | SILLA ERGONOMICA | 01416 | 1 |





Dra. ERIKA PAOLA LOSADA CARDOZA
Gerente

| | | | | | |
|---------|-------------------------------|-------------------------------------|------------------|-------------|---|
| CANAIMA | CONSULTA EXTERNA C13 | MUEBLES ENSERES Y EQUIPO DE OFICINA | SILLA ERGONOMICA | 01439 | 1 |
| CANAIMA | FACTURACION CE | MUEBLES ENSERES Y EQUIPO DE OFICINA | SILLA ERGONOMICA | 1461 | 1 |
| CANAIMA | ATENCION PREFERENCIAL | MUEBLES ENSERES Y EQUIPO DE OFICINA | SILLA ERGONOMICA | 01476 | 1 |
| CANAIMA | ODONTOLOGIA | MUEBLES ENSERES Y EQUIPO DE OFICINA | SILLA ERGONOMICA | 01525-01551 | 2 |
| CANAIMA | AUXILIAR ADMINISTRATIVA | MUEBLES ENSERES Y EQUIPO DE OFICINA | SILLA ERGONOMICA | 02498 | 1 |
| CANAIMA | CONTRATACION | MUEBLES ENSERES Y EQUIPO DE OFICINA | SILLA ERGONOMICA | 01736 | 1 |
| CANAIMA | FACTURACION C.E | MUEBLES ENSERES Y EQUIPO DE OFICINA | SILLA ERGONOMICA | 02425 | 1 |
| CANAIMA | SIAU | MUEBLES ENSERES Y EQUIPO DE OFICINA | SILLA ERGONOMICA | 5572-5573 | 1 |
| CANAIMA | SIAU | MUEBLES ENSERES Y EQUIPO DE OFICINA | SILLA ERGONOMICA | 5574 | 1 |
| CANAIMA | SIAU | MUEBLES ENSERES Y EQUIPO DE OFICINA | SILLA ERGONOMICA | 5575 | 1 |
| CANAIMA | SIAU | MUEBLES ENSERES Y EQUIPO DE OFICINA | SILLA ERGONOMICA | 5576 | 1 |
| CANAIMA | SIAU | MUEBLES ENSERES Y EQUIPO DE OFICINA | SILLA ERGONOMICA | 5580 | 1 |
| CANAIMA | REFERENCIA Y CONTRAREFERENCIA | MUEBLES ENSERES Y EQUIPO DE OFICINA | SILLA ERGONOMICA | 5581 | 1 |
| CANAIMA | SIAU | MUEBLES ENSERES Y EQUIPO DE OFICINA | SILLA ERGONOMICA | 5582 | 1 |
| CANAIMA | SIAU | MUEBLES ENSERES Y EQUIPO DE OFICINA | SILLA ERGONOMICA | 5583 | 1 |
| CANAIMA | SIAU | MUEBLES ENSERES Y EQUIPO DE OFICINA | SILLA ERGONOMICA | 5584 | 1 |
| CANAIMA | CONSULTORIO | MUEBLES ENSERES Y EQUIPO DE OFICINA | SILLA ERGONOMICA | 5597 | 1 |
| CANAIMA | IMAGENOLOGIA | MUEBLES ENSERES Y EQUIPO DE OFICINA | SILLA ERGONOMICA | 5598 | 1 |
| CANAIMA | CONSULTORIO 14 CE | MUEBLES ENSERES Y EQUIPO DE OFICINA | SILLA ERGONOMICA | 5599 | 1 |
| CANAIMA | ECOGRAFIA | MUEBLES ENSERES Y EQUIPO DE OFICINA | SILLA ERGONOMICA | 5600 | 1 |
| CANAIMA | CONSULTORIO 3 URGENCIAS | MUEBLES ENSERES Y EQUIPO DE OFICINA | SILLA ERGONOMICA | 5605 | 1 |
| CANAIMA | VACUNACION | MUEBLES ENSERES Y EQUIPO DE OFICINA | SILLA ERGONOMICA | 5606 | 1 |
| CANAIMA | SALA DE CURACIONES | MUEBLES ENSERES Y EQUIPO DE OFICINA | SILLA ERGONOMICA | 5608 | 1 |
| CANAIMA | VACUNACION | MUEBLES ENSERES Y EQUIPO DE OFICINA | SILLA ERGONOMICA | 5610 | 1 |
| CANAIMA | CONSULTORIO 19 | MUEBLES ENSERES Y EQUIPO DE OFICINA | SILLA ERGONOMICA | 5612 | 1 |
| CANAIMA | SALA DE MONITOREO URGENCIAS | MUEBLES ENSERES Y EQUIPO DE OFICINA | SILLA ERGONOMICA | 5613 | 1 |
| CANAIMA | CONTROL PRENATAL | MUEBLES ENSERES Y EQUIPO DE OFICINA | SILLA ERGONOMICA | 5614 | 1 |





Dra. ERIKA PAOLA LOSADA CARDOZA
Gerente

| | | | | | |
|-----------------|-------------------------------|-------------------------------------|---------------------|-------------------|----------|
| CANAIMA | REFERENCIA Y CONTRAREFERENCIA | MUEBLES ENSERES Y EQUIPO DE OFICINA | SILLA ERGONOMICA | 5615 | 1 |
| CANAIMA | SALA DE PROCEDIMIENTOS | MUEBLES ENSERES Y EQUIPO DE OFICINA | SILLA ERGONOMICA | 5620 | 1 |
| CANAIMA | CONVENIOS | MUEBLES ENSERES Y EQUIPO DE OFICINA | SILLA ERGONOMICA | 5622 | 1 |
| CANAIMA | FACTURACION URGENCIAS | MUEBLES ENSERES Y EQUIPO DE OFICINA | SILLA ERGONOMICA | 5623 | 1 |
| CANAIMA | COORDINACION PAI | MUEBLES ENSERES Y EQUIPO DE OFICINA | SILLA ERGONOMICA | 5624 | 1 |
| CANAIMA | BIOMEDICO | MUEBLES ENSERES Y EQUIPO DE OFICINA | SILLA ERGONOMICA | 5627 | 1 |
| CANAIMA | CONSULTORIO 4 URGENCIAS | MUEBLES ENSERES Y EQUIPO DE OFICINA | SILLA ERGONOMICA | 5628 | 1 |
| CANAIMA | CONSULTORIO PYP | MUEBLES ENSERES Y EQUIPO DE OFICINA | SILLA ERGONOMICA | 5635 | 1 |
| CANAIMA | ALMACEN URGENCIAS | MUEBLES ENSERES Y EQUIPO DE OFICINA | SILLA ERGONOMICA | 5638 | 1 |
| CANAIMA | CONSULTA EXTERNA C5 | MUEBLES ENSERES Y EQUIPO DE OFICINA | SILLA ERGONOMICA | 5640 | 1 |
| CANAIMA | FACTURACION URGENCIAS | MUEBLES ENSERES Y EQUIPO DE OFICINA | SILLA ERGONOMICA | 5641 | 1 |
| CANAIMA | CONSULTORIO 1 URGENCIAS | MUEBLES ENSERES Y EQUIPO DE OFICINA | SILLA ERGONOMICA | 5651 | 1 |
| CANAIMA | TALENTO HUMANO | MUEBLES ENSERES Y EQUIPO DE OFICINA | SILLA ERGONOMICA | 5659 | 1 |
| CANAIMA | FACTURACION C.E | MUEBLES ENSERES Y EQUIPO DE OFICINA | SILLA ERGONOMICA | EC663 | 1 |
| CANAIMA | FACTURACION C.E | MUEBLES ENSERES Y EQUIPO DE OFICINA | SILLA ERGONOMICA | EC664 | 1 |
| CANAIMA | FACTURACION C.E | MUEBLES ENSERES Y EQUIPO DE OFICINA | SILLA ERGONOMICA | EC665 | 1 |
| CANAIMA | FACTURACION C.E | MUEBLES ENSERES Y EQUIPO DE OFICINA | SILLA ERGONOMICA | EC666 | 1 |
| CENTRO DE SALUD | ÁREA DE SERVICIO | CLASE | DESCRIPCION | PLACA | CANTIDAD |
| CANAIMA | PLANEACION | MUEBLES ENSERES Y EQUIPO DE OFICINA | SILLA INTERLOCUTORA | 00061-00062-00063 | 3 |
| CANAIMA | CONTRATACION | MUEBLES ENSERES Y EQUIPO DE OFICINA | SILLA INTERLOCUTORA | 00092-00093 | 2 |
| CANAIMA | JURIDICO | MUEBLES ENSERES Y EQUIPO DE OFICINA | SILLA INTERLOCUTORA | 00110 | 1 |
| CANAIMA | SISTEMAS | MUEBLES ENSERES Y EQUIPO DE OFICINA | SILLA INTERLOCUTORA | 00128-00129 | 2 |
| CANAIMA | FINANCIERA | MUEBLES ENSERES Y EQUIPO DE OFICINA | SILLA INTERLOCUTORA | 00233 | 1 |
| CANAIMA | CONTROL INTERNO | MUEBLES ENSERES Y EQUIPO DE OFICINA | SILLA INTERLOCUTORA | 00383-00384 | 2 |
| CANAIMA | TALENTO HUMANO | MUEBLES ENSERES Y EQUIPO DE OFICINA | SILLA INTERLOCUTORA | 00182 | 1 |
| CANAIMA | TALENTO HUMANO | MUEBLES ENSERES Y EQUIPO DE OFICINA | SILLA INTERLOCUTORA | 00183 | 1 |





Dra. ERIKA PAOLA LOSADA CARDOZA
Gerente

| | | | | | |
|---------|---------------------------------|-------------------------------------|---------------------|-------|---|
| CANAIMA | FINANCIERA | MUEBLES ENSERES Y EQUIPO DE OFICINA | SILLA INTERLOCUTORA | 00189 | 1 |
| CANAIMA | FINANCIERA | MUEBLES ENSERES Y EQUIPO DE OFICINA | SILLA INTERLOCUTORA | 00190 | 1 |
| CANAIMA | JURIDICA | MUEBLES ENSERES Y EQUIPO DE OFICINA | SILLA INTERLOCUTORA | 00345 | 1 |
| CANAIMA | JURIDICA | MUEBLES ENSERES Y EQUIPO DE OFICINA | SILLA INTERLOCUTORA | 00346 | 1 |
| CANAIMA | CALIDAD | MUEBLES ENSERES Y EQUIPO DE OFICINA | SILLA INTERLOCUTORA | 00400 | 1 |
| CANAIMA | CALIDAD | MUEBLES ENSERES Y EQUIPO DE OFICINA | SILLA INTERLOCUTORA | 00401 | 1 |
| CANAIMA | TRIAGE | MUEBLES ENSERES Y EQUIPO DE OFICINA | SILLA INTERLOCUTORA | 00441 | 1 |
| CANAIMA | CONSULTORIO 1 TRIAGE URGENCIAS | MUEBLES ENSERES Y EQUIPO DE OFICINA | SILLA INTERLOCUTORA | 00442 | 1 |
| CANAIMA | CONSULTORIO 2 TRIAGE URGENCIAS | MUEBLES ENSERES Y EQUIPO DE OFICINA | SILLA INTERLOCUTORA | 00443 | 1 |
| CANAIMA | CONSULTORIO 4 URGENCIAS | MUEBLES ENSERES Y EQUIPO DE OFICINA | SILLA INTERLOCUTORA | 00456 | 1 |
| CANAIMA | TRAIGE | MUEBLES ENSERES Y EQUIPO DE OFICINA | SILLA INTERLOCUTORA | 00467 | 1 |
| CANAIMA | CONSULTORIO 24URGENCIAS | MUEBLES ENSERES Y EQUIPO DE OFICINA | SILLA INTERLOCUTORA | 00478 | 1 |
| CANAIMA | CONSULTORIO 1 URGENCIAS | MUEBLES ENSERES Y EQUIPO DE OFICINA | SILLA INTERLOCUTORA | 00517 | 1 |
| CANAIMA | REGENCIA DE FARMACIA | MUEBLES ENSERES Y EQUIPO DE OFICINA | SILLA INTERLOCUTORA | 00533 | 1 |
| CANAIMA | REGENCIA DE FARMACIA | MUEBLES ENSERES Y EQUIPO DE OFICINA | SILLA INTERLOCUTORA | 00534 | 1 |
| CANAIMA | CONSULTORIO PSICOLOGIA 20 | MUEBLES ENSERES Y EQUIPO DE OFICINA | SILLA INTERLOCUTORA | 00549 | 1 |
| CANAIMA | REVISORIA FISCAL | MUEBLES ENSERES Y EQUIPO DE OFICINA | SILLA INTERLOCUTORA | 00568 | 1 |
| CANAIMA | REVISORIA FISCAL | MUEBLES ENSERES Y EQUIPO DE OFICINA | SILLA INTERLOCUTORA | 00569 | 1 |
| CANAIMA | SUBGERENCIA TECNICOIENTIFICO | MUEBLES ENSERES Y EQUIPO DE OFICINA | SILLA INTERLOCUTORA | 00625 | 1 |
| CANAIMA | SUBGERENCIA TECNICOIENTIFICO | MUEBLES ENSERES Y EQUIPO DE OFICINA | SILLA INTERLOCUTORA | 00626 | 1 |
| CANAIMA | SUBGERENCIA TECNICOIENTIFICO | MUEBLES ENSERES Y EQUIPO DE OFICINA | SILLA INTERLOCUTORA | 00627 | 1 |
| CANAIMA | SUBGERENCIA TECNICOIENTIFICO | MUEBLES ENSERES Y EQUIPO DE OFICINA | SILLA INTERLOCUTORA | 00628 | 1 |
| CANAIMA | SUBGERENCIA TECNICOIENTIFICO | MUEBLES ENSERES Y EQUIPO DE OFICINA | SILLA INTERLOCUTORA | 00629 | 1 |
| CANAIMA | SUBGERENCIA TECNICOIENTIFICO | MUEBLES ENSERES Y EQUIPO DE OFICINA | SILLA INTERLOCUTORA | 00630 | 1 |
| CANAIMA | OFICINA AUXILIAR ADMINISTRATIVO | MUEBLES ENSERES Y EQUIPO DE OFICINA | SILLA INTERLOCUTORA | 00651 | 1 |
| CANAIMA | OFICINA AUXILIAR ADMINISTRATIVO | MUEBLES ENSERES Y EQUIPO DE OFICINA | SILLA INTERLOCUTORA | 00652 | 1 |
| CANAIMA | JEFE DE GRUPO | MUEBLES ENSERES Y EQUIPO DE OFICINA | SILLA INTERLOCUTORA | 00660 | 1 |





Dra. ERIKA PAOLA LOSADA CARDOZA
Gerente

| | | | | | |
|---------|-------------------|-------------------------------------|---------------------|-------|---|
| CANAIMA | JEFE DE GRUPO | MUEBLES ENSERES Y EQUIPO DE OFICINA | SILLA INTERLOCUTORA | 00661 | 1 |
| CANAIMA | TOMA DE MUESTRA | MUEBLES ENSERES Y EQUIPO DE OFICINA | SILLA INTERLOCUTORA | 00733 | 1 |
| CANAIMA | AUDITORIO GENERAL | MUEBLES ENSERES Y EQUIPO DE OFICINA | SILLA INTERLOCUTORA | 00746 | 1 |
| CANAIMA | AUDITORIO GENERAL | MUEBLES ENSERES Y EQUIPO DE OFICINA | SILLA INTERLOCUTORA | 00747 | 1 |
| CANAIMA | AUDITORIO GENERAL | MUEBLES ENSERES Y EQUIPO DE OFICINA | SILLA INTERLOCUTORA | 00748 | 1 |
| CANAIMA | AUDITORIO GENERAL | MUEBLES ENSERES Y EQUIPO DE OFICINA | SILLA INTERLOCUTORA | 00749 | 1 |
| CANAIMA | AUDITORIO GENERAL | MUEBLES ENSERES Y EQUIPO DE OFICINA | SILLA INTERLOCUTORA | 00750 | 1 |
| CANAIMA | AUDITORIO GENERAL | MUEBLES ENSERES Y EQUIPO DE OFICINA | SILLA INTERLOCUTORA | 00751 | 1 |
| CANAIMA | AUDITORIO GENERAL | MUEBLES ENSERES Y EQUIPO DE OFICINA | SILLA INTERLOCUTORA | 00752 | 1 |
| CANAIMA | AUDITORIO GENERAL | MUEBLES ENSERES Y EQUIPO DE OFICINA | SILLA INTERLOCUTORA | 00753 | 1 |
| CANAIMA | AUDITORIO GENERAL | MUEBLES ENSERES Y EQUIPO DE OFICINA | SILLA INTERLOCUTORA | 00754 | 1 |
| CANAIMA | AUDITORIO GENERAL | MUEBLES ENSERES Y EQUIPO DE OFICINA | SILLA INTERLOCUTORA | 00755 | 1 |
| CANAIMA | AUDITORIO GENERAL | MUEBLES ENSERES Y EQUIPO DE OFICINA | SILLA INTERLOCUTORA | 00756 | 1 |
| CANAIMA | CONSULTORIO 10 CE | MUEBLES ENSERES Y EQUIPO DE OFICINA | SILLA INTERLOCUTORA | 00757 | 1 |
| CANAIMA | AUDITORIO GENERAL | MUEBLES ENSERES Y EQUIPO DE OFICINA | SILLA INTERLOCUTORA | 00758 | 1 |
| CANAIMA | AUDITORIO GENERAL | MUEBLES ENSERES Y EQUIPO DE OFICINA | SILLA INTERLOCUTORA | 00759 | 1 |
| CANAIMA | AUDITORIO GENERAL | MUEBLES ENSERES Y EQUIPO DE OFICINA | SILLA INTERLOCUTORA | 00760 | 1 |
| CANAIMA | AUDITORIO GENERAL | MUEBLES ENSERES Y EQUIPO DE OFICINA | SILLA INTERLOCUTORA | 00761 | 1 |
| CANAIMA | AUDITORIO GENERAL | MUEBLES ENSERES Y EQUIPO DE OFICINA | SILLA INTERLOCUTORA | 00762 | 1 |
| CANAIMA | AUDITORIO GENERAL | MUEBLES ENSERES Y EQUIPO DE OFICINA | SILLA INTERLOCUTORA | 00763 | 1 |
| CANAIMA | AUDITORIO GENERAL | MUEBLES ENSERES Y EQUIPO DE OFICINA | SILLA INTERLOCUTORA | 00764 | 1 |
| CANAIMA | AUDITORIO GENERAL | MUEBLES ENSERES Y EQUIPO DE OFICINA | SILLA INTERLOCUTORA | 00765 | 1 |
| CANAIMA | AUDITORIO GENERAL | MUEBLES ENSERES Y EQUIPO DE OFICINA | SILLA INTERLOCUTORA | 00766 | 1 |
| CANAIMA | AUDITORIO GENERAL | MUEBLES ENSERES Y EQUIPO DE OFICINA | SILLA INTERLOCUTORA | 00767 | 1 |
| CANAIMA | AUDITORIO GENERAL | MUEBLES ENSERES Y EQUIPO DE OFICINA | SILLA INTERLOCUTORA | 00768 | 1 |
| CANAIMA | AUDITORIO GENERAL | MUEBLES ENSERES Y EQUIPO DE OFICINA | SILLA INTERLOCUTORA | 00769 | 1 |
| CANAIMA | AUDITORIO GENERAL | MUEBLES ENSERES Y EQUIPO DE OFICINA | SILLA INTERLOCUTORA | 00770 | 1 |





Dra. ERIKA PAOLA LOSADA CARDOZA
Gerente

| | | | | | |
|---------|-------------------|-------------------------------------|---------------------|-------|---|
| CANAIMA | AUDITORIO GENERAL | MUEBLES ENSERES Y EQUIPO DE OFICINA | SILLA INTERLOCUTORA | 00771 | 1 |
| CANAIMA | AUDITORIO GENERAL | MUEBLES ENSERES Y EQUIPO DE OFICINA | SILLA INTERLOCUTORA | 00772 | 1 |
| CANAIMA | AUDITORIO GENERAL | MUEBLES ENSERES Y EQUIPO DE OFICINA | SILLA INTERLOCUTORA | 00773 | 1 |
| CANAIMA | AUDITORIO GENERAL | MUEBLES ENSERES Y EQUIPO DE OFICINA | SILLA INTERLOCUTORA | 00774 | 1 |
| CANAIMA | AUDITORIO GENERAL | MUEBLES ENSERES Y EQUIPO DE OFICINA | SILLA INTERLOCUTORA | 00775 | 1 |
| CANAIMA | AUDITORIO GENERAL | MUEBLES ENSERES Y EQUIPO DE OFICINA | SILLA INTERLOCUTORA | 00776 | 1 |
| CANAIMA | CONSULTORIO 10 CE | MUEBLES ENSERES Y EQUIPO DE OFICINA | SILLA INTERLOCUTORA | 00777 | 1 |
| CANAIMA | AUDITORIO GENERAL | MUEBLES ENSERES Y EQUIPO DE OFICINA | SILLA INTERLOCUTORA | 00778 | 1 |
| CANAIMA | AUDITORIO GENERAL | MUEBLES ENSERES Y EQUIPO DE OFICINA | SILLA INTERLOCUTORA | 00779 | 1 |
| CANAIMA | AUDITORIO GENERAL | MUEBLES ENSERES Y EQUIPO DE OFICINA | SILLA INTERLOCUTORA | 00780 | 1 |
| CANAIMA | CONSULTORIO 10 CE | MUEBLES ENSERES Y EQUIPO DE OFICINA | SILLA INTERLOCUTORA | 00781 | 1 |
| CANAIMA | AUDITORIO GENERAL | MUEBLES ENSERES Y EQUIPO DE OFICINA | SILLA INTERLOCUTORA | 00782 | 1 |
| CANAIMA | AUDITORIO GENERAL | MUEBLES ENSERES Y EQUIPO DE OFICINA | SILLA INTERLOCUTORA | 00783 | 1 |
| CANAIMA | AUDITORIO GENERAL | MUEBLES ENSERES Y EQUIPO DE OFICINA | SILLA INTERLOCUTORA | 00784 | 1 |
| CANAIMA | AUDITORIO GENERAL | MUEBLES ENSERES Y EQUIPO DE OFICINA | SILLA INTERLOCUTORA | 00785 | 1 |
| CANAIMA | AUDITORIO GENERAL | MUEBLES ENSERES Y EQUIPO DE OFICINA | SILLA INTERLOCUTORA | 00786 | 1 |
| CANAIMA | AUDITORIO GENERAL | MUEBLES ENSERES Y EQUIPO DE OFICINA | SILLA INTERLOCUTORA | 00787 | 1 |
| CANAIMA | AUDITORIO GENERAL | MUEBLES ENSERES Y EQUIPO DE OFICINA | SILLA INTERLOCUTORA | 00788 | 1 |
| CANAIMA | AUDITORIO GENERAL | MUEBLES ENSERES Y EQUIPO DE OFICINA | SILLA INTERLOCUTORA | 00789 | 1 |
| CANAIMA | AUDITORIO GENERAL | MUEBLES ENSERES Y EQUIPO DE OFICINA | SILLA INTERLOCUTORA | 00790 | 1 |
| CANAIMA | AUDITORIO GENERAL | MUEBLES ENSERES Y EQUIPO DE OFICINA | SILLA INTERLOCUTORA | 00791 | 1 |
| CANAIMA | AUDITORIO GENERAL | MUEBLES ENSERES Y EQUIPO DE OFICINA | SILLA INTERLOCUTORA | 00792 | 1 |
| CANAIMA | AUDITORIO GENERAL | MUEBLES ENSERES Y EQUIPO DE OFICINA | SILLA INTERLOCUTORA | 00793 | 1 |
| CANAIMA | AUDITORIO GENERAL | MUEBLES ENSERES Y EQUIPO DE OFICINA | SILLA INTERLOCUTORA | 00794 | 1 |
| CANAIMA | AUDITORIO GENERAL | MUEBLES ENSERES Y EQUIPO DE OFICINA | SILLA INTERLOCUTORA | 00795 | 1 |
| CANAIMA | AUDITORIO GENERAL | MUEBLES ENSERES Y EQUIPO DE OFICINA | SILLA INTERLOCUTORA | 00796 | 1 |
| CANAIMA | AUDITORIO GENERAL | MUEBLES ENSERES Y EQUIPO DE OFICINA | SILLA INTERLOCUTORA | 00797 | 1 |





Dra. ERIKA PAOLA LOSADA CARDOZA
Gerente

| | | | | | |
|---------|-------------------|-------------------------------------|---------------------|-------|---|
| CANAIMA | AUDITORIO GENERAL | MUEBLES ENSERES Y EQUIPO DE OFICINA | SILLA INTERLOCUTORA | 00798 | 1 |
| CANAIMA | AUDITORIO GENERAL | MUEBLES ENSERES Y EQUIPO DE OFICINA | SILLA INTERLOCUTORA | 00799 | 1 |
| CANAIMA | AUDITORIO GENERAL | MUEBLES ENSERES Y EQUIPO DE OFICINA | SILLA INTERLOCUTORA | 00800 | 1 |
| CANAIMA | AUDITORIO GENERAL | MUEBLES ENSERES Y EQUIPO DE OFICINA | SILLA INTERLOCUTORA | 00801 | 1 |
| CANAIMA | AUDITORIO GENERAL | MUEBLES ENSERES Y EQUIPO DE OFICINA | SILLA INTERLOCUTORA | 00802 | 1 |
| CANAIMA | AUDITORIO GENERAL | MUEBLES ENSERES Y EQUIPO DE OFICINA | SILLA INTERLOCUTORA | 00803 | 1 |
| CANAIMA | AUDITORIO GENERAL | MUEBLES ENSERES Y EQUIPO DE OFICINA | SILLA INTERLOCUTORA | 00804 | 1 |
| CANAIMA | AUDITORIO GENERAL | MUEBLES ENSERES Y EQUIPO DE OFICINA | SILLA INTERLOCUTORA | 00805 | 1 |
| CANAIMA | AUDITORIO GENERAL | MUEBLES ENSERES Y EQUIPO DE OFICINA | SILLA INTERLOCUTORA | 00806 | 1 |
| CANAIMA | AUDITORIO GENERAL | MUEBLES ENSERES Y EQUIPO DE OFICINA | SILLA INTERLOCUTORA | 00807 | 1 |
| CANAIMA | AUDITORIO GENERAL | MUEBLES ENSERES Y EQUIPO DE OFICINA | SILLA INTERLOCUTORA | 00808 | 1 |
| CANAIMA | AUDITORIO GENERAL | MUEBLES ENSERES Y EQUIPO DE OFICINA | SILLA INTERLOCUTORA | 00809 | 1 |
| CANAIMA | AUDITORIO GENERAL | MUEBLES ENSERES Y EQUIPO DE OFICINA | SILLA INTERLOCUTORA | 00810 | 1 |
| CANAIMA | AUDITORIO GENERAL | MUEBLES ENSERES Y EQUIPO DE OFICINA | SILLA INTERLOCUTORA | 00811 | 1 |
| CANAIMA | AUDITORIO GENERAL | MUEBLES ENSERES Y EQUIPO DE OFICINA | SILLA INTERLOCUTORA | 00812 | 1 |
| CANAIMA | AUDITORIO GENERAL | MUEBLES ENSERES Y EQUIPO DE OFICINA | SILLA INTERLOCUTORA | 00813 | 1 |
| CANAIMA | AUDITORIO GENERAL | MUEBLES ENSERES Y EQUIPO DE OFICINA | SILLA INTERLOCUTORA | 00814 | 1 |
| CANAIMA | CONSULTORIO 10 CE | MUEBLES ENSERES Y EQUIPO DE OFICINA | SILLA INTERLOCUTORA | 00815 | 1 |
| CANAIMA | AUDITORIO GENERAL | MUEBLES ENSERES Y EQUIPO DE OFICINA | SILLA INTERLOCUTORA | 00816 | 1 |
| CANAIMA | AUDITORIO GENERAL | MUEBLES ENSERES Y EQUIPO DE OFICINA | SILLA INTERLOCUTORA | 00817 | 1 |
| CANAIMA | AUDITORIO GENERAL | MUEBLES ENSERES Y EQUIPO DE OFICINA | SILLA INTERLOCUTORA | 00818 | 1 |
| CANAIMA | AUDITORIO GENERAL | MUEBLES ENSERES Y EQUIPO DE OFICINA | SILLA INTERLOCUTORA | 00819 | 1 |
| CANAIMA | AUDITORIO GENERAL | MUEBLES ENSERES Y EQUIPO DE OFICINA | SILLA INTERLOCUTORA | 00820 | 1 |
| CANAIMA | AUDITORIO GENERAL | MUEBLES ENSERES Y EQUIPO DE OFICINA | SILLA INTERLOCUTORA | 00821 | 1 |
| CANAIMA | AUDITORIO GENERAL | MUEBLES ENSERES Y EQUIPO DE OFICINA | SILLA INTERLOCUTORA | 00822 | 1 |
| CANAIMA | AUDITORIO GENERAL | MUEBLES ENSERES Y EQUIPO DE OFICINA | SILLA INTERLOCUTORA | 00823 | 1 |
| CANAIMA | AUDITORIO GENERAL | MUEBLES ENSERES Y EQUIPO DE OFICINA | SILLA INTERLOCUTORA | 00824 | 1 |





Dra. ERIKA PAOLA LOSADA CARDOZA
Gerente

| | | | | | |
|---------|---------------------------------|-------------------------------------|---------------------|-------|---|
| CANAIMA | AUDITORIO GENERAL | MUEBLES ENSERES Y EQUIPO DE OFICINA | SILLA INTERLOCUTORA | 00825 | 1 |
| CANAIMA | AUDITORIO GENERAL | MUEBLES ENSERES Y EQUIPO DE OFICINA | SILLA INTERLOCUTORA | 00826 | 1 |
| CANAIMA | AUDITORIO GENERAL | MUEBLES ENSERES Y EQUIPO DE OFICINA | SILLA INTERLOCUTORA | 00827 | 1 |
| CANAIMA | AUDITORIO GENERAL | MUEBLES ENSERES Y EQUIPO DE OFICINA | SILLA INTERLOCUTORA | 00828 | 1 |
| CANAIMA | AUDITORIO GENERAL | MUEBLES ENSERES Y EQUIPO DE OFICINA | SILLA INTERLOCUTORA | 00829 | 1 |
| CANAIMA | AUDITORIO GENERAL | MUEBLES ENSERES Y EQUIPO DE OFICINA | SILLA INTERLOCUTORA | 00830 | 1 |
| CANAIMA | AUDITORIO GENERAL | MUEBLES ENSERES Y EQUIPO DE OFICINA | SILLA INTERLOCUTORA | 00831 | 1 |
| CANAIMA | AUDITORIO GENERAL | MUEBLES ENSERES Y EQUIPO DE OFICINA | SILLA INTERLOCUTORA | 00832 | 1 |
| CANAIMA | AUDITORIO GENERAL | MUEBLES ENSERES Y EQUIPO DE OFICINA | SILLA INTERLOCUTORA | 00833 | 1 |
| CANAIMA | AUDITORIO GENERAL | MUEBLES ENSERES Y EQUIPO DE OFICINA | SILLA INTERLOCUTORA | 00834 | 1 |
| CANAIMA | AUDITORIO GENERAL | MUEBLES ENSERES Y EQUIPO DE OFICINA | SILLA INTERLOCUTORA | 00835 | 1 |
| CANAIMA | AUDITORIO GENERAL | MUEBLES ENSERES Y EQUIPO DE OFICINA | SILLA INTERLOCUTORA | 00836 | 1 |
| CANAIMA | AUDITORIO GENERAL | MUEBLES ENSERES Y EQUIPO DE OFICINA | SILLA INTERLOCUTORA | 00837 | 1 |
| CANAIMA | AUDITORIO GENERAL | MUEBLES ENSERES Y EQUIPO DE OFICINA | SILLA INTERLOCUTORA | 00838 | 1 |
| CANAIMA | AUDITORIO GENERAL | MUEBLES ENSERES Y EQUIPO DE OFICINA | SILLA INTERLOCUTORA | 00839 | 1 |
| CANAIMA | AUDITORIO GENERAL | MUEBLES ENSERES Y EQUIPO DE OFICINA | SILLA INTERLOCUTORA | 00840 | 1 |
| CANAIMA | MANTENIMIENTO | MUEBLES ENSERES Y EQUIPO DE OFICINA | SILLA INTERLOCUTORA | 00908 | 1 |
| CANAIMA | MANTENIMIENTO | MUEBLES ENSERES Y EQUIPO DE OFICINA | SILLA INTERLOCUTORA | 00909 | 1 |
| CANAIMA | CITOLOGIA | MUEBLES ENSERES Y EQUIPO DE OFICINA | SILLA INTERLOCUTORA | 00918 | 1 |
| CANAIMA | CONTROL DE ENFERMERIA | MUEBLES ENSERES Y EQUIPO DE OFICINA | SILLA INTERLOCUTORA | 01034 | 1 |
| CANAIMA | CONSULTORIO 3 URGENCIAS | MUEBLES ENSERES Y EQUIPO DE OFICINA | SILLA INTERLOCUTORA | 01039 | 1 |
| CANAIMA | PYP CONTROL PRENATAL Y POSPARTO | MUEBLES ENSERES Y EQUIPO DE OFICINA | SILLA INTERLOCUTORA | 01053 | 1 |
| CANAIMA | PYP CONTROL PRENATAL Y POSPARTO | MUEBLES ENSERES Y EQUIPO DE OFICINA | SILLA INTERLOCUTORA | 01054 | 1 |
| CANAIMA | CONSULTORIO 18 CE | MUEBLES ENSERES Y EQUIPO DE OFICINA | SILLA INTERLOCUTORA | 01055 | 1 |
| CANAIMA | CONSULTA EXTERNA C18 | MUEBLES ENSERES Y EQUIPO DE OFICINA | SILLA INTERLOCUTORA | 01070 | 1 |
| CANAIMA | CONSULTA EXTERNA C18 | MUEBLES ENSERES Y EQUIPO DE OFICINA | SILLA INTERLOCUTORA | 01071 | 1 |
| CANAIMA | CONSULTA EXTERNA C17 | MUEBLES ENSERES Y EQUIPO DE OFICINA | SILLA INTERLOCUTORA | 01085 | 1 |





Dra. ERIKA PAOLA LOSADA CARDOZA
Gerente

| | | | | | |
|---------|----------------------|-------------------------------------|---------------------|--------|---|
| CANAIMA | CONSULTA EXTERNA C17 | MUEBLES ENSERES Y EQUIPO DE OFICINA | SILLA INTERLOCUTORA | 01086 | 1 |
| CANAIMA | CONSULTA EXTERNA C16 | MUEBLES ENSERES Y EQUIPO DE OFICINA | SILLA INTERLOCUTORA | 01093 | 1 |
| CANAIMA | CONSULTA EXTERNA C16 | MUEBLES ENSERES Y EQUIPO DE OFICINA | SILLA INTERLOCUTORA | 01094 | 1 |
| CANAIMA | TALLER BIOMEDICO | MUEBLES ENSERES Y EQUIPO DE OFICINA | SILLA INTERLOCUTORA | 01110 | 1 |
| CANAIMA | ECOGRAFIA | MUEBLES ENSERES Y EQUIPO DE OFICINA | SILLA INTERLOCUTORA | 01133 | 1 |
| CANAIMA | ECOGRAFIA | MUEBLES ENSERES Y EQUIPO DE OFICINA | SILLA INTERLOCUTORA | 01134 | 1 |
| CANAIMA | CONSULTA EXTERNA C3 | MUEBLES ENSERES Y EQUIPO DE OFICINA | SILLA INTERLOCUTORA | 001171 | 1 |
| CANAIMA | CONSULTA EXTERNA C3 | MUEBLES ENSERES Y EQUIPO DE OFICINA | SILLA INTERLOCUTORA | 1172 | 1 |
| CANAIMA | CONSULTA EXTERNA C8 | MUEBLES ENSERES Y EQUIPO DE OFICINA | SILLA INTERLOCUTORA | 001186 | 1 |
| CANAIMA | CONSULTA EXTERNA C6 | MUEBLES ENSERES Y EQUIPO DE OFICINA | SILLA INTERLOCUTORA | 001191 | 1 |
| CANAIMA | CONSULTA EXTERNA C7 | MUEBLES ENSERES Y EQUIPO DE OFICINA | SILLA INTERLOCUTORA | 001192 | 1 |
| CANAIMA | CONSULTA EXTERNA C4 | MUEBLES ENSERES Y EQUIPO DE OFICINA | SILLA INTERLOCUTORA | 001210 | 1 |
| CANAIMA | CONSULTA EXTERNA C4 | MUEBLES ENSERES Y EQUIPO DE OFICINA | SILLA INTERLOCUTORA | 001211 | 1 |
| CANAIMA | CONSULTA EXTERNA C6 | MUEBLES ENSERES Y EQUIPO DE OFICINA | SILLA INTERLOCUTORA | 001231 | 1 |
| CANAIMA | CONSULTA EXTERNA C8 | MUEBLES ENSERES Y EQUIPO DE OFICINA | SILLA INTERLOCUTORA | 001232 | 1 |
| CANAIMA | CONSULTA EXTERNA C5 | MUEBLES ENSERES Y EQUIPO DE OFICINA | SILLA INTERLOCUTORA | 01257 | 1 |
| CANAIMA | CONSULTA EXTERNA C5 | MUEBLES ENSERES Y EQUIPO DE OFICINA | SILLA INTERLOCUTORA | 01258 | 1 |
| CANAIMA | CONSULTA EXTERNA C9 | MUEBLES ENSERES Y EQUIPO DE OFICINA | SILLA INTERLOCUTORA | 01279 | 1 |
| CANAIMA | CONSULTA EXTERNA C9 | MUEBLES ENSERES Y EQUIPO DE OFICINA | SILLA INTERLOCUTORA | 01280 | 1 |
| CANAIMA | VACUNACION | MUEBLES ENSERES Y EQUIPO DE OFICINA | SILLA INTERLOCUTORA | 01324 | 1 |
| CANAIMA | VACUNACION | MUEBLES ENSERES Y EQUIPO DE OFICINA | SILLA INTERLOCUTORA | 01325 | 1 |
| CANAIMA | FACTURACION CE | MUEBLES ENSERES Y EQUIPO DE OFICINA | SILLA INTERLOCUTORA | 01338 | 1 |
| CANAIMA | FACTURACION CE | MUEBLES ENSERES Y EQUIPO DE OFICINA | SILLA INTERLOCUTORA | 01340 | 1 |
| CANAIMA | SIAU | MUEBLES ENSERES Y EQUIPO DE OFICINA | SILLA INTERLOCUTORA | 01361 | 1 |
| CANAIMA | SIAU | MUEBLES ENSERES Y EQUIPO DE OFICINA | SILLA INTERLOCUTORA | 01362 | 1 |
| CANAIMA | SIAU | MUEBLES ENSERES Y EQUIPO DE OFICINA | SILLA INTERLOCUTORA | 01387 | 1 |
| CANAIMA | CONSULTA EXTERNA C11 | MUEBLES ENSERES Y EQUIPO DE OFICINA | SILLA INTERLOCUTORA | 01407 | 1 |





Dra. ERIKA PAOLA LOSADA CARDOZA
Gerente

| | | | | | |
|---------|----------------------|-------------------------------------|---------------------|-------|---|
| CANAIMA | CONSULTA EXTERNA C12 | MUEBLES ENSERES Y EQUIPO DE OFICINA | SILLA INTERLOCUTORA | 01414 | 1 |
| CANAIMA | CONSULTA EXTERNA C12 | MUEBLES ENSERES Y EQUIPO DE OFICINA | SILLA INTERLOCUTORA | 01415 | 1 |
| CANAIMA | CONSULTA EXTERNA C14 | MUEBLES ENSERES Y EQUIPO DE OFICINA | SILLA INTERLOCUTORA | 01453 | 1 |
| CANAIMA | CONSULTA EXTERNA C14 | MUEBLES ENSERES Y EQUIPO DE OFICINA | SILLA INTERLOCUTORA | 01454 | 1 |
| CANAIMA | SIAU | MUEBLES ENSERES Y EQUIPO DE OFICINA | SILLA INTERLOCUTORA | 01481 | 1 |
| CANAIMA | CONSULTA EXTERNA | MUEBLES ENSERES Y EQUIPO DE OFICINA | SILLA INTERLOCUTORA | 01483 | 1 |
| CANAIMA | TOMA DE MUESTRA | MUEBLES ENSERES Y EQUIPO DE OFICINA | SILLA INTERLOCUTORA | 01503 | 1 |
| CANAIMA | TOMA DE MUESTRA | MUEBLES ENSERES Y EQUIPO DE OFICINA | SILLA INTERLOCUTORA | 01511 | 1 |
| CANAIMA | CONTROL PRENATAL | MUEBLES ENSERES Y EQUIPO DE OFICINA | SILLA INTERLOCUTORA | 01512 | 1 |
| CANAIMA | TOMA DE MUESTRA | MUEBLES ENSERES Y EQUIPO DE OFICINA | SILLA INTERLOCUTORA | 01513 | 1 |
| CANAIMA | CONSULTORIO 1 CE | MUEBLES ENSERES Y EQUIPO DE OFICINA | SILLA INTERLOCUTORA | 03020 | 1 |

| CENTRO DE SALUD | ÁREA DE SERVICIO | CLASE | DESCRIPCION | PLACA | CANTIDAD |
|-----------------|------------------|-------------------------------------|-----------------|-------|----------|
| CANAIMA | PLANEACION | MUEBLES ENSERES Y EQUIPO DE OFICINA | SILLA EJECUTIVA | 00044 | 1 |
| CANAIMA | PLANEACION | MUEBLES ENSERES Y EQUIPO DE OFICINA | SILLA EJECUTIVA | 00046 | 1 |
| CANAIMA | COMUNICACIONES | MUEBLES ENSERES Y EQUIPO DE OFICINA | SILLA EJECUTIVA | 00056 | 1 |
| CANAIMA | COMUNICACIONES | MUEBLES ENSERES Y EQUIPO DE OFICINA | SILLA EJECUTIVA | 00057 | 1 |
| CANAIMA | CONTRATACION | MUEBLES ENSERES Y EQUIPO DE OFICINA | SILLA EJECUTIVA | 00064 | 1 |
| CANAIMA | CONTRATACION | MUEBLES ENSERES Y EQUIPO DE OFICINA | SILLA EJECUTIVA | 00067 | 1 |
| CANAIMA | CONTRATACION | MUEBLES ENSERES Y EQUIPO DE OFICINA | SILLA EJECUTIVA | 00071 | 1 |
| CANAIMA | CONTRATACION | MUEBLES ENSERES Y EQUIPO DE OFICINA | SILLA EJECUTIVA | 00074 | 1 |
| CANAIMA | CONTRATACION | MUEBLES ENSERES Y EQUIPO DE OFICINA | SILLA EJECUTIVA | 00080 | 1 |
| CANAIMA | CONTRATACION | MUEBLES ENSERES Y EQUIPO DE OFICINA | SILLA EJECUTIVA | 00085 | 1 |
| CANAIMA | CONTRATACION | MUEBLES ENSERES Y EQUIPO DE OFICINA | SILLA EJECUTIVA | 00087 | 1 |
| CANAIMA | CONTRATACION | MUEBLES ENSERES Y EQUIPO DE OFICINA | SILLA EJECUTIVA | 00089 | 1 |
| CANAIMA | JURIDICO | MUEBLES ENSERES Y EQUIPO DE OFICINA | SILLA EJECUTIVA | 00100 | 1 |
| CANAIMA | JURIDICO | MUEBLES ENSERES Y EQUIPO DE OFICINA | SILLA EJECUTIVA | 00104 | 1 |





Dra. ERIKA PAOLA LOSADA CARDOZA
Gerente

| | | | | | |
|---------|----------------------------|-------------------------------------|-----------------|-------|---|
| CANAIMA | FACTURACION | MUEBLES ENSERES Y EQUIPO DE OFICINA | SILLA EJECUTIVA | 00115 | 1 |
| CANAIMA | FACTURACION | MUEBLES ENSERES Y EQUIPO DE OFICINA | SILLA EJECUTIVA | 00118 | 1 |
| CANAIMA | CUENTAS MEDICAS | MUEBLES ENSERES Y EQUIPO DE OFICINA | SILLA EJECUTIVA | 00120 | 1 |
| CANAIMA | SISTEMAS | MUEBLES ENSERES Y EQUIPO DE OFICINA | SILLA EJECUTIVA | 00123 | 1 |
| CANAIMA | SISTEMAS | MUEBLES ENSERES Y EQUIPO DE OFICINA | SILLA EJECUTIVA | 00133 | 1 |
| CANAIMA | DATA CENTER | MUEBLES ENSERES Y EQUIPO DE OFICINA | SILLA EJECUTIVA | 00146 | 1 |
| CANAIMA | FINANCIERA | MUEBLES ENSERES Y EQUIPO DE OFICINA | SILLA EJECUTIVA | 00163 | 1 |
| CANAIMA | FINANCIERA | MUEBLES ENSERES Y EQUIPO DE OFICINA | SILLA EJECUTIVA | 00169 | 1 |
| CANAIMA | FINANCIERA | MUEBLES ENSERES Y EQUIPO DE OFICINA | SILLA EJECUTIVA | 00170 | 1 |
| CANAIMA | FINANCIERA | MUEBLES ENSERES Y EQUIPO DE OFICINA | SILLA EJECUTIVA | 00171 | 1 |
| CANAIMA | FINANCIERA | MUEBLES ENSERES Y EQUIPO DE OFICINA | SILLA EJECUTIVA | 00175 | 1 |
| CANAIMA | TALENTO HUMANO | MUEBLES ENSERES Y EQUIPO DE OFICINA | SILLA EJECUTIVA | 00178 | 1 |
| CANAIMA | FINANCIERA | MUEBLES ENSERES Y EQUIPO DE OFICINA | SILLA EJECUTIVA | 00188 | 1 |
| CANAIMA | FINANCIERA | MUEBLES ENSERES Y EQUIPO DE OFICINA | SILLA EJECUTIVA | 00194 | 1 |
| CANAIMA | FINANCIERA | MUEBLES ENSERES Y EQUIPO DE OFICINA | SILLA EJECUTIVA | 00195 | 1 |
| CANAIMA | FINANCIERA | MUEBLES ENSERES Y EQUIPO DE OFICINA | SILLA EJECUTIVA | 00196 | 1 |
| CANAIMA | FINANCIERA | MUEBLES ENSERES Y EQUIPO DE OFICINA | SILLA EJECUTIVA | 00204 | 1 |
| CANAIMA | FINANCIERA | MUEBLES ENSERES Y EQUIPO DE OFICINA | SILLA EJECUTIVA | 00205 | 1 |
| CANAIMA | FINANCIERA | MUEBLES ENSERES Y EQUIPO DE OFICINA | SILLA EJECUTIVA | 00206 | 1 |
| CANAIMA | FINANCIERA | MUEBLES ENSERES Y EQUIPO DE OFICINA | SILLA EJECUTIVA | 00212 | 1 |
| CANAIMA | FINANCIERA | MUEBLES ENSERES Y EQUIPO DE OFICINA | SILLA EJECUTIVA | 00223 | 1 |
| CANAIMA | FINANCIERA | MUEBLES ENSERES Y EQUIPO DE OFICINA | SILLA EJECUTIVA | 00222 | 1 |
| CANAIMA | FINANCIERA | MUEBLES ENSERES Y EQUIPO DE OFICINA | SILLA EJECUTIVA | 00227 | 1 |
| CANAIMA | FINANCIERA | MUEBLES ENSERES Y EQUIPO DE OFICINA | SILLA EJECUTIVA | 00228 | 1 |
| CANAIMA | DIGITALIZACION FACTURACION | MUEBLES ENSERES Y EQUIPO DE OFICINA | SILLA EJECUTIVA | 00248 | 1 |
| CANAIMA | TALENTO HUMANO | MUEBLES ENSERES Y EQUIPO DE OFICINA | SILLA EJECUTIVA | 00261 | 1 |
| CANAIMA | TALENTO HUMANO | MUEBLES ENSERES Y EQUIPO DE OFICINA | SILLA EJECUTIVA | 00269 | 1 |





Dra. ERIKA PAOLA LOSADA CARDOZA
Gerente

| | | | | | |
|---------|------------------------------------|-------------------------------------|-----------------|-------|---|
| CANAIMA | DIGITALIZACION FACTURACION | MUEBLES ENSERES Y EQUIPO DE OFICINA | SILLA EJECUTIVA | 00248 | 1 |
| CANAIMA | TALENTO HUMANO | MUEBLES ENSERES Y EQUIPO DE OFICINA | SILLA EJECUTIVA | 00261 | 1 |
| CANAIMA | TALENTO HUMANO | MUEBLES ENSERES Y EQUIPO DE OFICINA | SILLA EJECUTIVA | 00269 | 1 |
| CANAIMA | TALENTO HUMANO | MUEBLES ENSERES Y EQUIPO DE OFICINA | SILLA EJECUTIVA | 00279 | 1 |
| CANAIMA | TALENTO HUMANO | MUEBLES ENSERES Y EQUIPO DE OFICINA | SILLA EJECUTIVA | 00280 | 1 |
| CANAIMA | GESTION DOCUMENTAL-CORRESPONDENCIA | MUEBLES ENSERES Y EQUIPO DE OFICINA | SILLA EJECUTIVA | 00289 | 1 |
| CANAIMA | GESTION DOCUMENTAL-CORRESPONDENCIA | MUEBLES ENSERES Y EQUIPO DE OFICINA | SILLA EJECUTIVA | 00290 | 1 |
| CANAIMA | GERENCIA | MUEBLES ENSERES Y EQUIPO DE OFICINA | SILLA EJECUTIVA | 00304 | 1 |
| CANAIMA | REFERENCIA Y CONTRAREFERENCIA | MUEBLES ENSERES Y EQUIPO DE OFICINA | SILLA EJECUTIVA | 00305 | 1 |
| CANAIMA | GERENCIA | MUEBLES ENSERES Y EQUIPO DE OFICINA | SILLA EJECUTIVA | 00306 | 1 |
| CANAIMA | GERENCIA | MUEBLES ENSERES Y EQUIPO DE OFICINA | SILLA EJECUTIVA | 00307 | 1 |
| CANAIMA | GERENCIA | MUEBLES ENSERES Y EQUIPO DE OFICINA | SILLA EJECUTIVA | 00308 | 1 |
| CANAIMA | GERENCIA | MUEBLES ENSERES Y EQUIPO DE OFICINA | SILLA EJECUTIVA | 00309 | 1 |
| CANAIMA | GERENCIA | MUEBLES ENSERES Y EQUIPO DE OFICINA | SILLA EJECUTIVA | 00310 | 1 |
| CANAIMA | GERENCIA | MUEBLES ENSERES Y EQUIPO DE OFICINA | SILLA EJECUTIVA | 00311 | 1 |
| CANAIMA | GERENCIA | MUEBLES ENSERES Y EQUIPO DE OFICINA | SILLA EJECUTIVA | 00312 | 1 |
| CANAIMA | GERENCIA | MUEBLES ENSERES Y EQUIPO DE OFICINA | SILLA EJECUTIVA | 00313 | 1 |
| CANAIMA | GERENCIA | MUEBLES ENSERES Y EQUIPO DE OFICINA | SILLA EJECUTIVA | 00314 | 1 |
| CANAIMA | GERENCIA | MUEBLES ENSERES Y EQUIPO DE OFICINA | SILLA EJECUTIVA | 00315 | 1 |
| CANAIMA | CUENTAS MEDICAS | MUEBLES ENSERES Y EQUIPO DE OFICINA | SILLA EJECUTIVA | 00356 | 1 |
| CANAIMA | CONTROL INTERNO | MUEBLES ENSERES Y EQUIPO DE OFICINA | SILLA EJECUTIVA | 00368 | 1 |
| CANAIMA | CONTROL INTERNO | MUEBLES ENSERES Y EQUIPO DE OFICINA | SILLA EJECUTIVA | 00369 | 1 |
| CANAIMA | CONTROL INTERNO | MUEBLES ENSERES Y EQUIPO DE OFICINA | SILLA EJECUTIVA | 00370 | 1 |
| CANAIMA | CONTROL INTERNO | MUEBLES ENSERES Y EQUIPO DE OFICINA | SILLA EJECUTIVA | 00371 | 1 |
| CANAIMA | CONTROL INTERNO | MUEBLES ENSERES Y EQUIPO DE OFICINA | SILLA EJECUTIVA | 00372 | 1 |
| CANAIMA | CALIDAD | MUEBLES ENSERES Y EQUIPO DE OFICINA | SILLA EJECUTIVA | 00386 | 1 |
| CANAIMA | CALIDAD | MUEBLES ENSERES Y EQUIPO DE OFICINA | SILLA EJECUTIVA | 00388 | 1 |





Dra. ERIKA PAOLA LOSADA CARDOZA
Gerente

| | | | | | |
|---------|-----------------------------|-------------------------------------|-----------------|-------|---|
| CANAIMA | CALIDAD | MUEBLES ENSERES Y EQUIPO DE OFICINA | SILLA EJECUTIVA | 00392 | 1 |
| CANAIMA | CALIDAD | MUEBLES ENSERES Y EQUIPO DE OFICINA | SILLA EJECUTIVA | 00393 | 1 |
| CANAIMA | CALIDAD | MUEBLES ENSERES Y EQUIPO DE OFICINA | SILLA EJECUTIVA | 00398 | 1 |
| CANAIMA | CALIDAD | MUEBLES ENSERES Y EQUIPO DE OFICINA | SILLA EJECUTIVA | 00397 | 1 |
| CANAIMA | CALIDAD | MUEBLES ENSERES Y EQUIPO DE OFICINA | SILLA EJECUTIVA | 00402 | 1 |
| CANAIMA | CALIDAD | MUEBLES ENSERES Y EQUIPO DE OFICINA | SILLA EJECUTIVA | 00408 | 1 |
| CANAIMA | CONSULTORIO 2 URGENCIAS | MUEBLES ENSERES Y EQUIPO DE OFICINA | SILLA EJECUTIVA | 00519 | 1 |
| CANAIMA | REGENCIA DE FARMACIA | MUEBLES ENSERES Y EQUIPO DE OFICINA | SILLA EJECUTIVA | 00532 | 1 |
| CANAIMA | CONVENIOS | MUEBLES ENSERES Y EQUIPO DE OFICINA | SILLA EJECUTIVA | 00535 | 1 |
| CANAIMA | CONVENIOS | MUEBLES ENSERES Y EQUIPO DE OFICINA | SILLA EJECUTIVA | 00555 | 1 |
| CANAIMA | REVISORIA FISCAL | MUEBLES ENSERES Y EQUIPO DE OFICINA | SILLA EJECUTIVA | 00560 | 1 |
| CANAIMA | REVISORIA FISCAL | MUEBLES ENSERES Y EQUIPO DE OFICINA | SILLA EJECUTIVA | 00559 | 1 |
| CANAIMA | REVISORIA FISCAL | MUEBLES ENSERES Y EQUIPO DE OFICINA | SILLA EJECUTIVA | 00563 | 1 |
| CANAIMA | PYP | MUEBLES ENSERES Y EQUIPO DE OFICINA | SILLA EJECUTIVA | 00570 | 1 |
| CANAIMA | PYP | MUEBLES ENSERES Y EQUIPO DE OFICINA | SILLA EJECUTIVA | 00574 | 1 |
| CANAIMA | PYP | MUEBLES ENSERES Y EQUIPO DE OFICINA | SILLA EJECUTIVA | 00584 | 1 |
| CANAIMA | SIAU | MUEBLES ENSERES Y EQUIPO DE OFICINA | SILLA EJECUTIVA | 00586 | 1 |
| CANAIMA | PYP | MUEBLES ENSERES Y EQUIPO DE OFICINA | SILLA EJECUTIVA | 00589 | 1 |
| CANAIMA | PYP | MUEBLES ENSERES Y EQUIPO DE OFICINA | SILLA EJECUTIVA | 00592 | 1 |
| CANAIMA | PYP | MUEBLES ENSERES Y EQUIPO DE OFICINA | SILLA EJECUTIVA | 00595 | 1 |
| CANAIMA | PYP | MUEBLES ENSERES Y EQUIPO DE OFICINA | SILLA EJECUTIVA | 00601 | 1 |
| CANAIMA | PYP | MUEBLES ENSERES Y EQUIPO DE OFICINA | SILLA EJECUTIVA | 00605 | 1 |
| CANAIMA | PYP | MUEBLES ENSERES Y EQUIPO DE OFICINA | SILLA EJECUTIVA | 00609 | 1 |
| CANAIMA | PYP | MUEBLES ENSERES Y EQUIPO DE OFICINA | SILLA EJECUTIVA | 00612 | 1 |
| CANAIMA | PYP | MUEBLES ENSERES Y EQUIPO DE OFICINA | SILLA EJECUTIVA | 00615 | 1 |
| CANAIMA | SUBGERENCIA TECNOCIENTIFICO | MUEBLES ENSERES Y EQUIPO DE OFICINA | SILLA EJECUTIVA | 00622 | 1 |
| CANAIMA | SUBGERENCIA TECNOCIENTIFICO | MUEBLES ENSERES Y EQUIPO DE OFICINA | SILLA EJECUTIVA | 00646 | 1 |





Dra. ERIKA PAOLA LOSADA CARDOZA
Gerente

| | | | | | |
|-----------------|---------------------------------|-------------------------------------|--------------------------------|-------|----------|
| CANAIMA | SUBGERENCIA TECNOCIENTIFICO | MUEBLES ENSERES Y EQUIPO DE OFICINA | SILLA EJECUTIVA | 00634 | 1 |
| CANAIMA | VIGILANCIA EPIDEMIOLOGICA | MUEBLES ENSERES Y EQUIPO DE OFICINA | SILLA EJECUTIVA | 00638 | 1 |
| CANAIMA | VIGILANCIA EPIDEMIOLOGICA | MUEBLES ENSERES Y EQUIPO DE OFICINA | SILLA EJECUTIVA | 00641 | 1 |
| CANAIMA | VIGILANCIA EPIDEMIOLOGICA | MUEBLES ENSERES Y EQUIPO DE OFICINA | SILLA EJECUTIVA | 00642 | 1 |
| CANAIMA | OFICINA AUXILIAR ADMINISTRATIVO | MUEBLES ENSERES Y EQUIPO DE OFICINA | SILLA EJECUTIVA | 00650 | 1 |
| CANAIMA | JEFE DE GRUPO | MUEBLES ENSERES Y EQUIPO DE OFICINA | SILLA EJECUTIVA | 00663 | 1 |
| CANAIMA | SALUD OCUPACIONAL | MUEBLES ENSERES Y EQUIPO DE OFICINA | SILLA EJECUTIVA | 00912 | 1 |
| CANAIMA | SISTEMAS | MUEBLES ENSERES Y EQUIPO DE OFICINA | SILLA EJECUTIVA | 00913 | 1 |
| CANAIMA | MANTENIMEINTO | MUEBLES ENSERES Y EQUIPO DE OFICINA | SILLA EJECUTIVA | 01023 | 1 |
| CANAIMA | CONTROL DE ENFERMERIA | MUEBLES ENSERES Y EQUIPO DE OFICINA | SILLA EJECUTIVA | 01026 | 1 |
| CANAIMA | COORDINACION PAI | MUEBLES ENSERES Y EQUIPO DE OFICINA | SILLA EJECUTIVA | 01288 | 1 |
| CANAIMA | COORDINACION PAI | MUEBLES ENSERES Y EQUIPO DE OFICINA | SILLA EJECUTIVA | 01289 | 1 |
| CANAIMA | COORDINACION PAI | MUEBLES ENSERES Y EQUIPO DE OFICINA | SILLA EJECUTIVA | 01290 | 1 |
| CANAIMA | REFERENCIA Y CONTRAREFERENCIA | MUEBLES ENSERES Y EQUIPO DE OFICINA | SILLA EJECUTIVA | 01347 | 1 |
| CANAIMA | ATENCION PREFERENCIAL | MUEBLES ENSERES Y EQUIPO DE OFICINA | SILLA EJECUTIVA | 01477 | 1 |
| CANAIMA | ODONTOLOGIA | MUEBLES ENSERES Y EQUIPO DE OFICINA | SILLA EJECUTIVA | 01526 | 1 |
| CANAIMA | ODONTOLOGIA | MUEBLES ENSERES Y EQUIPO DE OFICINA | SILLA EJECUTIVA | 01544 | 1 |
| CANAIMA | FACTURACION DIGITALIZACION | MUEBLES ENSERES Y EQUIPO DE OFICINA | SILLA EJECUTIVA | 02085 | 1 |
| CANAIMA | PLANEACION | MUEBLES ENSERES Y EQUIPO DE OFICINA | SILLA EJECUTIVA | 03093 | 1 |
| CANAIMA | CENTRAL DE CITAS | MUEBLES ENSERES Y EQUIPO DE OFICINA | SILLA EJECUTIVA | 04440 | 1 |
| CENTRO DE SALUD | ÁREA DE SERVICIO | CLASE | DESCRIPCION | PLACA | CANTIDAD |
| CANAIMA | TALENTO HUMANO | MUEBLES ENSERES Y EQUIPO DE OFICINA | SILLA SALA REUNIONES EJECUTIVA | 00236 | 1 |
| CANAIMA | TALENTO HUMANO | MUEBLES ENSERES Y EQUIPO DE OFICINA | SILLA SALA REUNIONES EJECUTIVA | 00237 | 1 |
| CANAIMA | TALENTO HUMANO | MUEBLES ENSERES Y EQUIPO DE OFICINA | SILLA SALA REUNIONES EJECUTIVA | 00238 | 1 |
| CANAIMA | TALENTO HUMANO | MUEBLES ENSERES Y EQUIPO DE OFICINA | SILLA SALA REUNIONES EJECUTIVA | 00239 | 1 |
| CANAIMA | TALENTO HUMANO | MUEBLES ENSERES Y EQUIPO DE OFICINA | SILLA SALA REUNIONES EJECUTIVA | 00240 | 1 |
| CANAIMA | TALENTO HUMANO | MUEBLES ENSERES Y EQUIPO DE OFICINA | SILLA SALA REUNIONES EJECUTIVA | 00241 | 1 |





Dra. ERIKA PAOLA LOSADA CARDOZA
Gerente

| | | | | | |
|-----------------|---------------------------------|-------------------------------------|-----------------------------------|-------|----------|
| CANAIMA | TALENTO HUMANO | MUEBLES ENSERES Y EQUIPO DE OFICINA | SILLA SALA REUNIONES EJECUTIVA | 00242 | 1 |
| CANAIMA | TALENTO HUMANO | MUEBLES ENSERES Y EQUIPO DE OFICINA | SILLA SALA REUNIONES EJECUTIVA | 00243 | 1 |
| CANAIMA | TALENTO HUMANO | MUEBLES ENSERES Y EQUIPO DE OFICINA | SILLA SALA REUNIONES EJECUTIVA | 00244 | 1 |
| CANAIMA | TALENTO HUMANO | MUEBLES ENSERES Y EQUIPO DE OFICINA | SILLA SALA REUNIONES EJECUTIVA | 00245 | 1 |
| CANAIMA | TALENTO HUMANO | MUEBLES ENSERES Y EQUIPO DE OFICINA | SILLA SALA REUNIONES EJECUTIVA | 00246 | 1 |
| CANAIMA | TALENTO HUMANO | MUEBLES ENSERES Y EQUIPO DE OFICINA | SILLA SALA REUNIONES EJECUTIVA | 00247 | 1 |
| CANAIMA | JURIDICA | MUEBLES ENSERES Y EQUIPO DE OFICINA | SILLA SALA REUNIONES EJECUTIVA | 00343 | 1 |
| CANAIMA | JURIDICA | MUEBLES ENSERES Y EQUIPO DE OFICINA | SILLA SALA REUNIONES EJECUTIVA | 00352 | 1 |
| CANAIMA | JURIDICA | MUEBLES ENSERES Y EQUIPO DE OFICINA | SILLA SALA REUNIONES EJECUTIVA | 00353 | 1 |
| CANAIMA | JURIDICA | MUEBLES ENSERES Y EQUIPO DE OFICINA | SILLA SALA REUNIONES EJECUTIVA | 00354 | 1 |
| CANAIMA | SIAU | MUEBLES ENSERES Y EQUIPO DE OFICINA | SILLA SALA REUNIONES EJECUTIVA | 01367 | 1 |
| CANAIMA | SIAU | MUEBLES ENSERES Y EQUIPO DE OFICINA | SILLA SALA REUNIONES EJECUTIVA | 01379 | 1 |
| CENTRO DE SALUD | ÁREA DE SERVICIO | CLASE | DESCRIPCION | PLACA | CANTIDAD |
| CANAIMA | GERENCIA | MUEBLES ENSERES Y EQUIPO DE OFICINA | SILLA PRESIDENCIAL | 00320 | 1 |
| CANAIMA | SUBGERENCIA | MUEBLES ENSERES Y EQUIPO DE OFICINA | SILLA PRESIDENCIAL | 00336 | 1 |
| CANAIMA | COORDINACION PAI | MUEBLES ENSERES Y EQUIPO DE OFICINA | SILLA PRESIDENCIAL | 01291 | 1 |
| CENTRO DE SALUD | ÁREA DE SERVICIO | CLASE | DESCRIPCION | PLACA | CANTIDAD |
| CANAIMA | SALA DE ESPERA URGENCIAS | MUEBLES ENSERES Y EQUIPO DE OFICINA | SILLA DE RUEDAS | 00423 | 1 |
| CANAIMA | SALA DE ESPERA URGENCIAS | MUEBLES ENSERES Y EQUIPO DE OFICINA | SILLA DE RUEDAS | 00424 | 1 |
| CANAIMA | DUCHA PACIENTE | MUEBLES ENSERES Y EQUIPO DE OFICINA | SILLA DE RUEDAS | 00425 | 1 |
| CANAIMA | DUCHA PACIENTE | MUEBLES ENSERES Y EQUIPO DE OFICINA | SILLA DE RUEDAS | 00426 | 1 |
| CANAIMA | CONSULTA EXTERNA | MUEBLES ENSERES Y EQUIPO DE OFICINA | SILLA DE RUEDAS | 01669 | 1 |
| CANAIMA | CONSULTA EXTERNA | MUEBLES ENSERES Y EQUIPO DE OFICINA | SILLA DE RUEDAS | 01670 | 1 |
| CANAIMA | SALA DE VISITAS HOSPITALIZACION | MUEBLES ENSERES Y EQUIPO DE OFICINA | SILLA DE RUEDAS DE AMBULANCIA | 00986 | 1 |
| CANAIMA | SALA DE VISITAS HOSPITALIZACION | MUEBLES ENSERES Y EQUIPO DE OFICINA | SILLA DE RUEDAS DE AMBULANCIA | 00987 | 1 |
| CENTRO DE SALUD | ÁREA DE SERVICIO | CLASE | DESCRIPCION | PLACA | CANTIDAD |
| CANAIMA | HOSPITALIZACION | MUEBLES ENSERES Y EQUIPO DE OFICINA | SILLA ERGONOMICA TIPO LABORATORIO | 5681 | 1 |





Dra. ERIKA PAOLA LOSADA CARDOZA
Gerente

| | | | | | |
|-----------------|---|-------------------------------------|--|--------|----------|
| CANAIMA | HOSPITALIZACION | MUEBLES ENSERES Y EQUIPO DE OFICINA | SILLA ERGONOMICA TIPO LABORATORIO | 5682 | 1 |
| CANAIMA | HOSPITALIZACION | MUEBLES ENSERES Y EQUIPO DE OFICINA | SILLA ERGONOMICA TIPO LABORATORIO | 5683 | 1 |
| CANAIMA | ESTERILIZACION | MUEBLES ENSERES Y EQUIPO DE OFICINA | SILLA ERGONOMICA TIPO LABORATORIO | 5684 | 1 |
| CANAIMA | URGENCIAS ESTACION ENFERMERIA | MUEBLES ENSERES Y EQUIPO DE OFICINA | SILLA ERGONOMICA TIPO LABORATORIO | 5686 | 1 |
| CANAIMA | HOSPITALIZACION | MUEBLES ENSERES Y EQUIPO DE OFICINA | SILLA ERGONOMICA TIPO LABORATORIO | 5687 | 1 |
| CANAIMA | ESTERILIZACION | MUEBLES ENSERES Y EQUIPO DE OFICINA | SILLA ERGONOMICA TIPO LABORATORIO | 5689 | 1 |
| CANAIMA | EXTRAMURAL ACTIVIDADES | MUEBLES ENSERES Y EQUIPO DE OFICINA | SILLA ERGONOMICA TIPO LABORATORIO | 5692 | 1 |
| CANAIMA | VIGILANTE | MUEBLES ENSERES Y EQUIPO DE OFICINA | SILLA ERGONOMICA TIPO LABORATORIO | 5693 | 1 |
| CANAIMA | TOMA DE MUESTRA | MUEBLES ENSERES Y EQUIPO DE OFICINA | SILLA ERGONOMICA TIPO LABORATORIO | 5695 | 1 |
| CANAIMA | URGENCIAS ESTACION ENFERMERIA | MUEBLES ENSERES Y EQUIPO DE OFICINA | SILLA ERGONOMICA TIPO LABORATORIO | 5697 | 1 |
| CANAIMA | URGENCIAS ESTACION ENFERMERIA | MUEBLES ENSERES Y EQUIPO DE OFICINA | SILLA ERGONOMICA TIPO LABORATORIO | 5698 | 1 |
| CANAIMA | URGENCIAS ESTACION ENFERMERIA | MUEBLES ENSERES Y EQUIPO DE OFICINA | SILLA ERGONOMICA TIPO LABORATORIO | 5703 | 1 |
| CANAIMA | URGENCIAS ESTACION ENFERMERIA | MUEBLES ENSERES Y EQUIPO DE OFICINA | SILLA ERGONOMICA TIPO LABORATORIO | 5704 | 1 |
| CENTRO DE SALUD | ÁREA DE SERVICIO | CLASE | DESCRIPCION | PLACA | CANTIDAD |
| CANAIMA | ESTERILIZACION RECEPCION DE MATERIAL NO ESTERIL | MUEBLES ENSERES Y EQUIPO DE OFICINA | SILLA RIMAX | 0EC09 | 1 |
| CANAIMA | CONTROL DE ENFERMERIA | MUEBLES ENSERES Y EQUIPO DE OFICINA | SILLA RIMAX | 0EC82 | 20 |
| CANAIMA | URGENCIAS | MUEBLES ENSERES Y EQUIPO DE OFICINA | SILLA RIMAX | 0EC83 | 13 |
| CANAIMA | FACTURACION CE | MUEBLES ENSERES Y EQUIPO DE OFICINA | SILLA RIMAX | 0EC257 | 4 |
| CANAIMA | CONSULTA EXTERNA | MUEBLES ENSERES Y EQUIPO DE OFICINA | SILLA RIMAX | V04894 | 6 |
| CENTRO DE SALUD | ÁREA DE SERVICIO | CLASE | DESCRIPCION | PLACA | CANTIDAD |
| CANAIMA | TALENTO HUMANO | MUEBLES ENSERES Y EQUIPO DE OFICINA | SILLA PRISMA | 00270 | 1 |
| CANAIMA | TALENTO HUMANO | MUEBLES ENSERES Y EQUIPO DE OFICINA | SILLA PRISMA | 00271 | 1 |
| CENTRO DE SALUD | ÁREA DE SERVICIO | CLASE | DESCRIPCION | PLACA | CANTIDAD |
| CANAIMA | GERENCIA | MUEBLES ENSERES Y EQUIPO DE OFICINA | SILLA EN MADERA ESTATICA SIN BRAZOS HULE | 00297 | 1 |
| CANAIMA | GERENCIA | MUEBLES ENSERES Y EQUIPO DE OFICINA | SILLA EN MADERA ESTATICA SIN BRAZOS HULE | 00298 | 1 |
| CANAIMA | GERENCIA | MUEBLES ENSERES Y EQUIPO DE OFICINA | SILLA EN MADERA ESTATICA SIN BRAZOS HULE | 00299 | 1 |





Dra. ERIKA PAOLA LOSADA CARDOZA
 Gerente

| | | | | | |
|-----------------|-------------------|-------------------------------------|--|-------|----------|
| CANAIMA | GERENCIA | MUEBLES ENSERES Y EQUIPO DE OFICINA | SILLA EN MADERA ESTATICA SIN BRAZOS HULE | 00300 | 1 |
| CANAIMA | GERENCIA | MUEBLES ENSERES Y EQUIPO DE OFICINA | SILLA EN MADERA ESTATICA SIN BRAZOS HULE | 00301 | 1 |
| CENTRO DE SALUD | ÁREA DE SERVICIO | CLASE | DESCRIPCION | PLACA | CANTIDAD |
| CANAIMA | PYP | MUEBLES ENSERES Y EQUIPO DE OFICINA | SILLA RECLINABLE PARA LACTANCIA | 00541 | 1 |
| CANAIMA | PYP | MUEBLES ENSERES Y EQUIPO DE OFICINA | SILLA RECLINABLE PARA LACTANCIA | 00542 | 1 |
| CANAIMA | LACTANCIA | MUEBLES ENSERES Y EQUIPO DE OFICINA | SILLA RECLINABLE PARA LACTANCIA | 00552 | 1 |
| CENTRO DE SALUD | ÁREA DE SERVICIO | CLASE | DESCRIPCION | PLACA | CANTIDAD |
| CANAIMA | AUDITORIO GENERAL | MUEBLES ENSERES Y EQUIPO DE OFICINA | SILLA MESA CONFERENCIA AUDITORIO | 00738 | 1 |
| CANAIMA | AUDITORIO GENERAL | MUEBLES ENSERES Y EQUIPO DE OFICINA | SILLA MESA CONFERENCIA AUDITORIO | 00739 | 1 |
| CANAIMA | AUDITORIO GENERAL | MUEBLES ENSERES Y EQUIPO DE OFICINA | SILLA MESA CONFERENCIA AUDITORIO | 00740 | 1 |
| CANAIMA | AUDITORIO GENERAL | MUEBLES ENSERES Y EQUIPO DE OFICINA | SILLA MESA CONFERENCIA AUDITORIO | 00741 | 1 |
| CANAIMA | AUDITORIO GENERAL | MUEBLES ENSERES Y EQUIPO DE OFICINA | SILLA MESA CONFERENCIA AUDITORIO | 00742 | 1 |
| CANAIMA | AUDITORIO GENERAL | MUEBLES ENSERES Y EQUIPO DE OFICINA | SILLA MESA CONFERENCIA AUDITORIO | 00743 | 1 |
| CANAIMA | AUDITORIO GENERAL | MUEBLES ENSERES Y EQUIPO DE OFICINA | SILLA MESA CONFERENCIA AUDITORIO | 00744 | 1 |
| CANAIMA | AUDITORIO GENERAL | MUEBLES ENSERES Y EQUIPO DE OFICINA | SILLA MESA CONFERENCIA AUDITORIO | 00745 | 1 |
| CENTRO DE SALUD | ÁREA DE SERVICIO | CLASE | DESCRIPCION | PLACA | CANTIDAD |
| CANAIMA | MANTENIMIENTO | MUEBLES ENSERES Y EQUIPO DE OFICINA | SILLA FIJA | 00897 | 1 |
| CANAIMA | TALENTO HUMANO | MUEBLES ENSERES Y EQUIPO DE OFICINA | SILLA FIJA | 5753 | 1 |
| CANAIMA | EXTRAMURAL | MUEBLES ENSERES Y EQUIPO DE OFICINA | SILLA FIJA | 04556 | 1 |
| CENTRO DE SALUD | ÁREA DE SERVICIO | CLASE | DESCRIPCION | PLACA | CANTIDAD |
| CANAIMA | CONSULTA EXTERNA | MUEBLES ENSERES Y EQUIPO DE OFICINA | SILLONES TIPO POLTRONA | 06112 | 1 |
| CANAIMA | CONSULTA EXTERNA | MUEBLES ENSERES Y EQUIPO DE OFICINA | SILLONES TIPO POLTRONA | 06113 | 1 |
| CANAIMA | SALA ERA | MUEBLES ENSERES Y EQUIPO DE OFICINA | SILLONES TIPO POLTRONA | 06120 | 1 |
| CANAIMA | SALA ERA | MUEBLES ENSERES Y EQUIPO DE OFICINA | SILLONES TIPO POLTRONA | 06121 | 1 |
| CANAIMA | SALA ERA | MUEBLES ENSERES Y EQUIPO DE OFICINA | SILLONES TIPO POLTRONA | 06122 | 1 |





Dra. ERIKA PAOLA LOSADA CARDOZA
Gerente

| CENTRO DE SALUD | ÁREA DE SERVICIO | CLASE | DESCRIPCION | PLACA | CANTIDAD |
|-----------------|----------------------------------|-------------------------------------|--|--------|----------|
| CANAIMA | EQUIPO DE COMUNICACIÓN Y COMPUTO | MUEBLES ENSERES Y EQUIPO DE OFICINA | SISTEMA DE COMUNICACION (SOPORTE DE ANTENA DE 10 MTS, ANTENA OMNIIRECCIONAL, CABLE COA | V05116 | 1 |
| CENTRO DE SALUD | ÁREA DE SERVICIO | CLASE | DESCRIPCION | PLACA | CANTIDAD |
| CANAIMA | SALA DE JUNTAS 2 | MUEBLES ENSERES Y EQUIPO DE OFICINA | MESAS PARA REUNIONES Y AUXILIARES | 00019 | 1 |
| CENTRO DE SALUD | ÁREA DE SERVICIO | CLASE | DESCRIPCION | PLACA | CANTIDAD |
| CANAIMA | SECRETARIA DE GERENCIA | MUEBLES ENSERES Y EQUIPO DE OFICINA | PUESTO DE TRABAJO | 00028 | 1 |
| CANAIMA | SECRETARIA DE GERENCIA | MUEBLES ENSERES Y EQUIPO DE OFICINA | PUESTO DE TRABAJO | 00029 | 1 |
| CANAIMA | SECRETARIA SUBGERENCIA | MUEBLES ENSERES Y EQUIPO DE OFICINA | PUESTO DE TRABAJO | 00038 | 1 |
| CANAIMA | PLANEACION | MUEBLES ENSERES Y EQUIPO DE OFICINA | PUESTO DE TRABAJO | 00043 | 1 |
| CANAIMA | PLANEACION | MUEBLES ENSERES Y EQUIPO DE OFICINA | PUESTO DE TRABAJO | 00047 | 1 |
| CANAIMA | COMUNICACIONES | MUEBLES ENSERES Y EQUIPO DE OFICINA | PUESTO DE TRABAJO | 00049 | 1 |
| CANAIMA | COMUNICACIONES | MUEBLES ENSERES Y EQUIPO DE OFICINA | PUESTO DE TRABAJO | 00050 | 1 |
| CANAIMA | CONTRATACION | MUEBLES ENSERES Y EQUIPO DE OFICINA | PUESTO DE TRABAJO | 00065 | 1 |
| CANAIMA | CONTRATACION | MUEBLES ENSERES Y EQUIPO DE OFICINA | PUESTO DE TRABAJO | 00068 | 1 |
| CANAIMA | CONTRATACION | MUEBLES ENSERES Y EQUIPO DE OFICINA | PUESTO DE TRABAJO | 00070 | 1 |
| CANAIMA | CONTRATACION | MUEBLES ENSERES Y EQUIPO DE OFICINA | PUESTO DE TRABAJO | 00075 | 1 |
| CANAIMA | CONTRATACION | MUEBLES ENSERES Y EQUIPO DE OFICINA | PUESTO DE TRABAJO | 00078 | 1 |
| CANAIMA | CONTRATACION | MUEBLES ENSERES Y EQUIPO DE OFICINA | PUESTO DE TRABAJO | 00079 | 1 |
| CANAIMA | CONTRATACION | MUEBLES ENSERES Y EQUIPO DE OFICINA | PUESTO DE TRABAJO | 00083 | 1 |
| CANAIMA | CONTRATACION | MUEBLES ENSERES Y EQUIPO DE OFICINA | PUESTO DE TRABAJO | 00086 | 1 |
| CANAIMA | CONTRATACION | MUEBLES ENSERES Y EQUIPO DE OFICINA | PUESTO DE TRABAJO | 00090 | 1 |
| CANAIMA | JURIDICO | MUEBLES ENSERES Y EQUIPO DE OFICINA | PUESTO DE TRABAJO | 00098 | 1 |
| CANAIMA | JURIDICO | MUEBLES ENSERES Y EQUIPO DE OFICINA | PUESTO DE TRABAJO | 00105 | 1 |
| CANAIMA | FACTURACION | MUEBLES ENSERES Y EQUIPO DE OFICINA | PUESTO DE TRABAJO | 00114 | 1 |
| CANAIMA | FACTURACION | MUEBLES ENSERES Y EQUIPO DE OFICINA | PUESTO DE TRABAJO | 00117 | 1 |





Dra. ERIKA PAOLA LOSADA CARDOZA
Gerente

| | | | | | |
|---------|-------------------------------|-------------------------------------|-------------------|-------|---|
| CANAIMA | CUENTAS MEDICAS | MUEBLES ENSERES Y EQUIPO DE OFICINA | PUESTO DE TRABAJO | 00121 | 1 |
| CANAIMA | SISTEMAS | MUEBLES ENSERES Y EQUIPO DE OFICINA | PUESTO DE TRABAJO | 00124 | 1 |
| CANAIMA | SISTEMAS | MUEBLES ENSERES Y EQUIPO DE OFICINA | PUESTO DE TRABAJO | 00132 | 1 |
| CANAIMA | FINANCIERA | MUEBLES ENSERES Y EQUIPO DE OFICINA | PUESTO DE TRABAJO | 00164 | 1 |
| CANAIMA | FINANCIERA | MUEBLES ENSERES Y EQUIPO DE OFICINA | PUESTO DE TRABAJO | 00167 | 1 |
| CANAIMA | FINANCIERA | MUEBLES ENSERES Y EQUIPO DE OFICINA | PUESTO DE TRABAJO | 00168 | 1 |
| CANAIMA | FINANCIERA | MUEBLES ENSERES Y EQUIPO DE OFICINA | PUESTO DE TRABAJO | 00176 | 1 |
| CANAIMA | TALENTO HUMANO | MUEBLES ENSERES Y EQUIPO DE OFICINA | PUESTO DE TRABAJO | 00179 | 1 |
| CANAIMA | FINANCIERA | MUEBLES ENSERES Y EQUIPO DE OFICINA | PUESTO DE TRABAJO | 00187 | 1 |
| CANAIMA | FINANCIERA | MUEBLES ENSERES Y EQUIPO DE OFICINA | PUESTO DE TRABAJO | 00197 | 1 |
| CANAIMA | FINANCIERA | MUEBLES ENSERES Y EQUIPO DE OFICINA | PUESTO DE TRABAJO | 00198 | 1 |
| CANAIMA | FINANCIERA | MUEBLES ENSERES Y EQUIPO DE OFICINA | PUESTO DE TRABAJO | 00201 | 1 |
| CANAIMA | FINANCIERA | MUEBLES ENSERES Y EQUIPO DE OFICINA | PUESTO DE TRABAJO | 00202 | 1 |
| CANAIMA | FINANCIERA | MUEBLES ENSERES Y EQUIPO DE OFICINA | PUESTO DE TRABAJO | 00203 | 1 |
| CANAIMA | FINANCIERA | MUEBLES ENSERES Y EQUIPO DE OFICINA | PUESTO DE TRABAJO | 00218 | 1 |
| CANAIMA | FINANCIERA | MUEBLES ENSERES Y EQUIPO DE OFICINA | PUESTO DE TRABAJO | 00219 | 1 |
| CANAIMA | FINANCIERA | MUEBLES ENSERES Y EQUIPO DE OFICINA | PUESTO DE TRABAJO | 00220 | 1 |
| CANAIMA | FINANCIERA | MUEBLES ENSERES Y EQUIPO DE OFICINA | PUESTO DE TRABAJO | 00229 | 1 |
| CANAIMA | FINANCIERA | MUEBLES ENSERES Y EQUIPO DE OFICINA | PUESTO DE TRABAJO | 00230 | 1 |
| CANAIMA | FINANCIERA | MUEBLES ENSERES Y EQUIPO DE OFICINA | PUESTO DE TRABAJO | 00231 | 1 |
| CANAIMA | CONTROL INTERNO DISCIPLINARIO | MUEBLES ENSERES Y EQUIPO DE OFICINA | PUESTO DE TRABAJO | 00253 | 1 |
| CANAIMA | GESTION AMBIENTAL | MUEBLES ENSERES Y EQUIPO DE OFICINA | PUESTO DE TRABAJO | 00254 | 1 |
| CANAIMA | TALENTO HUMANO | MUEBLES ENSERES Y EQUIPO DE OFICINA | PUESTO DE TRABAJO | 00259 | 1 |
| CANAIMA | CONVENIOS | MUEBLES ENSERES Y EQUIPO DE OFICINA | PUESTO DE TRABAJO | 00260 | 1 |
| CANAIMA | TALENTO HUMANO | MUEBLES ENSERES Y EQUIPO DE OFICINA | PUESTO DE TRABAJO | 00274 | 1 |
| CANAIMA | TALENTO HUMANO | MUEBLES ENSERES Y EQUIPO DE OFICINA | PUESTO DE TRABAJO | 00277 | 1 |
| CANAIMA | TALENTO HUMANO | MUEBLES ENSERES Y EQUIPO DE OFICINA | PUESTO DE TRABAJO | 00281 | 1 |





Dra. ERIKA PAOLA LOSADA CARDOZA
Gerente

| | | | | | |
|---------|------------------------------------|-------------------------------------|-------------------|-------|---|
| CANAIMA | TALENTO HUMANO | MUEBLES ENSERES Y EQUIPO DE OFICINA | PUESTO DE TRABAJO | 00283 | 1 |
| CANAIMA | GESTION DOCUMENTAL-CORRESPONDENCIA | MUEBLES ENSERES Y EQUIPO DE OFICINA | PUESTO DE TRABAJO | 00287 | 1 |
| CANAIMA | CUENTAS MEDICAS | MUEBLES ENSERES Y EQUIPO DE OFICINA | PUESTO DE TRABAJO | 00358 | 1 |
| CANAIMA | CONTROL INTERNO | MUEBLES ENSERES Y EQUIPO DE OFICINA | PUESTO DE TRABAJO | 00376 | 1 |
| CANAIMA | CONTROL INTERNO | MUEBLES ENSERES Y EQUIPO DE OFICINA | PUESTO DE TRABAJO | 00377 | 1 |
| CANAIMA | CONTROL INTERNO | MUEBLES ENSERES Y EQUIPO DE OFICINA | PUESTO DE TRABAJO | 00378 | 1 |
| CANAIMA | CONTROL INTERNO | MUEBLES ENSERES Y EQUIPO DE OFICINA | PUESTO DE TRABAJO | 00379 | 1 |
| CANAIMA | CONTROL INTERNO | MUEBLES ENSERES Y EQUIPO DE OFICINA | PUESTO DE TRABAJO | 00380 | 1 |
| CANAIMA | CALIDAD | MUEBLES ENSERES Y EQUIPO DE OFICINA | PUESTO DE TRABAJO | 00394 | 1 |
| CANAIMA | CALIDAD | MUEBLES ENSERES Y EQUIPO DE OFICINA | PUESTO DE TRABAJO | 00390 | 1 |
| CANAIMA | CALIDAD | MUEBLES ENSERES Y EQUIPO DE OFICINA | PUESTO DE TRABAJO | 00389 | 1 |
| CANAIMA | CALIDAD | MUEBLES ENSERES Y EQUIPO DE OFICINA | PUESTO DE TRABAJO | 00387 | 1 |
| CANAIMA | CALIDAD | MUEBLES ENSERES Y EQUIPO DE OFICINA | PUESTO DE TRABAJO | 00395 | 1 |
| CANAIMA | CALIDAD | MUEBLES ENSERES Y EQUIPO DE OFICINA | PUESTO DE TRABAJO | 00403 | 1 |
| CANAIMA | CALIDAD | MUEBLES ENSERES Y EQUIPO DE OFICINA | PUESTO DE TRABAJO | 00407 | 1 |
| CANAIMA | FACTURACION URGENCIAS | MUEBLES ENSERES Y EQUIPO DE OFICINA | PUESTO DE TRABAJO | 00432 | 1 |
| CANAIMA | FACTURACION URGENCIAS | MUEBLES ENSERES Y EQUIPO DE OFICINA | PUESTO DE TRABAJO | 00433 | 1 |
| CANAIMA | REGENCIA DE FARMACIA | MUEBLES ENSERES Y EQUIPO DE OFICINA | PUESTO DE TRABAJO | 00531 | 1 |
| CANAIMA | CONVENIOS | MUEBLES ENSERES Y EQUIPO DE OFICINA | PUESTO DE TRABAJO | 00536 | 1 |
| CANAIMA | CONVENIOS | MUEBLES ENSERES Y EQUIPO DE OFICINA | PUESTO DE TRABAJO | 00538 | 1 |
| CANAIMA | CONVENIOS | MUEBLES ENSERES Y EQUIPO DE OFICINA | PUESTO DE TRABAJO | 00554 | 1 |
| CANAIMA | REVISORIA FISCAL | MUEBLES ENSERES Y EQUIPO DE OFICINA | PUESTO DE TRABAJO | 00557 | 1 |
| CANAIMA | REVISORIA FISCAL | MUEBLES ENSERES Y EQUIPO DE OFICINA | PUESTO DE TRABAJO | 00558 | 1 |
| CANAIMA | REVISORIA FISCAL | MUEBLES ENSERES Y EQUIPO DE OFICINA | PUESTO DE TRABAJO | 00567 | 1 |
| CANAIMA | PYP | MUEBLES ENSERES Y EQUIPO DE OFICINA | PUESTO DE TRABAJO | 00571 | 1 |
| CANAIMA | PYP | MUEBLES ENSERES Y EQUIPO DE OFICINA | PUESTO DE TRABAJO | 00573 | 1 |
| CANAIMA | PYP | MUEBLES ENSERES Y EQUIPO DE OFICINA | PUESTO DE TRABAJO | 00585 | 1 |





Dra. ERIKA PAOLA LOSADA CARDOZA
Gerente

| | | | | | |
|-----------------|---------------------------------|-------------------------------------|--------------------|--------|----------|
| CANAIMA | PYP | MUEBLES ENSERES Y EQUIPO DE OFICINA | PUESTO DE TRABAJO | 00588 | 1 |
| CANAIMA | PYP | MUEBLES ENSERES Y EQUIPO DE OFICINA | PUESTO DE TRABAJO | 00591 | 1 |
| CANAIMA | PYP | MUEBLES ENSERES Y EQUIPO DE OFICINA | PUESTO DE TRABAJO | 00603 | 1 |
| CANAIMA | PYP | MUEBLES ENSERES Y EQUIPO DE OFICINA | PUESTO DE TRABAJO | 00606 | 1 |
| CANAIMA | PYP | MUEBLES ENSERES Y EQUIPO DE OFICINA | PUESTO DE TRABAJO | 00614 | 1 |
| CANAIMA | SUBGERENCIA TECNICO-CIENTIFICO | MUEBLES ENSERES Y EQUIPO DE OFICINA | PUESTO DE TRABAJO | 00620 | 1 |
| CANAIMA | SUBGERENCIA TECNICO-CIENTIFICO | MUEBLES ENSERES Y EQUIPO DE OFICINA | PUESTO DE TRABAJO | 00645 | 1 |
| CANAIMA | VIGILANCIA EPIDEMIOLOGICA | MUEBLES ENSERES Y EQUIPO DE OFICINA | PUESTO DE TRABAJO | 00637 | 1 |
| CANAIMA | SALUD OCUPACIONAL | MUEBLES ENSERES Y EQUIPO DE OFICINA | PUESTO DE TRABAJO | 02497 | 1 |
| CANAIMA | VIGILANCIA EPIDEMIOLOGICA | MUEBLES ENSERES Y EQUIPO DE OFICINA | PUESTO DE TRABAJO | 00640 | 1 |
| CANAIMA | VIGILANCIA EPIDEMIOLOGICA | MUEBLES ENSERES Y EQUIPO DE OFICINA | PUESTO DE TRABAJO | 00643 | 1 |
| CANAIMA | OFICINA AUXILIAR ADMINISTRATIVO | MUEBLES ENSERES Y EQUIPO DE OFICINA | PUESTO DE TRABAJO | 00648 | 1 |
| CANAIMA | JEFE DE GRUPO | MUEBLES ENSERES Y EQUIPO DE OFICINA | PUESTO DE TRABAJO | 00659 | 1 |
| CENTRO DE SALUD | ÁREA DE SERVICIO | CLASE | DESCRIPCION | PLACA | CANTIDAD |
| CANAIMA | SALA DE MONITOREO | MUEBLES ENSERES Y EQUIPO DE OFICINA | ESCRITORIO MODULAR | 00439 | 1 |
| CANAIMA | CONSULTORIO 3 URGENCIAS | MUEBLES ENSERES Y EQUIPO DE OFICINA | ESCRITORIO MODULAR | 00472 | 1 |
| CANAIMA | CONSULTORIO 2 URGENCIAS | MUEBLES ENSERES Y EQUIPO DE OFICINA | ESCRITORIO MODULAR | 00483 | 1 |
| CANAIMA | CONSULTORIO 1 URGENCIAS | MUEBLES ENSERES Y EQUIPO DE OFICINA | ESCRITORIO MODULAR | 00511 | 1 |
| CANAIMA | CONSULTA EXTERNA C7 | MUEBLES ENSERES Y EQUIPO DE OFICINA | ESCRITORIO MODULAR | 001202 | 1 |
| CANAIMA | CONSULTA EXTERNA C4 | MUEBLES ENSERES Y EQUIPO DE OFICINA | ESCRITORIO MODULAR | 001209 | 1 |
| CANAIMA | CONSULTA EXTERNA C6 | MUEBLES ENSERES Y EQUIPO DE OFICINA | ESCRITORIO MODULAR | 001236 | 1 |
| CANAIMA | ALMACEN | MUEBLES ENSERES Y EQUIPO DE OFICINA | ESCRITORIO MODULAR | 01040 | 1 |
| CANAIMA | PYP CONTROL PRENATAL Y POSPARTO | MUEBLES ENSERES Y EQUIPO DE OFICINA | ESCRITORIO MODULAR | 01051 | 1 |
| CANAIMA | CONTROL PRENATAL | MUEBLES ENSERES Y EQUIPO DE OFICINA | ESCRITORIO MODULAR | 01060 | 1 |
| CANAIMA | CONSULTA EXTERNA C18 | MUEBLES ENSERES Y EQUIPO DE OFICINA | ESCRITORIO MODULAR | 01073 | 1 |
| CANAIMA | CONSULTA EXTERNA C17 | MUEBLES ENSERES Y EQUIPO DE OFICINA | ESCRITORIO MODULAR | 01082 | 1 |
| CANAIMA | CONSULTA EXTERNA C16 | MUEBLES ENSERES Y EQUIPO DE OFICINA | ESCRITORIO MODULAR | 01096 | 1 |





Dra. ERIKA PAOLA LOSADA CARDOZA
Gerente

| | | | | | |
|---------|---|-------------------------------------|--------------------|-------|---|
| CANAIMA | CONSULTA EXTERNA C2 | MUEBLES ENSERES Y EQUIPO DE OFICINA | ESCRITORIO MODULAR | 01147 | 1 |
| CANAIMA | CONSULTA EXTERNA C1 | MUEBLES ENSERES Y EQUIPO DE OFICINA | ESCRITORIO MODULAR | 01153 | 1 |
| CANAIMA | CONSULTA EXTERNA C5 | MUEBLES ENSERES Y EQUIPO DE OFICINA | ESCRITORIO MODULAR | 01259 | 1 |
| CANAIMA | CONSULTA EXTERNA C9 | MUEBLES ENSERES Y EQUIPO DE OFICINA | ESCRITORIO MODULAR | 01281 | 1 |
| CANAIMA | COORDINACION PAI | MUEBLES ENSERES Y EQUIPO DE OFICINA | ESCRITORIO MODULAR | 01292 | 1 |
| CANAIMA | COORDINACION PAI | MUEBLES ENSERES Y EQUIPO DE OFICINA | ESCRITORIO MODULAR | 01294 | 1 |
| CANAIMA | COORDINACION PAI | MUEBLES ENSERES Y EQUIPO DE OFICINA | ESCRITORIO MODULAR | 01296 | 1 |
| CANAIMA | COORDINACION PAI | MUEBLES ENSERES Y EQUIPO DE OFICINA | ESCRITORIO MODULAR | 01298 | 1 |
| CANAIMA | FACTURACION CE | MUEBLES ENSERES Y EQUIPO DE OFICINA | ESCRITORIO MODULAR | 01332 | 1 |
| CANAIMA | DIGITALIZACION FACTURACION | MUEBLES ENSERES Y EQUIPO DE OFICINA | ESCRITORIO MODULAR | 01336 | 1 |
| CANAIMA | FACTURACION CE | MUEBLES ENSERES Y EQUIPO DE OFICINA | ESCRITORIO MODULAR | 01337 | 1 |
| CANAIMA | FACTURACION C.E | MUEBLES ENSERES Y EQUIPO DE OFICINA | ESCRITORIO MODULAR | 01342 | 1 |
| CANAIMA | CONSULTORIO 10 CE | MUEBLES ENSERES Y EQUIPO DE OFICINA | ESCRITORIO MODULAR | 1350 | 1 |
| CANAIMA | REFERENCIA Y CONTRAREFERENCIA BAJAS C.EXTERNA | MUEBLES ENSERES Y EQUIPO DE OFICINA | ESCRITORIO MODULAR | 01352 | 1 |
| CANAIMA | MANTENIMIENTO | MUEBLES ENSERES Y EQUIPO DE OFICINA | ESCRITORIO MODULAR | 01356 | 1 |
| CANAIMA | SIAU | MUEBLES ENSERES Y EQUIPO DE OFICINA | ESCRITORIO MODULAR | 01393 | 1 |
| CANAIMA | CONSULTA EXTERNA C11 | MUEBLES ENSERES Y EQUIPO DE OFICINA | ESCRITORIO MODULAR | 01409 | 1 |
| CANAIMA | CONSULTA EXTERNA C12 | MUEBLES ENSERES Y EQUIPO DE OFICINA | ESCRITORIO MODULAR | 01423 | 1 |
| CANAIMA | CONSULTA EXTERNA C13 | MUEBLES ENSERES Y EQUIPO DE OFICINA | ESCRITORIO MODULAR | 01438 | 1 |
| CANAIMA | CONSULTA EXTERNA C14 | MUEBLES ENSERES Y EQUIPO DE OFICINA | ESCRITORIO MODULAR | 01450 | 1 |
| CANAIMA | ATENCION PREFERENCIAL | MUEBLES ENSERES Y EQUIPO DE OFICINA | ESCRITORIO MODULAR | 01478 | 1 |
| CANAIMA | TOMA DE MUESTRA | MUEBLES ENSERES Y EQUIPO DE OFICINA | ESCRITORIO MODULAR | 01507 | 1 |
| CANAIMA | ODONTOLOGIA | MUEBLES ENSERES Y EQUIPO DE OFICINA | ESCRITORIO MODULAR | 01529 | 1 |
| CANAIMA | ODONTOLOGIA | MUEBLES ENSERES Y EQUIPO DE OFICINA | ESCRITORIO MODULAR | 01528 | 1 |
| CANAIMA | ODONTOLOGIA | MUEBLES ENSERES Y EQUIPO DE OFICINA | ESCRITORIO MODULAR | 01541 | 1 |
| CANAIMA | CONSULTA EXTERNA C16 | MUEBLES ENSERES Y EQUIPO DE OFICINA | ESCRITORIO MODULAR | 01101 | 1 |





Dra. ERIKA PAOLA LOSADA CARDOZA
Gerente

| | | | | | |
|-----------------|---------------------------------|-------------------------------------|----------------------------------|----------------------|----------|
| CANAIMA | IMAGENOLOGIA | MUEBLES ENSERES Y EQUIPO DE OFICINA | ESCRITORIO MODULAR | 01113 | 1 |
| CANAIMA | CONSULTA EXTERNA C8 | MUEBLES ENSERES Y EQUIPO DE OFICINA | ESCRITORIO MODULAR | 001180 | 1 |
| CANAIMA | CONSULTORIO PSICOLOGIA 20 | MUEBLES ENSERES Y EQUIPO DE OFICINA | ESCRITORIO MODULAR | 00546 | 1 |
| CANAIMA | ECOGRAFIA | MUEBLES ENSERES Y EQUIPO DE OFICINA | ESCRITORIO MODULAR | 01125 | 1 |
| CENTRO DE SALUD | ÁREA DE SERVICIO | CLASE | DESCRIPCION | PLACA | CANTIDAD |
| CANAIMA | JURIDICO | MUEBLES ENSERES Y EQUIPO DE OFICINA | ESCRITORIO | 00107 | 1 |
| CANAIMA | SISTEMAS | MUEBLES ENSERES Y EQUIPO DE OFICINA | ESCRITORIO | 00131 | 1 |
| CANAIMA | OFICINA AUXILIAR ADMINISTRATIVO | MUEBLES ENSERES Y EQUIPO DE OFICINA | ESCRITORIO | 01267 | 1 |
| CANAIMA | CONSULTA EXTERNA C16 | MUEBLES ENSERES Y EQUIPO DE OFICINA | ESCRITORIO | 01097 | 1 |
| CANAIMA | PASILLO | MUEBLES ENSERES Y EQUIPO DE OFICINA | ESCRITORIO | ONO PLACA MAL ESTADO | 1 |
| CENTRO DE SALUD | ÁREA DE SERVICIO | CLASE | DESCRIPCION | PLACA | CANTIDAD |
| CANAIMA | SIAU | MUEBLES ENSERES Y EQUIPO DE OFICINA | MUEBLE PARA STAND DE CALL-CENTER | 01369 | 1 |
| CANAIMA | SIAU | MUEBLES ENSERES Y EQUIPO DE OFICINA | MUEBLE PARA STAND DE CALL-CENTER | 01370 | 1 |
| CANAIMA | SIAU | MUEBLES ENSERES Y EQUIPO DE OFICINA | MUEBLE PARA STAND DE CALL-CENTER | 01371 | 1 |
| CANAIMA | SIAU | MUEBLES ENSERES Y EQUIPO DE OFICINA | MUEBLE PARA STAND DE CALL-CENTER | 06025 | 1 |
| CANAIMA | SIAU | MUEBLES ENSERES Y EQUIPO DE OFICINA | MUEBLE PARA STAND DE CALL-CENTER | 01372 | 1 |
| CANAIMA | SIAU | MUEBLES ENSERES Y EQUIPO DE OFICINA | MUEBLE PARA STAND DE CALL-CENTER | 01373 | 1 |
| CENTRO DE SALUD | ÁREA DE SERVICIO | CLASE | DESCRIPCION | PLACA | CANTIDAD |
| CANAIMA | SECRETARIA SUBGERENCIA | MUEBLES ENSERES Y EQUIPO DE OFICINA | PUFF AZUL | 0EC02 | 1 |
| CANAIMA | CONSULTA EXTERNA | MUEBLES ENSERES Y EQUIPO DE OFICINA | PUFF | 06130 | 1 |
| CANAIMA | CONSULTA EXTERNA | MUEBLES ENSERES Y EQUIPO DE OFICINA | PUFF | 06131 | 1 |
| CENTRO DE SALUD | ÁREA DE SERVICIO | CLASE | DESCRIPCION | PLACA | CANTIDAD |
| CANAIMA | ODONTOLOGIA | MUEBLES ENSERES Y EQUIPO DE OFICINA | MESA AUXILIAR | 01530 | 1 |
| CANAIMA | ODONTOLOGIA | MUEBLES ENSERES Y EQUIPO DE OFICINA | MESA AUXILIAR | 01537 | 1 |
| CANAIMA | CITOLOGIA | MUEBLES ENSERES Y EQUIPO DE OFICINA | MESA AUXILIAR | 01502 | 1 |
| CANAIMA | CONSULTA EXTERNA C11 | MUEBLES ENSERES Y EQUIPO DE OFICINA | MESA AUXILIAR | 01401 | 1 |
| CANAIMA | ODONTOLOGIA | MUEBLES ENSERES Y EQUIPO DE OFICINA | MESA AUXILIAR | 01545 | 1 |





Dra. ERIKA PAOLA LOSADA CARDOZA
Gerente

| | | | | | |
|-----------------|--------------------------------|-------------------------------------|-----------------------------|--------|----------|
| CANAIMA | ODONTOLOGIA | MUEBLES ENSERES Y EQUIPO DE OFICINA | MESA AUXILIAR | 01547 | 1 |
| CANAIMA | FACTURACION URGENCIAS | MUEBLES ENSERES Y EQUIPO DE OFICINA | MESA AUXILIAR | V04803 | 1 |
| CANAIMA | SIAU | MUEBLES ENSERES Y EQUIPO DE OFICINA | MESA AUXILIAR | 06026 | 1 |
| CANAIMA | CONSULTA EXTERNA | MUEBLES ENSERES Y EQUIPO DE OFICINA | MESA AUXILIAR | 06027 | 1 |
| CANAIMA | CONSULTA EXTERNA C12 | MUEBLES ENSERES Y EQUIPO DE OFICINA | MESA AUXILIAR | 01419 | 1 |
| CANAIMA | CONSULTA EXTERNA C13 | MUEBLES ENSERES Y EQUIPO DE OFICINA | MESA AUXILIAR | 01430 | 1 |
| CANAIMA | CONSULTA EXTERNA C14 | MUEBLES ENSERES Y EQUIPO DE OFICINA | MESA AUXILIAR | 01446 | 1 |
| CANAIMA | FACTURACION CE | MUEBLES ENSERES Y EQUIPO DE OFICINA | MESA AUXILIAR | 01339 | 1 |
| CANAIMA | CONSULTA EXTERNA C9 | MUEBLES ENSERES Y EQUIPO DE OFICINA | MESA AUXILIAR | 01272 | 1 |
| CANAIMA | CONSULTA EXTERNA C5 | MUEBLES ENSERES Y EQUIPO DE OFICINA | MESA AUXILIAR | 01250 | 1 |
| CANAIMA | CONSULTA EXTERNA C4 | MUEBLES ENSERES Y EQUIPO DE OFICINA | MESA AUXILIAR | 001220 | 1 |
| CANAIMA | CONSULTA EXTERNA C8 | MUEBLES ENSERES Y EQUIPO DE OFICINA | MESA AUXILIAR | 001190 | 1 |
| CANAIMA | CONSULTA EXTERNA C7 | MUEBLES ENSERES Y EQUIPO DE OFICINA | MESA AUXILIAR | 001196 | 1 |
| CANAIMA | CONSULTA EXTERNA C3 | MUEBLES ENSERES Y EQUIPO DE OFICINA | MESA AUXILIAR | 001168 | 1 |
| CANAIMA | CONSULTA EXTERNA C2 | MUEBLES ENSERES Y EQUIPO DE OFICINA | MESA AUXILIAR | 01140 | 1 |
| CANAIMA | CONSULTA EXTERNA C17 | MUEBLES ENSERES Y EQUIPO DE OFICINA | MESA AUXILIAR | 01087 | 1 |
| CANAIMA | HOSPITALIZACION 1 | MUEBLES ENSERES Y EQUIPO DE OFICINA | MESA AUXILIAR | 00925 | 1 |
| CANAIMA | HOSPITALIZACION 1 | MUEBLES ENSERES Y EQUIPO DE OFICINA | MESA AUXILIAR | 00926 | 1 |
| CANAIMA | SALA DE REANIMACION | MUEBLES ENSERES Y EQUIPO DE OFICINA | MESA AUXILIAR | 00695 | 1 |
| CANAIMA | SALA DE HIDRATACION | MUEBLES ENSERES Y EQUIPO DE OFICINA | MESA AUXILIAR | 00670 | 1 |
| CANAIMA | CONSULTORIO 4 URGENCIAS | MUEBLES ENSERES Y EQUIPO DE OFICINA | MESA AUXILIAR | 00687 | 1 |
| CANAIMA | SALA DE MONITOREO URGENCIAS | MUEBLES ENSERES Y EQUIPO DE OFICINA | MESA AUXILIAR | 00492 | 1 |
| CANAIMA | CONSULTORIO 3 URGENCIAS | MUEBLES ENSERES Y EQUIPO DE OFICINA | MESA AUXILIAR | 00485 | 1 |
| CANAIMA | CONSULTORIO 3 URGENCIAS | MUEBLES ENSERES Y EQUIPO DE OFICINA | MESA AUXILIAR | 00460 | 1 |
| CANAIMA | CONSULTORIO 2 TRIAGE URGENCIAS | MUEBLES ENSERES Y EQUIPO DE OFICINA | MESA AUXILIAR | 00448 | 1 |
| CENTRO DE SALUD | ÁREA DE SERVICIO | CLASE | DESCRIPCION | PLACA | CANTIDAD |
| CANAIMA | SECRETARIA SUBGERENCIA | MUEBLES ENSERES Y EQUIPO DE OFICINA | MESA CENTRO 0,60 x 0,90 MTS | 00036 | 1 |





Dra. ERIKA PAOLA LOSADA CARDOZA
Gerente

| CENTRO DE SALUD | ÁREA DE SERVICIO | CLASE | DESCRIPCION | PLACA | CANTIDAD |
|-----------------|------------------------------------|-------------------------------------|--|-------|----------|
| CANAIMA | JURIDICO | MUEBLES ENSERES Y EQUIPO DE OFICINA | MUEBLE ARCHIVADOR DE 6 CAJONES | 00103 | 1 |
| CENTRO DE SALUD | ÁREA DE SERVICIO | CLASE | DESCRIPCION | PLACA | CANTIDAD |
| CANAIMA | DATA CENTER | MUEBLES ENSERES Y EQUIPO DE OFICINA | ESCRITORIO BLANCO LARGO | 00137 | 1 |
| CENTRO DE SALUD | ÁREA DE SERVICIO | CLASE | DESCRIPCION | PLACA | CANTIDAD |
| CANAIMA | DATA CENTER | MUEBLES ENSERES Y EQUIPO DE OFICINA | ESCRITORIO MODULAR L SUPERFICIE MDF | 00145 | 1 |
| CANAIMA | DATA CENTER | MUEBLES ENSERES Y EQUIPO DE OFICINA | ESCRITORIO MODULAR L SUPERFICIE MDF | 00153 | 1 |
| CENTRO DE SALUD | ÁREA DE SERVICIO | CLASE | DESCRIPCION | PLACA | CANTIDAD |
| CANAIMA | TALENTO HUMANO | MUEBLES ENSERES Y EQUIPO DE OFICINA | MESAS PARA REUNIONES Y AUXILIARES | 00250 | 1 |
| CENTRO DE SALUD | ÁREA DE SERVICIO | CLASE | DESCRIPCION | PLACA | CANTIDAD |
| CANAIMA | GESTION AMBIENTAL | MUEBLES ENSERES Y EQUIPO DE OFICINA | PUESTO DE TRABAJO (SOLO ARCHIVADOR) | 00267 | 1 |
| CANAIMA | GESTION DOCUMENTAL-CORRESPONDENCIA | MUEBLES ENSERES Y EQUIPO DE OFICINA | MODULO DE RECEPCION | 00288 | 1 |
| CANAIMA | GERENCIA | MUEBLES ENSERES Y EQUIPO DE OFICINA | MESA DE VIDRIO CON SOPORTE EN MADERA | 00302 | 1 |
| CANAIMA | GERENCIA | MUEBLES ENSERES Y EQUIPO DE OFICINA | PUESTO DE TRABAJO EN L | 00319 | 1 |
| CANAIMA | GERENCIA | MUEBLES ENSERES Y EQUIPO DE OFICINA | MUEBLE HORIZONTAL 4 GAVETAS, 4 ARCHIVOS, | 00317 | 1 |
| CANAIMA | GERENCIA | MUEBLES ENSERES Y EQUIPO DE OFICINA | MESA DE JUNTAS GERENCIAL | 00303 | 1 |
| CANAIMA | SUBGERENCIA | MUEBLES ENSERES Y EQUIPO DE OFICINA | ESCRITORIO EN FORMA DE L EN MADERA CON VIDRIO TEMPLADO | 00331 | 1 |
| CANAIMA | SUBGERENCIA | MUEBLES ENSERES Y EQUIPO DE OFICINA | MUEBLE HORIZONTAL 4 GAVETAS, 4 ARCHIVOS, | 00335 | 1 |
| CANAIMA | JURIDICA | MUEBLES ENSERES Y EQUIPO DE OFICINA | PUESTO DE TRABAJO LINEA MODULAR | 00341 | 1 |
| CANAIMA | JURIDICA | MUEBLES ENSERES Y EQUIPO DE OFICINA | ESCRITORIO EN MADERA TIPO GERENTE COLOR CAFE | 00349 | 1 |
| CANAIMA | JURIDICA | MUEBLES ENSERES Y EQUIPO DE OFICINA | ESCRITORIO MODULAR (ARCHIVADOR) | 00350 | 1 |
| CANAIMA | HABITACION | MUEBLES ENSERES Y EQUIPO DE OFICINA | MESA AUXILIAR CON GAVETAS | 00447 | 1 |
| CANAIMA | CONSULTORIO 4 URGENCIAS | MUEBLES ENSERES Y EQUIPO DE OFICINA | PUESTO DE TRABAJO MODULAR | 00454 | 1 |
| CANAIMA | AREA DE PROCEDIMIENTOS | MUEBLES ENSERES Y EQUIPO DE OFICINA | PUESTO DE TRABAJO MODULAR | 00497 | 1 |
| CANAIMA | URGENCIAS ESTACION ENFERMERIA | MUEBLES ENSERES Y EQUIPO DE OFICINA | MUEBLE VERTICAL MODULAR | 00503 | 1 |
| CANAIMA | CONSULTORIO 1 URGENCIAS | MUEBLES ENSERES Y EQUIPO DE OFICINA | MESA AUXILIAR | 00506 | 1 |





Dra. ERIKA PAOLA LOSADA CARDOZA
Gerente

| | | | | | |
|-----------------|----------------------------------|-------------------------------------|---|-------|----------|
| CANAIMA | PYP | MUEBLES ENSERES Y EQUIPO DE OFICINA | MODULO EN FORMA | 00551 | 1 |
| CANAIMA | PYP | MUEBLES ENSERES Y EQUIPO DE OFICINA | MESA RIMAX NIÑO | 00544 | 1 |
| CANAIMA | SUBGERENCIA TECNOCIENTIFICO | MUEBLES ENSERES Y EQUIPO DE OFICINA | MESA REDONDA EN FORMICA COLOR | 00624 | 1 |
| CANAIMA | OFICINA JEFE DE GRUPO | MUEBLES ENSERES Y EQUIPO DE OFICINA | MESA EN MADERA REDONDA | 01265 | 1 |
| CANAIMA | AUDITORIO GENERAL | MUEBLES ENSERES Y EQUIPO DE OFICINA | MESA PARA CONFERENCIA CAP. PARA 8 SILLAS | 00737 | 1 |
| CENTRO DE SALUD | ÁREA DE SERVICIO | CLASE | DESCRIPCION | PLACA | CANTIDAD |
| CANAIMA | PYP | MUEBLES ENSERES Y EQUIPO DE OFICINA | PUESTO DE TRABAJO COMPUESTO POR SUPERFICIE 0,60 Mts DE ANCHO 80 MM DE ESPESOR, ARCHIVADORES 2x1, PEDESTALES Y CON SUS RESPECTIVOS ENGANCHES | 00583 | 1 |
| CANAIMA | PYP | MUEBLES ENSERES Y EQUIPO DE OFICINA | PUESTO DE TRABAJO COMPUESTO POR SUPERFICIE 0,60 Mts DE ANCHO 30 MM DE ESPESOR, ARCHIVADORES 2x1, PEDESTALES Y CON SUS RESPECTIVOS ENGANCHES | 00611 | 1 |
| CANAIMA | PYP | MUEBLES ENSERES Y EQUIPO DE OFICINA | PUESTO DE TRABAJO COMPUESTO POR SUPERFICIE 0,60 Mts DE ANCHO 30 MM DE ESPESOR, ARCHIVADORES 2x1, PEDESTALES Y CON SUS RESPECTIVOS ENGANCHES | 00617 | 1 |
| CANAIMA | PYP | MUEBLES ENSERES Y EQUIPO DE OFICINA | PUESTO DE TRABAJO COMPUESTO POR SUPERFICIE 0,60 Mts DE ANCHO 30 MM DE ESPESOR, ARCHIVADORES 2x1, PEDESTALES Y CON SUS RESPECTIVOS ENGANCHES | 00633 | 1 |
| CENTRO DE SALUD | ÁREA DE SERVICIO | CLASE | DESCRIPCION | PLACA | CANTIDAD |
| CANAIMA | SALA DE REANIMACION | MUEBLES ENSERES Y EQUIPO DE OFICINA | ESCALERILLA DE DOS PASOS | 00458 | 1 |
| CANAIMA | CONSULTORIO 4 URGENCIAS | MUEBLES ENSERES Y EQUIPO DE OFICINA | ESCALERILLA DE DOS PASOS | 00466 | 1 |
| CANAIMA | CONSULTORIO 4 URGENCIAS | MUEBLES ENSERES Y EQUIPO DE OFICINA | ESCALERILLA DE DOS PASOS | 00476 | 1 |
| CANAIMA | OBSERVACION MUJERES | MUEBLES ENSERES Y EQUIPO DE OFICINA | ESCALERILLA DE DOS PASOS | 00487 | 1 |
| CANAIMA | CONSULTORIO 2 URGENCIAS | MUEBLES ENSERES Y EQUIPO DE OFICINA | ESCALERILLA DE DOS PASOS | 00489 | 1 |
| CANAIMA | AREA DE PROCEDIMIENTOS URGENCIAS | MUEBLES ENSERES Y EQUIPO DE OFICINA | ESCALERILLA DE DOS PASOS | 00501 | 1 |
| CANAIMA | SALA DE MONITOREO | MUEBLES ENSERES Y EQUIPO DE OFICINA | ESCALERILLA DE DOS PASOS | 00500 | 1 |
| CANAIMA | OBSERVACION MUJERES | MUEBLES ENSERES Y EQUIPO DE OFICINA | ESCALERILLA DE DOS PASOS | 00518 | 1 |
| CANAIMA | CONSULTORIO 4 URGENCIAS | MUEBLES ENSERES Y EQUIPO DE OFICINA | ESCALERILLA DE DOS PASOS | 00520 | 1 |
| CANAIMA | PYP | MUEBLES ENSERES Y EQUIPO DE OFICINA | ESCALERILLA DE DOS PASOS | 00579 | 1 |





Dra. ERIKA PAOLA LOSADA CARDOZA
Gerente

| | | | | | |
|---------|--|-------------------------------------|--------------------------|--------|---|
| CANAIMA | SALA DE PROCEDIMIENTOS | MUEBLES ENSERES Y EQUIPO DE OFICINA | ESCALERILLA DE DOS PASOS | 00667 | 1 |
| CANAIMA | SALA DE PROCEDIMIENTOS | MUEBLES ENSERES Y EQUIPO DE OFICINA | ESCALERILLA DE DOS PASOS | 00683 | 1 |
| CANAIMA | HABITACION | MUEBLES ENSERES Y EQUIPO DE OFICINA | ESCALERILLA DE DOS PASOS | 00702 | 1 |
| CANAIMA | OBSERVACION HOMBRE | MUEBLES ENSERES Y EQUIPO DE OFICINA | ESCALERILLA DE DOS PASOS | 00708 | 1 |
| CANAIMA | OBSERVACION MUJERES | MUEBLES ENSERES Y EQUIPO DE OFICINA | ESCALERILLA DE DOS PASOS | 00716 | 1 |
| CANAIMA | OBSERVACION MUJERES | MUEBLES ENSERES Y EQUIPO DE OFICINA | ESCALERILLA DE DOS PASOS | 00724 | 1 |
| CANAIMA | SALA DE PROCEDIMIENTOS | MUEBLES ENSERES Y EQUIPO DE OFICINA | ESCALERILLA DE DOS PASOS | 00728 | 1 |
| CANAIMA | ESTERILIZACION AREA COMUN | MUEBLES ENSERES Y EQUIPO DE OFICINA | ESCALERILLA DE DOS PASOS | 00844 | 1 |
| CANAIMA | ESTERILIZACION AREA LIMPIA | MUEBLES ENSERES Y EQUIPO DE OFICINA | ESCALERILLA DE DOS PASOS | V04816 | 1 |
| CANAIMA | CONSULTORIO 2 URGENCIAS | MUEBLES ENSERES Y EQUIPO DE OFICINA | ESCALERILLA DE DOS PASOS | 00878 | 1 |
| CANAIMA | HOSPITALIZACION HABITACION AISLAMIENTO | MUEBLES ENSERES Y EQUIPO DE OFICINA | ESCALERILLA DE DOS PASOS | 00921 | 1 |
| CANAIMA | HOSPITALIZACION 1 | MUEBLES ENSERES Y EQUIPO DE OFICINA | ESCALERILLA DE DOS PASOS | 00929 | 1 |
| CANAIMA | HOSPITALIZACION 1 | MUEBLES ENSERES Y EQUIPO DE OFICINA | ESCALERILLA DE DOS PASOS | 00931 | 1 |
| CANAIMA | HOSPITALIZACION 2 | MUEBLES ENSERES Y EQUIPO DE OFICINA | ESCALERILLA DE DOS PASOS | 00940 | 1 |
| CANAIMA | HOSPITALIZACION 2 | MUEBLES ENSERES Y EQUIPO DE OFICINA | ESCALERILLA DE DOS PASOS | 00941 | 1 |
| CANAIMA | HOSPITALIZACION 3 | MUEBLES ENSERES Y EQUIPO DE OFICINA | ESCALERILLA DE DOS PASOS | 00952 | 1 |
| CANAIMA | SALA DE MONITOREO | MUEBLES ENSERES Y EQUIPO DE OFICINA | ESCALERILLA DE DOS PASOS | 00953 | 1 |
| CANAIMA | HOSPITALIZACION 4 | MUEBLES ENSERES Y EQUIPO DE OFICINA | ESCALERILLA DE DOS PASOS | 00962 | 1 |
| CANAIMA | HOSPITALIZACION 4 | MUEBLES ENSERES Y EQUIPO DE OFICINA | ESCALERILLA DE DOS PASOS | 00963 | 1 |
| CANAIMA | HOSPITALIZACION 5 | MUEBLES ENSERES Y EQUIPO DE OFICINA | ESCALERILLA DE DOS PASOS | 00972 | 1 |
| CANAIMA | HOSPITALIZACION 5 | MUEBLES ENSERES Y EQUIPO DE OFICINA | ESCALERILLA DE DOS PASOS | 00973 | 1 |
| CANAIMA | HOSPITALIZACION 6 | MUEBLES ENSERES Y EQUIPO DE OFICINA | ESCALERILLA DE DOS PASOS | 00981 | 1 |
| CANAIMA | HOSPITALIZACION 6 | MUEBLES ENSERES Y EQUIPO DE OFICINA | ESCALERILLA DE DOS PASOS | 00982 | 1 |
| CANAIMA | ESCOLAR HOSPITALIZACION | MUEBLES ENSERES Y EQUIPO DE OFICINA | ESCALERILLA DE DOS PASOS | 01013 | 1 |
| CANAIMA | ESCOLAR HOSPITALIZACION | MUEBLES ENSERES Y EQUIPO DE OFICINA | ESCALERILLA DE DOS PASOS | 01014 | 1 |
| CANAIMA | ALMACEN | MUEBLES ENSERES Y EQUIPO DE OFICINA | ESCALERILLA DE DOS PASOS | 01042 | 1 |
| CANAIMA | CONSULTA EXTERNA C18 | MUEBLES ENSERES Y EQUIPO DE OFICINA | ESCALERILLA DE DOS PASOS | 01065 | 1 |





Dra. ERIKA PAOLA LOSADA CARDOZA
Gerente

| | | | | | |
|-----------------|-----------------------------|-------------------------------------|-----------------------------------|----------|----------|
| CANAIMA | CONSULTA EXTERNA C17 | MUEBLES ENSERES Y EQUIPO DE OFICINA | ESCALERILLA DE DOS PASOS | 01079 | 1 |
| CANAIMA | ECOGRAFIA | MUEBLES ENSERES Y EQUIPO DE OFICINA | ESCALERILLA DE DOS PASOS | 01132 | 1 |
| CANAIMA | CONSULTA EXTERNA C2 | MUEBLES ENSERES Y EQUIPO DE OFICINA | ESCALERILLA DE DOS PASOS | 01145 | 1 |
| CANAIMA | CONSULTA EXTERNA C1 | MUEBLES ENSERES Y EQUIPO DE OFICINA | ESCALERILLA DE DOS PASOS | 01154 | 1 |
| CANAIMA | CONSULTA EXTERNA C3 | MUEBLES ENSERES Y EQUIPO DE OFICINA | ESCALERILLA DE DOS PASOS | 001164 | 1 |
| CANAIMA | CONSULTA EXTERNA C8 | MUEBLES ENSERES Y EQUIPO DE OFICINA | ESCALERILLA DE DOS PASOS | 001183 | 1 |
| CANAIMA | CONSULTA EXTERNA C7 | MUEBLES ENSERES Y EQUIPO DE OFICINA | ESCALERILLA DE DOS PASOS | 001200 | 1 |
| CANAIMA | CONSULTA EXTERNA C4 | MUEBLES ENSERES Y EQUIPO DE OFICINA | ESCALERILLA DE DOS PASOS | 001216 | 1 |
| CANAIMA | CONSULTA EXTERNA C6 | MUEBLES ENSERES Y EQUIPO DE OFICINA | ESCALERILLA DE DOS PASOS | 001226 | 1 |
| CANAIMA | CAFETERIA | MUEBLES ENSERES Y EQUIPO DE OFICINA | ESCALERILLA DE DOS PASOS | 01243 | 1 |
| CANAIMA | CONSULTA EXTERNA C5 | MUEBLES ENSERES Y EQUIPO DE OFICINA | ESCALERILLA DE DOS PASOS | 01251 | 1 |
| CANAIMA | CONSULTA EXTERNA C9 | MUEBLES ENSERES Y EQUIPO DE OFICINA | ESCALERILLA DE DOS PASOS | 01278 | 1 |
| CANAIMA | VACUNACION | MUEBLES ENSERES Y EQUIPO DE OFICINA | ESCALERILLA DE DOS PASOS | 01321 | 1 |
| CANAIMA | CONSULTA EXTERNA C11 | MUEBLES ENSERES Y EQUIPO DE OFICINA | ESCALERILLA DE DOS PASOS | 01404 | 1 |
| CANAIMA | CONSULTA EXTERNA C12 | MUEBLES ENSERES Y EQUIPO DE OFICINA | ESCALERILLA DE DOS PASOS | 01424 | 1 |
| CANAIMA | CONSULTA EXTERNA C13 | MUEBLES ENSERES Y EQUIPO DE OFICINA | ESCALERILLA DE DOS PASOS | 01434 | 1 |
| CANAIMA | CONSULTA EXTERNA C14 | MUEBLES ENSERES Y EQUIPO DE OFICINA | ESCALERILLA DE DOS PASOS | 01449 | 1 |
| CANAIMA | CITOLOGIA | MUEBLES ENSERES Y EQUIPO DE OFICINA | ESCALERILLA DE DOS PASOS | 01501 | 1 |
| CANAIMA | TOMA DE MUESTRA | MUEBLES ENSERES Y EQUIPO DE OFICINA | ESCALERILLA DE DOS PASOS | 01506 | 1 |
| CANAIMA | FARMACIA | MUEBLES ENSERES Y EQUIPO DE OFICINA | ESCALERILLA DE DOS PASOS METALICA | 01566 | 1 |
| CANAIMA | BODEGA PYP | MUEBLES ENSERES Y EQUIPO DE OFICINA | ESCALERILLA DE DOS PASOS | 0DE BAJA | 1 |
| CANAIMA | OBSERVACION HOMBRE | MUEBLES ENSERES Y EQUIPO DE OFICINA | ESCALERILLA DE DOS PASOS | 02909 | 1 |
| CANAIMA | OBSERVACION HOMBRE | MUEBLES ENSERES Y EQUIPO DE OFICINA | ESCALERILLA DE DOS PASOS | 03005 | 1 |
| CANAIMA | OBSERVACION HOMBRES | MUEBLES ENSERES Y EQUIPO DE OFICINA | ESCALERILLA DE DOS PASOS | 04242 | 1 |
| CENTRO DE SALUD | ÁREA DE SERVICIO | CLASE | DESCRIPCION | PLACA | CANTIDAD |
| CANAIMA | SALA DE MONITOREO URGENCIAS | MUEBLES ENSERES Y EQUIPO DE OFICINA | BIOMBO | V04805 | 1 |
| CANAIMA | SALA DE MONITOREO URGENCIAS | MUEBLES ENSERES Y EQUIPO DE OFICINA | BIOMBO | V04806 | 1 |
| CANAIMA | SALA DE HIDRATACION | MUEBLES ENSERES Y EQUIPO DE OFICINA | BIOMBO | V04814 | 1 |
| CANAIMA | BODEGA PYP | MUEBLES ENSERES Y EQUIPO DE OFICINA | BIOMBO | V04859 | 1 |
| CANAIMA | BODEGA PYP | MUEBLES ENSERES Y EQUIPO DE OFICINA | BIOMBO | V04860 | 1 |
| CANAIMA | BODEGA PYP | MUEBLES ENSERES Y EQUIPO DE OFICINA | BIOMBO | V04861 | 1 |
| CANAIMA | BODEGA PYP | MUEBLES ENSERES Y EQUIPO DE OFICINA | BIOMBO | V04862 | 1 |



Dra. ERIKA PAOLA LOSADA CARDOZA
 Gerente

MANTENIMIENTO Y ELABORACION DE MUEBLES Y ENSERES ESE CARMEN EMILIA OSPINA

UNIDADES ODONTOLÓGICAS



UNIDADES ODONTOLÓGICAS PORTÁTILES



SILLA SALA DE ESPERA DE USUARIOS



MUEBLES DE MEDICAMENTOS URGENCIAS Y HOSPITALIZACIÓN



SILLAS DE LAS ZONAS DE LACTANCIA Y URGENCIAS SALA IRA



SILLAS ERGONÓMICAS, SILLAS DE RUEDAS Y ESCALERILLAS





Dra. ERIKA PAOLA LOSADA CARDOZA
Gerente

Presupuesto

Mantenimiento Preventivo y correctivo a todo costo es por el valor **\$80.000.000** según las necesidades que se presente en los servicios.

131

EQUIPOS DE RADIOTELÉFONOS

La E.S.E. CARMEN EMILIA OSPINA cuenta con un amplio equipo de comunicaciones a nivel de radios base, portátiles, radio móviles y 1 repetidora en modalidad de arrendamiento por la señal. A los equipos de propiedad de la E.S.E. tiene programado 4 mantenimientos preventivos trimestrales durante el año 2020 los que se basan en la revisión general, limpieza, calibración y ajuste de frecuencia, modulación de potencia, mediación, revisión de cables y conectores, reflejada de antena y prueba de señal. y con plan de contingencia ante cualquier novedad.

RELACIÓN DE RADIOTELÉFONOS DE LA E.S.E. CARMEN EMILIA OSPINA

| N° | EQUIPO | UBICACIÓN | BASE | PORTATIL | MOVIL |
|----|--------------------------|---|------|----------|-------|
| 1 | MOTOROLA EP 450 | REFERENCIA Y CONTRA REFERENCIA | | X | |
| 2 | MOTOROLA EP 450 | REFERENCIA Y CONTRA REFERENCIA | | X | |
| 3 | MOTOROLA EP 450 | REFERENCIA Y CONTRA REFERENCIA | | X | |
| 4 | MOTOROLA EP 450 | REFERENCIA Y CONTRA REFERENCIA | | X | |
| 5 | MOTOROLA PRO7150 | REFERENCIA Y CONTRA REFERENCIA | | X | |
| 6 | MOTOROLA EP 450 | ADMINISTRATIVA MANTENIMIENTO | | X | |
| 7 | MOTOROLA PRO 7150 | UNIDAD ODONTOLOGICA | | X | |
| 8 | MOTOROLA DIGITAL DEM 400 | REFERENCIA Y CONTRA REFERENCIA | X | | |
| 9 | MOTOROLA EM 400 | CENTRAL DE REFERENCIA Y CONTRA REFERENCIA | X | | |
| 10 | MOTOROLA GM 300 | URGENCIAS GRANJAS | X | | |
| 11 | MOTOROLA GM 300 | URGENCIAS PALMAS | X | | |
| 12 | MOTOROLA GM 300 | URGENCIAS IPC | X | | |
| 13 | MOTOROLA EM 400 | URGENCIAS CANAIMA | X | | |
| 14 | MOTOROLA GM 300 | VEGALARGA | X | | |
| 15 | MOTOROLA GM 300 | SAN LUIS | X | | |
| 16 | MOTOROLA PRO 3100 | AMBULANCIA OWI 621 | | | X |
| 17 | MOTOROLA WOOD TK-7302-H | AMBULANCIA OEU 853 | | | X |
| 18 | MOTOROLA WOOD TK-7302-H | AMBULANCIA OEU 852 | | | X |
| 19 | VERTEX VHF | AMMBULANCIA SAN LUIS OJZ-637 | | | X |
| 20 | VERTEX VHF | AMMBULANCIA VEGALARGA OJZ-638 | | | X |
| 21 | MOTOROLA PRO3100 | AMBULANCIA OWI 620 | | | X |



Dra. ERIKA PAOLA LOSADA CARDOZA
Gerente

RADIO TELEFONOS ESE CARMEN EMILIA OSPINA



132

Presupuesto

Para nuestros equipos de radioteléfonos, bases y móviles inicialmente para este año 2020 contamos con el valor de \$ 20.000.000

EQUIPOS DE COMUNICACIÓN E INFORMÁTICA

Actividades a desarrollar en los Mantenimientos Preventivo

El mantenimiento preventivo se realiza con el objetivo de reducir las averías imprevistas, y detectar los correctivos a tiempo, anticipando los problemas en un porcentaje alto.

Hoy en día es casi obligatorio tener una atención especial a la gestión de activos. Las inversiones en recursos son muy significativas, y el mal funcionamiento o inoperancia de los mismos deriva en pérdidas económicas que pueden llegar a ser muy críticas.

Los mantenimientos preventivos no ayudan a:

- Reducir costos en reparación que incluyen gastos en materiales, gastos de personal, gastos en servicios subcontratados.
- Reducir los Daños en las máquinas o instalaciones, que en algunos casos supone el acortamiento de su vida útil.
- Reducir las Pérdidas de producción y rendimiento en las actividades de los funcionarios.

MANTENIMIENTO PREVENTIVO EQUIPOS DE CÓMPUTO

Para el año 2019, se proyecta realizar el mantenimiento preventivo a los equipos de cómputo de la ESE CARMEN EMILIA OSPINA, por sedes de la ESE CARMEN EMILIA OSPINA así:

Dra. ERIKA PAOLA LOSADA CARDOZA
Gerente

133

| CENTRO DE SALUD | TOTAL |
|------------------------------|------------|
| AIPECITO | 2 |
| CAGUAN | 7 |
| CANAIMA | 277 |
| CHAPINERO | 4 |
| EDUARDO SANTOS | 15 |
| FORTALECILLAS | 4 |
| GRANJAS | 39 |
| IPC | 33 |
| PALMAS | 37 |
| RURAL-san jorge | 1 |
| SAN FRANCISCO | 4 |
| SAN JORGE | 1 |
| SAN LUIS | 5 |
| SANTA ISABEL | 4 |
| SIETE DE AGOSTO | 8 |
| TRIUNFO | 4 |
| VEGA LARGA | 5 |
| TOTAL EQUIPOS COMPUTO | 450 |

El cual se realizara de acuerdo a la matriz de mantenimiento así:
Equipos de urgencias = cada 4 meses
Equipos consulta externa = cada 6 meses
Equipos Administrativos = cada año.

MANTENIMIENTO CORRECTIVO EQUIPOS DE CÓMPUTO

Para el mantenimiento correctivo, se requieren los siguientes insumos:

| DESCRIPCION | UNIDAD MEDIDA |
|---|---------------|
| Teclados USB | unidad |
| Mouse óptico USB | Unidad |
| Teclado para Portátil – HP | Unidad |
| Teclado para Portátil – Lenovo | Unidad |
| Teclado para Portátil – Dell | Unidad |
| Pantalla para Portatil - HP | Unidad |
| Pantalla para Portatil - Lenovo | Unidad |
| Pantalla para Portatil - Dell | Unidad |
| Unidad de DVD –RW para pc escritorio | Unidad |
| Unidad DVR-RW Externa | Unidad |
| Unidad de DVD –RW para pc portatil | Unidad |
| Fuentes de poder equipo escritorio hp compaq elite 8300 | Unidad |
| Board equipo escritorio hp compaq elite 8300 | Unidad |
| Procesador I5 equipo escritorio hp compaq elite 8300 | Unidad |
| Fuentes de poder equipo escritorio hp prodesk 400 G5 | Unidad |
| Board de poder equipo escritorio hp prodesk 400 G5 | Unidad |
| Memoria RAM 8 Gb | Unidad |



Dra. ERIKA PAOLA LOSADA CARDOZA
Gerente

| | |
|---|-------------|
| Memoria RAM 4 Gb | Unidad |
| Memoria RAM 2 Gb | Unidad |
| switch 8 puertos gigabit 10/100/1000 | Unidad |
| switch 16 puertos gigabit 10/100/1000 | Unidad |
| switch 24 puertos gigabit 10/100/1000 | unidad |
| switch 48 puertos gigabit 10/100/1000 | unidad |
| Adaptador de energía para portátil -hp | unidad |
| Adaptador de energía para portátil -lenovo | unidad |
| Adaptador de energía para portátil -Dell | unidad |
| batería de portátil - hp | unidad |
| batería de portátil - Lenovo | unidad |
| batería de portátil -Dell | unidad |
| Disco duro portable externo 2TB | Unidad |
| Disco duro portable externo 1TB | Unidad |
| Disco Duro Sata interno 1 TB | Unidad |
| Disco Duro Sata interno 3 TB | Unidad |
| Disco duros 1 TB para portátil 5400 RMP | unidad |
| Sopladora | unidad |
| Limpiador de pantalla | Galón |
| Inkout Limpia Carcazas | Galón |
| Silicona Emulsión | Galón |
| Detalc Limpiador | Galón |
| Limpiacontatos electrónico | TARRO |
| Bayetilla por metro | Metro |
| Kit de Brochas | kit |
| Kit de Destornilladores | kit |
| Monitores 19" Full Hd | Unidad |
| Canaleta Metálica De 10 X 4 X240 | Unidad |
| Canaleta 40 mm x 25 mm BT Adhesivo Plástica x2m | Unidad |
| Canaleta 20 mm x 20 mm BT Adhesivo Plástica x2m | Unidad |
| Cable de red caja AMP categoría 6a | Caja |
| RJ45 categoría 6 blindado bolsa por 100 | Bolsa *100 |
| Capuchas RJ45 por 100 | Bolsa * 100 |
| Jack categoría 6 RJ45 certificados color azul o rojo | Unidad |
| Patch Panel Cat6 24 Puertos Regleta Keystone Jack Rj45 | unidad |
| Toma punto de red doble | unidad |
| Cajilla para punto de datos | unidad |
| Memoria RAM dd2 4 gb | unidad |
| Memoria RAM dd2 2 gb | unidad |
| Kit Juego 300 Piezas Taladro Brocas Metal Concreto Metal | kit |
| Cautín Profesional Tipo Lápiz Temperatura Ajustable 6 Puntas Soldadura + Desoldador + Pomada + Base | unidad |
| Multímetro Digital Profesional Automotriz Fulgore Fu1247 | unidad |
| Tester De Red Probador Redes Rj45 | Unidad |
| Segueta | Unidad |
| Pinza Ponchadora Conectores Rj45 Rj11 Rj9 Con Pela Cable | unidad |
| Ponchadora de impacto | unidad |
| amarres dexson *100 plásticos de 25 cm | bolsa * 100 |
| Sticker de Protección De Teclas Pc Computo | 100 |
| Adaptador de Corriente de Escaner fujitson | unidad |
| Kit de rodillo consumibles, Escaner fujitson | kit |
| Tarjeta Adaptadora Red Lan Ethernet Gb | unidad |
| Crema Refrigerante Para Procesador De CPU Alto Rendimiento | Tarro |
| KIT - Generador De Tonos, Probador De Red Y Continuidad | KIT |
| Plato 2 Puntos de Red Keystone Jack Rj45 Faceplate | unidad |



Dra. ERIKA PAOLA LOSADA CARDOZA
Gerente

| | |
|--|--------|
| Pad mause | Unidad |
| Cable VGA 6 metros | Unidad |
| Cable HMDI 6 metros | Unidad |
| Cámaras de seguridad Hikvision | Unidad |
| Esperial delgado | Bolsa |
| Adaptador de energia de 5V | Unidad |
| Adaptador de energia de 12V | Unidad |
| Adaptador de energia de 20V | Unidad |
| Adaptador switching mode power supply / POE | |
| Gravadora de video de red hikvision | Unidad |
| Cinta Magicard 250 YMCKOK color 250 img | Unidad |
| Tarjeta PVC 30 MII ultrablanca | Unidad |
| Board Ultratech pc | Unidad |
| Fuente de poder Ultratech Pc | Unidad |
| Discos duros de servidor Hp Proliant DL 380p Gen8 HDD SAS 900 GB. 10K NUMERO DE PARTE: 653971 | Unidad |
| UPS DE 2000 Kva | Unidad |
| Bateria para UPS de 2000 KVA | Unidad |

MANTENIMIENTO PREVENTIVO Y CORRECTIVO UPS.

Para el año 2020, se proyecta realizar el mantenimiento preventivo Y/O correctivo a la UPS de la ESE CARMEN EMILIA OSPINA, por sedes de la ESE CARMEN EMILIA OSPINA así:

| CENTRO DE SALUD | TOTAL |
|------------------------|----------|
| CANDIDO 15KVA | 1 |
| PALMAS 20 KVA | 1 |
| CANAIMA 20 KVA | 2 |
| IPC 15 KVA | 1 |
| SIETE DE AGOSTO 15 KVA | 1 |
| GRANJAS 20 KVA | 1 |
| TOTAL | 7 |

MANTENIMIENTO PREVENTIVO Y CORRECTIVO CAMARAS.

Para el año 2020, se proyecta realizar el mantenimiento preventivo Y/O correctivo a las cámaras de seguridad tipo DOMO Y BALA, por sedes de la ESE CARMEN EMILIA OSPINA así:

| CENTRO DE SALUD | TOTAL |
|-----------------|-----------|
| PALMAS | 16 |
| GRANJAS | 13 |
| CANAIMA | 50 |
| IPC | 10 |
| TOTAL | 89 |

Dra. ERIKA PAOLA LOSADA CARDOZA
Gerente

MANTEMINIENTO Y SOPORTE DE SOFTWARE

Para el año 2020, se proyecta realizar el proceso de contratación para el soporte y mantenimiento Licenciados para la ESE CARMEN EMILIA OSPINA así:

| SISTEMAS DE INFORMACION | TOTAL |
|-------------------------|------------|
| INDIGO | 1 |
| SIMAD | 1 |
| ANTIVIRUS | 335 |
| TOTAL | 337 |

PRESUPUESTO PROYECTADO TIC

| CONCEPTO | VALOR |
|--|----------------------|
| MANTENIMIENTO PREVENTIVO EQUIPOS DE COMPUTO | \$25.000.000 |
| INSUMOS PARA CORRECTIVOS | \$30.000.000 |
| MANTENIMIENTO PREVENTIVO Y CORRECTIVO UPS. | \$10.000.000 |
| MANTENIMIENTO PREVENTIVO Y CORRECTIVO CAMARAS. | \$4.000.000 |
| MANTEMINIENIENTO Y SOPORTE DE SOFTWARE INDIGO | \$60.000.000 |
| MANTEMINIENIENTO Y SOPORTE DE SOFTWARE SIMAD | \$12.000.000 |
| MANTEMINIENIENTO Y SOPORTE DE SOFTWARE ANTIVIRUS | \$19.000.000 |
| TOTAL | \$160.000.000 |

ACTIVIDADES DE OPERACIÓN, SEGUIMIENTO Y CONTROL

El área de mantenimiento de la ESE Carmen Emilia Ospina realiza un sistema eficaz de operación y control, lo que significa que coordina la demanda de mantenimiento y los recursos disponibles para alcanzar el nivel de eficacia y eficiencia, por lo tanto nuestro sistema eficaz de operación y control se basa en las siguientes características:

- ✓ Recursos de mantenimiento (Quien hará el trabajo, y que materiales y herramientas se necesitan).
- ✓ Demanda de mantenimiento (Es decir, que trabajo tiene que hacerse y cuando).
- ✓ Procedimientos y medios para coordinar, programar, despachar y ejecutar el trabajo.



Dra. ERIKA PAOLA LOSADA CARDOZA
Gerente

- ✓ Normas de rendimiento y calidad (Cuanto tiempo se requiere para hacer un trabajo y las especificaciones aceptables).
- ✓ Retroalimentación, monitoreo y control (el sistema genera información y reportes para el control del costo de calidad y la condición del equipo; también es esencial el mecanismo de recopilación de datos y un seguimiento regular para la retroalimentación y el control.)

137

SISTEMA DE ÓRDENES DE TRABAJO

En el área de Infraestructura y Equipos ha diseñado un modelo de Ordenes de Trabajo numeradas consecutivamente para cada actividad de mantenimiento a nivel de infraestructura desarrollada en las diferentes sedes urbanas y/o rurales donde se detalla las instrucciones de la actividad que se va a ejecutar y las herramientas que se requieren, con recibo a satisfacción del área correspondiente.

El objetivo de las Órdenes de trabajo es:

- ✓ Dar la orden por escrito de la actividad que se va a desarrollar.
- ✓ Seleccionar si es una actividad preventiva, correctiva o programada.
- ✓ Asignar el personal calificado según la clase de actividad.
- ✓ Controlar las actividades del área de Infraestructura y Equipos.
- ✓ Reducir el costo mediante una actividad efectiva además de una respuesta oportuna.
- ✓ Mejorar la planeación y la programación del trabajo de mantenimiento para una mejora continua en el área.
- ✓ Realizar seguimiento a las actividades de control.





Dra. ERIKA PAOLA LOSADA CARDOZA
 Gerente

| FORMATO | | CÓDIGO | GBS-S3-F1 | |
|---|--|---|----------------|-----------------------|
|  ORDEN DE TRABAJO | | VERSIÓN | 4 | |
| | | VIGENCIA | 26/09/2019 | |
| DATOS GENERALES | | | | |
| OT No.: _____ | FECHA: __, __, __ | ÁREA DE MANTENIMIENTO E INFRAESTRUCTURA | | |
| Preventivo: _____ Correctivo: _____ Instalación: _____ Construcción: _____ TIPO DE MANTENIMIENTO: Aseo y limpieza: _____ Otro: _____ | | | | |
| Descripción general del trabajo: | | | | |
| | | | | |
| DETALLE DE LA SOLICITUD | | | | |
| QUIEN REPORTA: _____ | ZONA: _____ CENTRO SALUD _____ | TIPO DE PRIORIDAD: Emergencia _ Programado _ Normal _ Urgente _ | | |
| INICIO FECHA: __, __, __ TERMINACIÓN FECHA: __, __, __ | INTERRUCCIÓN EN EL TRABAJO: Si ___ No ___ Cual? _____ _____ TIEMPO PERDIDO: __ : __ TIEMPO DE DESPLAZAMIENTO: __ : __ | | | |
| MANO DE OBRA | | | | |
| SEDE - ÁREA O SERVICIO | ACTIVIDAD | ACTIVIDAD CUMPLIDA | | RECIBI A SATISFACCIÓN |
| | | SI | NO | |
| | | | | |
| | | | | |
| | | | | |
| | | | | |
| | | | | |
| MATERIALES UTILIZADOS: | | | | |
| | | | | |
| HERRAMIENTAS UTILIZADAS: | | | | |
| | | | | |
| OBSERVACIONES: | | | | |
| | | | | |
| RECOMENDACIONES GENERALES | | | | |
| § SE RECOMIENDA EL USO DE ELEMENTOS DE PROTECCIÓN PERSONAL (CASCO, GUANTES TIPO INGENIERO, GAFAS, BOTAS DE SEGURIDAD Y TAPA BOCA ESPECIAL). | | | | |
| FIRMAS | | | | |
| NOMBRE: | NOMBRE: | NOMBRE: | NOMBRE: | NOMBRE: |
| CARGO: | CARGO: | CARGO: | CARGO: | CARGO: |
| FIRMA: | FIRMA: | FIRMA: | FIRMA: | FIRMA: |
| AUTORIZA | EJECUTA | | | VERIFICA |





Dra. ERIKA PAOLA LOSADA CARDOZA
Gerente

CRONOGRAMAS

Se realizan con cada contratista los respectivos cronogramas con el fin de realizar los seguimientos a las actividades programadas según la cantidad de mantenimientos con el fin de obtener el control de trabajos, inventarios, costos y calidad.

139

ORIGINAL FIRMADO





Dra. ERIKA PAOLA LOSADA CARDOZA
Gerente

CONCLUSIONES

140

EL PLAN DE MANTENIMIENTO 2020 contiene los objetivos, las metas, la programación de actividades, el recurso humano, físico, tecnológicos y financieros, para proporcionar un conjunto de acciones sistemáticas en el área de Infraestructura y Equipos de la **ESE Carmen Emilia Ospina** enfocadas en la misión, la cual es prestar servicios de salud de bajo complejidad en el Municipio de Neiva, con talento humano idóneo, comprometido con la calidad, seguridad, innovación, responsabilidad social y protección al medio ambiente; brindando atención centrada en las personas, contribuyendo al bienestar y satisfacción de sus necesidades.

ORIGINAL FIRMADO





ANEXO 1 SNS 3000 - PMH

EMPRESA SOCIAL DEL ESTADO CARMEN EMILIA OSPINA

Carrera 22 con Calle 26 Sur Canaima Neiva – Huila

PBX 87631818 Ext. 6000

www.esecarmenemilia.gov.co

Dra. ERIKA PAOLA LOSADA CARDOZA

Gerente

PLAN DE MANTENIMIENTO HOSPITALARIO DE EQUIPOS BIOMEDICOS AÑO 2020

SEDE CANAIMA

| DESCRIPCION | NO. INVENTARIO | LOCALIZACIÓN | PERIODICIDAD | FECHA | RESPONSABLE | ACTIVIDAD |
|---------------------------|----------------|----------------------|--------------|--|-----------------------------------|---|
| BALANZA PESA BEBE DIGITAL | 03188 | CONSULTA EXTERNA C18 | Trimestral | Febrero Mayo Agosto Noviembre | Ingeniero Biomédico / Contratista | Verificación del estado del equipo. Revisión y ajuste del sistema mecánico y/o eléctrico revisión y ajuste a cero de la balanza Limpieza general del equipo. |
| | 03189 | CON. EXT 7 | | | | |
| | 03190 | CON. EXT 14 | | | | |
| BASCULA DIGITAL | 03193 | CON. EXT 3 | Trimestral | Febrero Mayo Agosto Noviembre | Ingeniero Biomédico / Contratista | Verificación del estado del equipo. Revisión y ajuste del sistema mecánico y/o eléctrico revisión y ajuste a cero de la balanza Limpieza general del equipo. |
| | 03194 | ALMACEN | | | | |
| NEGATOSCOPIO UN CUERPO | 00434 | URG. 1 | Trimestral | Febrero Mayo Agosto Noviembre | Ingeniero Biomédico / Contratista | Verificación del sistema eléctrico verificación de encendido Verificación del bombillo limpieza general. |
| | 00470 | URG 3 | | | | |
| | 00481 | | | | | |
| | 00513 | URG 2 Y 5 | | | | |
| NEGATOSCOPIO | 01063 | LAB CON 18 | Trimestral | Febrero Mayo | Ingeniero Biomédico | Verificación del sistema eléctrico verificación de encendido |



ANEXO 1 SNS 3000 - PMH

EMPRESA SOCIAL DEL ESTADO CARMEN EMILIA OSPINA

Carrera 22 con Calle 26 Sur Canaima Neiva – Huila

PBX 87631818 Ext. 6000

www.esecarmenemilia.gov.co

Dra. ERIKA PAOLA LOSADA CARDOZA

Gerente

PLAN DE MANTENIMIENTO HOSPITALARIO DE EQUIPOS BIOMEDICOS AÑO 2020

| | | | | | | |
|------------|--------|------------|------------|--|---|---|
| | 01077 | C. EXT 17 | | Agosto Noviembre | / Contratista | Verificación del bombillo limpieza general. |
| | 01149 | CON EXT 2 | | | | |
| | 01156 | CON EXT 3 | | | | |
| | 001182 | CON EXT 8 | | | | |
| | 001201 | CON EXT 7 | | | | |
| | 001208 | CON EXT 4 | | | | |
| | 001237 | CON EXT 6 | | | | |
| | 01256 | CON EXT 5 | | | | |
| | 01284 | CON EXT 9 | | | | |
| | 01408 | CON EXT 11 | | | | |
| | 1425 | CON EXT 12 | | | | |
| | 01437 | CON EXT 13 | | | | |
| | 01455 | CON EXT 14 | | | | |
| TALLIMETRO | 00435 | URG 1 | Trimestral | Febrero Mayo Agosto Noviembre | Ingeniero Biomédico / Contratista | Verificación del estado del equipo. Verificación de accesorios Limpieza general del equipo. |
| | 00471 | URG 4 | | | | |
| | 00479 | URG 3 | | | | |
| | 00516 | URG 2 Y 5 | | | | |
| | 01067 | C. EXT 7 | | | | |
| | 01142 | CON EXT 2 | | | | |
| | 001170 | CON EXT 3 | | | | |



ANEXO 1 SNS 3000 - PMH

EMPRESA SOCIAL DEL ESTADO CARMEN EMILIA OSPINA

Carrera 22 con Calle 26 Sur Canaima Neiva – Huila

PBX 87631818 Ext. 6000

www.esecarmenemilia.gov.co

Dra. ERIKA PAOLA LOSADA CARDOZA

Gerente

PLAN DE MANTENIMIENTO HOSPITALARIO DE EQUIPOS BIOMEDICOS AÑO 2020

| | | | | | | | | | |
|-----------------------------------|---------------|--------------------------------|------------|--|---|--|------|------|------|
| | 001184 | CON EXT 8 | | | | | | | |
| | 001198 | CON EXT 7 | | | | | | | |
| | 001229 | CON EXT 6 | | | | | | | |
| | 01253 | CON EXT 5 | | | | | | | |
| | 01276 | CON EXT 9 | | | | | | | |
| | 01406 | CON EXT 11 | | | | | | | |
| | 01420 | CON EXT 12 | | | | | | | |
| | 01435 | CON EXT 13 | | | | | | | |
| | 01448 | CON EXT 14 | | | | | | | |
| | 4540 | CONS EXTERNA 1 | | | | | | | |
| | 1276 | CONS EXTERNA 9 | | | | | | | |
| | 1221 | CONS EXTERNA 4 | | | | | | | |
| | 5910 | CONS EXTERNA 12 | | | | | | | |
| ASPIRADOR SUCCIONADOR THOMAS | 01043 | CON REANIMACION | Trimestral | Febrero Mayo Agosto Noviembre | Ingeniero Biomédico / Contratista | Revisión de sistema eléctrico. Revisión del motor y biela. Revisión y corrección de flappers. Revisión de fugas Verificación de manómetro en mmHg lubricación de partes móviles. Limpieza general. (interna y externa) Prueba de funcionamiento | | | |
| | 00669 | | | | | | | | |
| | 00686 | | | | | | | | |
| | 00694 | HOSPITALIZACION OBSERVACION | | | | | | | |
| DESFIBRILADOR MONITOR BIFASICO | 00689 | CON REANIMACION | Trimestral | Febrero Mayo | Ingeniero Biomédico | ECG | NIBP | SPO2 | TEMP |



ANEXO 1 SNS 3000 - PMH

EMPRESA SOCIAL DEL ESTADO CARMEN EMILIA OSPINA

Carrera 22 con Calle 26 Sur Canaima Neiva – Huila

PBX 87631818 Ext. 6000

www.esecarmenemilia.gov.co

Dra. ERIKA PAOLA LOSADA CARDOZA

Gerente

PLAN DE MANTENIMIENTO HOSPITALARIO DE EQUIPOS BIOMEDICOS AÑO 2020

| | | | | | | |
|------------------------------|--------------|--------------------------------|------------|--|---|--|
| | 00991 | HOSPITALIZACION OBSERVACION | | Agosto Noviembre | / Contratista | <p>Verificación del estado del equipo. Revisión de entrada de corriente. Verificación de carga de batería. Revisión de cable de EKG. Revisión de Pala (Adulto-Pediátrico) Revisión de tarjetas electrónicas. Revisión de impresora. Revisión de los selectores de parámetros. Revisión de panel frontal. Limpieza general del equipo.</p> |
| MONITOR DE SIGNOS VITALES | 05429 | ALMACEN | Trimestral | Febrero Mayo Agosto Noviembre | Ingeniero Biomédico / Contratista | <p>Revisión de cable de alimentación. Verificación de auto test. Verificación de carga de batería. Verificación y configuración de parámetros. ECG NIBP SPO2 TEMP Verificación panel frontal. Revisión de alarmas. Limpieza general del equipo.</p> |
| | 996 | HOSPITALIZACION | | | | |
| | 997 | | | | | |



ANEXO 1 SNS 3000 - PMH

EMPRESA SOCIAL DEL ESTADO CARMEN EMILIA OSPINA

Carrera 22 con Calle 26 Sur Canaima Neiva – Huila

PBX 87631818 Ext. 6000

www.esecarmenemilia.gov.co

Dra. ERIKA PAOLA LOSADA CARDOZA

Gerente

PLAN DE MANTENIMIENTO HOSPITALARIO DE EQUIPOS BIOMEDICOS AÑO 2020

| | | | | | | |
|---|-------|-----------------|------------|--|---|---|
| AUTOCLAVE DOBLE PUERTA VERTICAL 110 LTROS | 00854 | RAYOS X | Trimestral | Febrero Mayo Agosto Noviembre | Ingeniero Biomédico / Contratista | Verificación del sistema eléctrico. Revisión sistema control de presión. Revisión y limpieza de válvulas termodinámicas. Revisión y limpieza de electro válvulas. Revisión de manómetros precámara y cámara. Revisión de fugas del generador. Ajuste de partes eléctricas y mecánicas. Revisión válvula de seguridad. Revisión de fugas en puerta y cámara. Revisión y limpieza del nivel de agua. Verificación control nivel de agua. Limpieza general del equipo. Regeneración de sal |
| BALANZA DE PIE CON TALLIMETRO | 01068 | C. EXT 11 | Trimestral | Febrero Mayo Agosto Noviembre | Ingeniero Biomédico / Contratista | Verificación del estado del equipo. Revisión y ajuste del sistema mecánico y/o eléctrico revisión y ajuste a cero de la balanza Limpieza general del equipo. |
| | 01080 | C. EXT 17 | | | | |
| | 01277 | CON EXT 9 | | | | |
| BALANZA DE PISO EN VIDRIO | 437 | URG 1 | Trimestral | Febrero Mayo Agosto Noviembre | Ingeniero Biomédico / Contratista | Verificación de auto test. |
| | 00459 | | | | | Limpieza general del equipo |
| | 00480 | CON REANIMACION | | | | Verificación del estado del equipo. Revisión y ajuste del sistema mecánico y/o eléctrico revisión y ajuste a cero de la balanza Limpieza general del equipo. |



ANEXO 1 SNS 3000 - PMH

EMPRESA SOCIAL DEL ESTADO CARMEN EMILIA OSPINA

Carrera 22 con Calle 26 Sur Canaima Neiva – Huila

PBX 87631818 Ext. 6000

www.esecarmenemilia.gov.co

Dra. ERIKA PAOLA LOSADA CARDOZA

Gerente

PLAN DE MANTENIMIENTO HOSPITALARIO DE EQUIPOS BIOMEDICOS AÑO 2020

| | | | | | | |
|---|--------|--------------------------------|------------|--|---|--|
| BALANZA GRAMERA DIGITAL HASTA 3000 G | 01016 | HOSPITALIZACION OBSERVACION | Trimestral | Febrero Mayo Agosto Noviembre | Ingeniero Biomédico / Contratista | Verificación del estado del equipo. Revisión y ajuste del sistema mecánico y/o eléctrico revisión y ajuste a cero de la balanza Limpieza general del equipo. |
| BALANZA MECANICA DE PISO | 001166 | CON EXT 6 | Trimestral | Febrero Mayo Agosto Noviembre | Ingeniero Biomédico / Contratista | Verificación del estado del equipo. Revisión y ajuste del sistema mecánico y/o eléctrico revisión y ajuste a cero de la balanza Limpieza general del equipo. |
| | 01575 | CON EXT 2 | | | | |
| | 01576 | CON EXT 11 | | | | |
| | 01581 | CON REANIMACION | | | | |
| BALANZA PESA BEBE | 01017 | HOSPITALIZACION OBSERVACION | Trimestral | Febrero Mayo Agosto Noviembre | Ingeniero Biomédico / Contratista | Verificación del estado del equipo. Revisión y ajuste del sistema mecánico y/o eléctrico revisión y ajuste a cero de la balanza Limpieza general del equipo. |
| BASCULA DE PISO | 5869 | ALMACEN | Trimestral | Febrero Mayo Agosto Noviembre | Ingeniero Biomédico / Contratista | Verificación del estado del equipo. Revisión y ajuste del sistema mecánico y/o eléctrico revisión y ajuste a cero de la balanza Limpieza general del equipo. |
| | 5870 | | | | | |
| | 5873 | | | | | |
| | 5874 | | | | | |
| | 5875 | | | | | |
| | 5876 | | | | | |
| | 5877 | | | | | |



ANEXO 1 SNS 3000 - PMH

EMPRESA SOCIAL DEL ESTADO CARMEN EMILIA OSPINA

Carrera 22 con Calle 26 Sur Canaima Neiva – Huila

PBX 87631818 Ext. 6000

www.esecarmenemilia.gov.co

Dra. ERIKA PAOLA LOSADA CARDOZA

Gerente

PLAN DE MANTENIMIENTO HOSPITALARIO DE EQUIPOS BIOMEDICOS AÑO 2020

| | | | | | | |
|-------------------------|--------|-----------------|------------|--|-----------------------------------|---|
| | 5878 | | | | | |
| | 0459 | TRIAGE | | | | |
| | 05878 | | | | | |
| | 1508 | TOMA DE MUESTRA | | | | |
| | 1222 | CONS EXTERNA 4 | | | | |
| BASCULA DIGITAL DE PISO | 01143 | CON EXT 2 | Trimestral | Febrero Mayo Agosto Noviembre | Ingeniero Biomédico / Contratista | Verificación del estado del equipo. Revisión y ajuste del sistema mecánico y/o eléctrico revisión y ajuste a cero de la balanza Limpieza general del equipo. |
| | 001188 | CON EXT 8 | | | | |
| | 001230 | CON EXT 6 | | | | |
| | 01254 | CON EXT 5 | | | | |
| | 01436 | CON EXT 13 | | | | |
| BASCULA MECANICA ADULTO | 01447 | LAB 18 | Trimestral | Febrero Mayo Agosto Noviembre | Ingeniero Biomédico / Contratista | Verificación del estado del equipo. Revisión y ajuste del sistema mecánico y/o eléctrico revisión y ajuste a cero de la balanza Limpieza general del equipo. |
| BASCULA PESA BEBE | 01141 | LOB 18 | Trimestral | Febrero Mayo Agosto Noviembre | Ingeniero Biomédico / Contratista | Verificación del estado del equipo. Revisión y ajuste del sistema mecánico y/o eléctrico revisión y ajuste a cero de la balanza Limpieza general del equipo. |
| | 001189 | CON EXT 8 | | | | |
| | 001219 | CON EXT 4 | | | | |
| | 01249 | CON EXT 3 | | | | |
| | 01274 | CON EXT 9 | | | | |
| | 01402 | CON EXT 11 | | | | |
| | 01431 | CON EXT 13 | | | | |



ANEXO 1 SNS 3000 - PMH

EMPRESA SOCIAL DEL ESTADO CARMEN EMILIA OSPINA

Carrera 22 con Calle 26 Sur Canaima Neiva – Huila

PBX 87631818 Ext. 6000

www.esecarmenemilia.gov.co

Dra. ERIKA PAOLA LOSADA CARDOZA

Gerente

PLAN DE MANTENIMIENTO HOSPITALARIO DE EQUIPOS BIOMEDICOS AÑO 2020

| | | | | | | |
|---|-------|--------------------------|------------|--|---|---|
| BASCULA PESA BEBE MODELO 354 SECA | 5821 | ALMACEN | Trimestral | Febrero Mayo Agosto Noviembre | Ingeniero Biomédico / Contratista | Verificación del estado del equipo. Revisión y ajuste del sistema mecánico y/o eléctrico revisión y ajuste a cero de la balanza Limpieza general del equipo. |
| | 5822 | | | | | |
| CAMA | 684 | OBS. URGENCIAS | Trimestral | Febrero Mayo Agosto Noviembre | Ingeniero Biomédico / Contratista | Revisión del estado de la cama Revisión de posiciones. HEAD, FOOT, HI-LO Revisión nivel máximo y mínimo. Limpieza general del equipo |
| CAMA HOSPITALARIA ELECTRICA CON COLCHON | 00919 | CAMAS HOSPITALIZACION | Trimestral | Febrero Mayo Agosto Noviembre | Ingeniero Biomédico / Contratista | Revisión entrada de corriente. Revisión controles. Revisión de posiciones. HEAD, FOOT, HI-LO Revisión de tarjetas electrónicas. Revisión de motores. Revisión de sensores nivel máximo y mínimo. Revisión panel frontal. Limpieza general del equipo |
| | 00924 | | | | | |
| | 00927 | | | | | |
| | 00934 | | | | | |
| | 00935 | | | | | |
| | 00944 | | | | | |
| | 00945 | | | | | |
| | 00954 | | | | | |
| | 00955 | | | | | |
| | 00974 | | | | | |
| 00975 | | | | | | |



ANEXO 1
SNS 3000 - PMH
EMPRESA SOCIAL DEL ESTADO CARMEN EMILIA OSPINA

Carrera 22 con Calle 26 Sur Canaima Neiva – Huila
 PBX 87631818 Ext. 6000
 www.esecarmenemilia.gov.co

Dra. ERIKA PAOLA LOSADA CARDOZA

Gerente

PLAN DE MANTENIMIENTO HOSPITALARIO DE EQUIPOS BIOMEDICOS AÑO 2020

| | | | | | | |
|--|-------|-----------------------|------------|--|-----------------------------------|---|
| CAMA HOSPITALARIA ELECTRICA CON COLCHON PEDIATRICA | 00719 | CAMAS URGENCIAS | Trimestral | Febrero Mayo Agosto Noviembre | Ingeniero Biomédico / Contratista | Revisión entrada de corriente. Revisión controles. Revisión de posiciones. HEAD, FOOT, HI-LO Revisión de tarjetas electrónicas. Revisión de motores. Revisión de sensores nivel máximo y mínimo. Revisión panel frontal. Limpieza general del equipo |
| | 00722 | | | | | |
| | 01008 | CAMAS HOSPITALIZACION | | | | |
| | 01009 | | | | | |
| CAMA HOSPITALARIA PEDIATRICA 8A | 01002 | CAMAS HOSPITALIZACION | Trimestral | Febrero Mayo Agosto Noviembre | Ingeniero Biomédico / Contratista | Revisión entrada de corriente. Revisión controles. Revisión de posiciones. HEAD, FOOT, HI-LO Revisión de tarjetas electrónicas. Revisión de motores. Revisión de sensores nivel máximo y mínimo. Revisión panel frontal. Limpieza general del equipo |
| CAMA HOSPITALARIA PEDIATRICA 8B | 01001 | CAMAS HOSPITALIZACION | Trimestral | Febrero Mayo Agosto Noviembre | Ingeniero Biomédico / Contratista | Revisión entrada de corriente. Revisión controles. Revisión de posiciones. HEAD, FOOT, HI-LO Revisión de tarjetas electrónicas. Revisión de motores. Revisión de sensores nivel máximo y mínimo. Revisión panel frontal. Limpieza general del equipo |



ANEXO 1 SNS 3000 - PMH

EMPRESA SOCIAL DEL ESTADO CARMEN EMILIA OSPINA

Carrera 22 con Calle 26 Sur Canaima Neiva – Huila

PBX 87631818 Ext. 6000

www.esecarmenemilia.gov.co

Dra. ERIKA PAOLA LOSADA CARDOZA

Gerente

PLAN DE MANTENIMIENTO HOSPITALARIO DE EQUIPOS BIOMEDICOS AÑO 2020

| | | | | | | |
|---------------------------------|-------|-----------------------|------------|--|-----------------------------------|---|
| CAMA HOSPITALARIA PEDIATRICA 8C | 01000 | CAMAS HOSPITALIZACION | Trimestral | Febrero Mayo Agosto Noviembre | Ingeniero Biomédico / Contratista | Revisión entrada de corriente. Revisión controles. Revisión de posiciones. HEAD, FOOT, HI-LO Revisión de tarjetas electrónicas. Revisión de motores. Revisión de sensores nivel máximo y mínimo. Revisión panel frontal. Limpieza general del equipo |
| CAMILLA ELECTROHIDRAULICA | 00664 | CAMAS URGENCIAS | Trimestral | Febrero Mayo Agosto Noviembre | Ingeniero Biomédico / Contratista | Verificación del estado del equipo. Revisión del sistema eléctrico y electrónico. Revisión de unidad. Verificación de BTU. Limpieza general. |
| | 00665 | CON REANIMACION | | | | |
| | 00696 | CAMA URGENCIAS | | | | |
| | 00699 | | | | | |
| | 00701 | | | | | |
| | 00704 | | | | | |
| | 00705 | | | | | |
| | 00709 | | | | | |
| | 00710 | | | | | |
| | 00713 | | | | | |
| 00715 | | | | | | |
| CAMILLA TIPO DIVAN | 00486 | CAMAS URGENCIAS | Trimestral | Febrero Mayo Agosto Noviembre | Ingeniero Biomédico / Contratista | Revisión del estado de la cama Revisión de posiciones. HEAD, FOOT, HI-LO Revisión nivel máximo y mínimo. Limpieza general del equipo |



ANEXO 1 SNS 3000 - PMH

EMPRESA SOCIAL DEL ESTADO CARMEN EMILIA OSPINA

Carrera 22 con Calle 26 Sur Canaima Neiva – Huila

PBX 87631818 Ext. 6000

www.esecarmenemilia.gov.co

Dra. ERIKA PAOLA LOSADA CARDOZA

Gerente

PLAN DE MANTENIMIENTO HOSPITALARIO DE EQUIPOS BIOMEDICOS AÑO 2020

| | | | | | | |
|-------------------------|-------|-----------------|------------|--|-----------------------------------|--|
| CENTRIFUGA DE 12 TUBOS | 01514 | LAB 18 | Trimestral | Febrero Mayo Agosto Noviembre | Ingeniero Biomédico / Contratista | Revisión y ajuste del sistema mecánico, electrónico y eléctrico. Revisión de los elementos de control. Servicio de los elementos de seguridad del equipo. Revisión del sistema de frenado. Revisión de escobillas. (opcional) Verificación del motor. Ajuste Puerta Revisión y balanceo de rotor. Revisión de los elementos de control. Limpieza general. |
| CONCENTRADOR DE OXIGENO | 00523 | CON REANIMACION | Trimestral | Febrero Mayo Agosto Noviembre | Ingeniero Biomédico / Contratista | Verificación del estado del equipo. Revisión de sistema eléctrico. Revisión del motor y biela. Revisión de fugas Verificación de manómetro en mmHg Limpieza de filtros. Limpieza general. (Interna y externa). Prueba de funcionamiento. |
| CONGELADOR VERTICAL | 5925 | ALMACEN | Trimestral | Febrero Mayo Agosto Noviembre | Ingeniero Biomédico / Contratista | Verificación del estado del equipo. Revisión de sistema eléctrico. Revisión de fugas Verificación BTU Limpieza de filtros. Limpieza general. (Interna y externa). Prueba de funcionamiento. |



ANEXO 1 SNS 3000 - PMH

EMPRESA SOCIAL DEL ESTADO CARMEN EMILIA OSPINA

Carrera 22 con Calle 26 Sur Canaima Neiva – Huila

PBX 87631818 Ext. 6000

www.esecarmenemilia.gov.co

Dra. ERIKA PAOLA LOSADA CARDOZA

Gerente

PLAN DE MANTENIMIENTO HOSPITALARIO DE EQUIPOS BIOMEDICOS AÑO 2020

| | | | | | | |
|-------------------------------------|-------|--------------------------------|------------|--|---|--|
| DOPPLER FETAL | 00446 | CON REANIMACION | Trimestral | Febrero Mayo Agosto Noviembre | Ingeniero Biomédico / Contratista | Verificación del estado del equipo. Revisión del sistema electrónico y eléctrico. Revisión de baterías. (opcional) Revisión de panel frontal. Revisión de transductor. Revisión de sonido (parlante). Limpieza general del equipo. |
| | 01378 | HOSPITALIZACION OBSERVACION | | | | |
| | 05483 | ALMACEN | | | | |
| | 1666 | CONS EXTERNA 8 | | | | |
| DOPPLER FETAL MODELO SONOTRAX II | 5887 | ALMACEN | Trimestral | Febrero Mayo Agosto Noviembre | Ingeniero Biomédico / Contratista | Verificación entrada de voltaje Revisión y limpieza de tarjetas eléctricas y electrónicas Revisión de transductores. Revisión de pantalla. Revisión de teclado y cursor Revisión de impresora Limpieza general. |
| | 5888 | | | | | |
| | 5889 | | | | | |
| ECOGRAFO | NT | IMAGENOLOGIA | Trimestral | Febrero Mayo Agosto Noviembre | Ingeniero Biomédico / Contratista | Verificación entrada de voltaje Revisión y limpieza de tarjetas eléctricas y electrónicas Revisión de transductores. Revisión de pantalla. Revisión de teclado y cursor Revisión de impresora Limpieza general. |



ANEXO 1
SNS 3000 - PMH
EMPRESA SOCIAL DEL ESTADO CARMEN EMILIA OSPINA

Carrera 22 con Calle 26 Sur Canaima Neiva – Huila
 PBX 87631818 Ext. 6000
 www.esecarmenemilia.gov.co

Dra. ERIKA PAOLA LOSADA CARDOZA

Gerente

PLAN DE MANTENIMIENTO HOSPITALARIO DE EQUIPOS BIOMEDICOS AÑO 2020

| | | | | | | |
|--|-----------|--------------------------------|------------|--|---|--|
| ELECTROCARDIOGRAFO | 00490 | CON REANIMACION | Trimestral | Febrero Mayo Agosto Noviembre | Ingeniero Biomédico / Contratista | Verificación del estado del equipo. Revisión del sistema eléctrico y electrónico. Revisión de otoscopio. Revisión de oftalmoscopio. Revisión de baterías. (opcional) Revisión de bombillos. Limpieza general del equipo. |
| | 00990 | HOSPITALIZACION OBSERVACION | | | | |
| | 682 | REANIMACION | | | | |
| EQUIPO DE ORGANOS DE LOS SENTIDOS DE PARED | 00452 | URG 2 Y 5 | Trimestral | Febrero Mayo Agosto Noviembre | Ingeniero Biomédico / Contratista | Verificación del estado del equipo. Revisión del sistema eléctrico y electrónico. Revisión de otoscopio. Revisión de oftalmoscopio. Revisión de baterías. (opcional) Revisión de bombillos. Limpieza general del equipo. |
| | 00463 | URG 4 | | | | |
| | 00474 | URG 3 | | | | |
| | 00509 | URG 2 Y 5 | | | | |
| | 01061 | LAB CON 18 | | | | |
| | 01075 | C. EXT 17 | | | | |
| | 01137 | CON EXT 2 | | | | |
| | 001161 | CON EXT 3 | | | | |
| | 001176 | CON EXT 8 | | | | |
| | 001194 | CON EXT 7 | | | | |
| | 001213 | CON EXT 4 | | | | |
| 001224 | CON EXT 6 | | | | | |



ANEXO 1 SNS 3000 - PMH

EMPRESA SOCIAL DEL ESTADO CARMEN EMILIA OSPINA

Carrera 22 con Calle 26 Sur Canaima Neiva – Huila

PBX 87631818 Ext. 6000

www.esecarmenemilia.gov.co

Dra. ERIKA PAOLA LOSADA CARDOZA

Gerente

PLAN DE MANTENIMIENTO HOSPITALARIO DE EQUIPOS BIOMEDICOS AÑO 2020

| | | | | | | |
|--|---------------|-----------------------------|------------|--|-----------------------------------|--|
| | 01246 | CON EXT 5 | | | | |
| | 01271 | CON EXT 9 | | | | |
| | 01399 | CON EXT 11 | | | | |
| | 01417 | CON EXT 12 | | | | |
| | 01428 | CON EXT 13 | | | | |
| | 1444 | CON EXT 14 | | | | |
| EQUIPO DE ORGANOS DE LOS SENTIDOS PORTATIL | V04804 | CON REANIMACION | Trimestral | Febrero Mayo Agosto Noviembre | Ingeniero Biomédico / Contratista | ECG NIBP SPO2 TEMP |
| | V04842 | HOSPITALIZACION OBSERVACION | | | | Verificación del estado del equipo. Revisión del sistema eléctrico y electrónico. Revisión de otoscopio. Revisión de oftalmoscopio. Revisión de baterías. (opcional) Revisión de bombillos. Limpieza general del equipo. |
| FONENDOSCOPIO | OEC716 | URGENCIAS | Trimestral | Febrero Mayo Agosto Noviembre | Ingeniero Biomédico / Contratista | Verificación del estado del equipo Revisión de olivas. Revisión de manguera. Revisión de campana y diafragma. Limpieza general del equipo. |
| | OEC717 | | | | | |
| | OEC718 | | | | | |



ANEXO 1
SNS 3000 - PMH
EMPRESA SOCIAL DEL ESTADO CARMEN EMILIA OSPINA

Carrera 22 con Calle 26 Sur Canaima Neiva – Huila
 PBX 87631818 Ext. 6000
 www.esecarmenemilia.gov.co

Dra. ERIKA PAOLA LOSADA CARDOZA

Gerente

PLAN DE MANTENIMIENTO HOSPITALARIO DE EQUIPOS BIOMEDICOS AÑO 2020

| | | | | | | |
|---|--------|-----------------------------|------------|--|-----------------------------------|--|
| FONENDOSCOPIO DOBLE SERVICIO | V04841 | HOSPITALIZACION OBSERVACION | Trimestral | Febrero Mayo Agosto Noviembre | Ingeniero Biomédico / Contratista | Verificación del estado del equipo Revisión de olivas. Revisión de manguera. Revisión de campana y diafragma. Limpieza general del equipo. |
| | V04846 | CON EXT 2 | | | | |
| | V04847 | CON EXT 5 | | | | |
| | V04848 | CON EXT 9 | | | | |
| | V04849 | CON EXT 12 | | | | |
| | V04850 | CON EXT 13 | | | | |
| | V04851 | CON EXT 3 | | | | |
| | V04852 | CON EXT 3 | | | | |
| | V04853 | URG 1 | | | | |
| | V04854 | LAB 18 | | | | |
| | V04855 | CON EXT 4 | | | | |
| | V04856 | CON EXT 8 | | | | |
| | V04857 | CON EXT 7 | | | | |
| | V04858 | CON EXT 6 | | | | |
| INFANTOMETRO EN ALUMINIO | 01441 | CON EXT 13 | Trimestral | Febrero Mayo Agosto Noviembre | Ingeniero Biomédico / Contratista | Verificación del estado del equipo. Accesorios (opcional) Revisión de partes móviles. Limpieza general. |
| INFANTOMETRO O TABLA DE MEDICION SOLIDA | 01376 | HOSPITALIZACION OBSERVACION | Trimestral | Febrero Mayo Agosto Noviembre | Ingeniero Biomédico / Contratista | Verificación del estado del equipo. Accesorios (opcional) Revisión de partes móviles. Limpieza general. |
| | 01144 | CON EXT 2 | | | | |



ANEXO 1 SNS 3000 - PMH

EMPRESA SOCIAL DEL ESTADO CARMEN EMILIA OSPINA

Carrera 22 con Calle 26 Sur Canaima Neiva – Huila

PBX 87631818 Ext. 6000

www.esecarmenemilia.gov.co

Dra. ERIKA PAOLA LOSADA CARDOZA

Gerente

PLAN DE MANTENIMIENTO HOSPITALARIO DE EQUIPOS BIOMEDICOS AÑO 2020

| | | | | | | |
|-------------------------------|--------|-----------------|------------|--|---|--|
| | 01159 | CON EXT 3 | | | | |
| | 001187 | CON EXT 8 | | | | |
| | 001197 | CON EXT 7 | | | | |
| | 001218 | LAB CON 18 | | | | |
| | 001228 | CON EXT 6 | | | | |
| | 01252 | CON EXT 5 | | | | |
| | 01275 | CON EXT 9 | | | | |
| | 5851 | ALMACEN | | | | |
| | 5852 | | | | | |
| | 5853 | | | | | |
| | 5854 | | | | | |
| | 5860 | | | | | |
| | 00461 | | URG 3 | | | |
| LAMPARA DE CUELLO DE CISNE | 00510 | URG 2 Y 5 | Trimestral | Febrero Mayo Agosto Noviembre | Ingeniero Biomédico / Contratista | Verificación del estado del equipo. Revisión de sistema eléctrico y electrónico. Revisión de bombillo. Revisión del sensor. (opcional) Revisión general. Limpieza general del equipo. |
| | 00727 | CON REANIMACION | | | | |
| | 01066 | LAB CON 18 | | | | |
| | 01139 | CON EXT 2 | | | | |
| | 01163 | CON EXT 3 | | | | |
| | 001178 | CON EXT 8 | | | | |



ANEXO 1 SNS 3000 - PMH

EMPRESA SOCIAL DEL ESTADO CARMEN EMILIA OSPINA

Carrera 22 con Calle 26 Sur Canaima Neiva – Huila

PBX 87631818 Ext. 6000

www.esecarmenemilia.gov.co

Dra. ERIKA PAOLA LOSADA CARDOZA

Gerente

PLAN DE MANTENIMIENTO HOSPITALARIO DE EQUIPOS BIOMEDICOS AÑO 2020

| | | | | | | |
|-------------------------|---------------|-----------------|------------|--|-----------------------------------|---|
| | 001217 | CON EXT 4 | | | | |
| | 01405 | CON URG 2 Y 5 | | | | |
| | 01432 | CON EXT 13 | | | | |
| | 01456 | CON EXT 14 | | | | |
| | 01499 | LAB 18 | | | | |
| MONITOR FETAL ANTEPARTO | 00493 | CON REANIMACION | Trimestral | Febrero Mayo Agosto Noviembre | Ingeniero Biomédico / Contratista | Revisión de cable de alimentación. Verificación de carga de batería. Verificación y configuración de parámetros y transductores Revisión del marcador de eventos Verificación panel frontal. Limpieza general del equipo. |
| MONITOR SIGNOS VITALES | 00436 | CON REANIMACION | Trimestral | Febrero Mayo Agosto Noviembre | Ingeniero Biomédico / Contratista | Revisión de cable de alimentación. Verificación de auto test. Verificación de carga de batería. Verificación y configuración de parámetros. ECG NIBP SPO2 TEMP Verificación panel frontal. Revisión de alarmas. Limpieza general del equipo. |
| | 00668 | | | | | |
| | 00685 | | | | | |
| | 00693 | | | | | |



ANEXO 1
SNS 3000 - PMH
EMPRESA SOCIAL DEL ESTADO CARMEN EMILIA OSPINA

Carrera 22 con Calle 26 Sur Canaima Neiva – Huila
 PBX 87631818 Ext. 6000
 www.esecarmenemilia.gov.co

Dra. ERIKA PAOLA LOSADA CARDOZA

Gerente

PLAN DE MANTENIMIENTO HOSPITALARIO DE EQUIPOS BIOMEDICOS AÑO 2020

| | | | | | | |
|--|-------|-----------------------------|------------|--|-----------------------------------|---|
| NEBULIZADOR | 03212 | SALA IRA | Trimestral | Febrero Mayo Agosto Noviembre | Ingeniero Biomédico / Contratista | Verificación del estado del equipo. Revisión de sistema eléctrico. Revisión del motor y biela. Revisión de fugas Verificación de manómetro en mmHg Limpieza general. |
| NEBULIZADOR (COMPRESOR) PORTATIL | 01029 | HOSPITALIZACION OBSERVACION | Trimestral | Febrero Mayo Agosto Noviembre | Ingeniero Biomédico / Contratista | Verificación del estado del equipo. Revisión de sistema eléctrico. Revisión del motor y biela. Revisión de fugas Verificación de manómetro en mmHg Limpieza general. |
| NEBULIZADOR (COMPRESOR) PORTATIL REF 1145 MARCA THOMAS-USA | 01030 | CON DE REANIMACION | Trimestral | Febrero Mayo Agosto Noviembre | Ingeniero Biomédico / Contratista | Verificación del estado del equipo. Revisión de sistema eléctrico. Revisión del motor y biela. Revisión de fugas Verificación de manómetro en mmHg Limpieza general. |
| NEBULIZADOR PORTATIL | 00521 | CON REANIMACION | Trimestral | Febrero Mayo Agosto Noviembre | Ingeniero Biomédico / Contratista | Verificación del estado del equipo. Revisión de sistema eléctrico. Revisión del motor y biela. Revisión de fugas Verificación de manómetro en mmHg Limpieza general. |
| | 00522 | | | | | |
| NEBULIZADOR COMPRESOR PORTATIL | 03208 | ALMACEN | Trimestral | Febrero Mayo Agosto | Ingeniero Biomédico / Contratista | Verificación del estado del equipo. Revisión de sistema eléctrico. Revisión del motor y biela. |



ANEXO 1 SNS 3000 - PMH

EMPRESA SOCIAL DEL ESTADO CARMEN EMILIA OSPINA

Carrera 22 con Calle 26 Sur Canaima Neiva – Huila

PBX 87631818 Ext. 6000

www.esecarmenemilia.gov.co

Dra. ERIKA PAOLA LOSADA CARDOZA

Gerente

PLAN DE MANTENIMIENTO HOSPITALARIO DE EQUIPOS BIOMEDICOS AÑO 2020

| | | | | | | |
|-------------------------------|---------------|----------------|------------|--|---|--|
| | 3212 | NT | | Noviembre | | Revisión de fugas Verificación de manómetro en mmHg Limpieza general. |
| PESA ADULTO CON TALLIMETRO | 01422 | CON EXT 12 | Trimestral | Febrero Mayo Agosto Noviembre | Ingeniero Biomédico / Contratista | Verificación del estado del equipo. Revisión y ajuste del sistema mecánico y/o eléctrico revisión y ajuste a cero de la balanza Limpieza general del equipo. |
| | 01433 | CON EXT 13 | | | | |
| PESA PEDIATRICA | 00438 | URG 1 | Trimestral | Febrero Mayo Agosto Noviembre | Ingeniero Biomédico / Contratista | Verificación del estado del equipo. Revisión y ajuste del sistema mecánico y/o eléctrico revisión y ajuste a cero de la balanza Limpieza general del equipo. |
| PESA BEBE | 01167 | CONS EXTERNA 3 | Trimestral | Febrero Mayo Agosto Noviembre | Ingeniero Biomédico / Contratista | Verificación del estado del equipo. Revisión y ajuste del sistema mecánico y/o eléctrico revisión y ajuste a cero de la balanza Limpieza general del equipo. |
| SELLADORA TERMICA | 427430 | ESTERILIZACION | Trimestral | Febrero Mayo Agosto Noviembre | Ingeniero Biomédico / Contratista | Revisión de entrada de voltaje Revisión del sistema eléctrico y electrónico Revisión de la resistencia. Revisión de la temperatura. Limpieza general |



ANEXO 1 SNS 3000 - PMH

EMPRESA SOCIAL DEL ESTADO CARMEN EMILIA OSPINA

Carrera 22 con Calle 26 Sur Canaima Neiva – Huila

PBX 87631818 Ext. 6000

www.esecarmenemilia.gov.co

Dra. ERIKA PAOLA LOSADA CARDOZA

Gerente

PLAN DE MANTENIMIENTO HOSPITALARIO DE EQUIPOS BIOMEDICOS AÑO 2020

| | | | | | | |
|--------------------------------------|-----------|-----------------|------------|--|-----------------------------------|--|
| TALLIMETRO EN ALUMINIO MARCA NEW MED | 5755 | ALMACEN | Trimestral | Febrero Mayo Agosto Noviembre | Ingeniero Biomédico / Contratista | Verificación del estado del equipo. Verificación de accesorios Limpieza general del equipo. |
| SUCCIONADOR | 694 | HOSPITALIZACION | Trimestral | Febrero Mayo Agosto Noviembre | Ingeniero Biomédico / Contratista | Revisión de sistema eléctrico. Revisión del motor y biela. Revisión y corrección de flappers. Revisión de fugas Verificación de manómetro en mmHg lubricación de partes móviles. Limpieza general. (interna y externa) Prueba de funcionamiento |
| | 01043 | OBSERVACION | | | | |
| TENSIOMETRO ANEROIDE DE PARED | 00451 | URG 2 Y 5 | Trimestral | Febrero Mayo Agosto Noviembre | Ingeniero Biomédico / Contratista | Verificación del estado del equipo. Revisión de manómetro en cero. Revisión de brazaletes. Revisión de Manguera extensora (opcional) Revisión de pera de insuflación. Limpieza general. |
| | 00462 | URG 4 | | | | |
| | 00473 | URG 3 | | | | |
| | 01062 | LAB CON 18 | | | | |
| | 01076 | C. EXT 17 | | | | |
| | 001160 | CON EXT 3 | | | | |
| | 001193 | CON EXT 7 | | | | |
| | 001212 | CON EXT 4 | | | | |
| | 001223 | CON EXT 6 | | | | |
| 01247 | CON EXT 5 | | | | | |



ANEXO 1 SNS 3000 - PMH

EMPRESA SOCIAL DEL ESTADO CARMEN EMILIA OSPINA

Carrera 22 con Calle 26 Sur Canaima Neiva – Huila

PBX 87631818 Ext. 6000

www.esecarmenemilia.gov.co

Dra. ERIKA PAOLA LOSADA CARDOZA

Gerente

PLAN DE MANTENIMIENTO HOSPITALARIO DE EQUIPOS BIOMEDICOS AÑO 2020

| | | | | | | |
|-------------------------------|---------------|-----------------|------------|--|-----------------------------------|--|
| | 01398 | CON EXT 11 | | | | |
| | 01412 | CON EXT 12 | | | | |
| | 01427 | CON EXT 13 | | | | |
| | 01443 | CON EXT 14 | | | | |
| TENSIOMETRO ANEROIDE PORTATIL | V04843 | URG 1 | Trimestral | Febrero Mayo Agosto Noviembre | Ingeniero Biomédico / Contratista | Verificación del estado del equipo. Revisión de manómetro en cero. Revisión de brazaletes. Revisión de Manguera extensora (opcional) Revisión de pera de insuflación. Limpieza general. |
| TENSIOMETRO DE PARED | 1135 | CONS EXTERNA 2 | Trimestral | Febrero Mayo Agosto Noviembre | Ingeniero Biomédico / Contratista | Verificación del estado del equipo. Revisión de manómetro en cero. Revisión de brazaletes. Revisión de Manguera extensora (opcional) Revisión de pera de insuflación. Limpieza general. |
| | 1175 | CONS EXTERNA 8 | | | | |
| | 1270 | CONS EXTERNA 9 | | | | |
| TENSIOMETRO MANUAL | NT | CONS EXTERNA 4 | Trimestral | Febrero Mayo Agosto Noviembre | Ingeniero Biomédico / Contratista | Verificación del estado del equipo. Revisión de manómetro en cero. Revisión de brazaletes. Revisión de Manguera extensora (opcional) Revisión de pera de insuflación. Limpieza general. |
| TENSIOMETRO MANUAL ADULTO | NT | HOSPITALIZACION | Trimestral | Febrero Mayo Agosto Noviembre | Ingeniero Biomédico / Contratista | Verificación del estado del equipo. Revisión de manómetro en cero. Revisión de brazaletes. Revisión de Manguera extensora |



ANEXO 1 SNS 3000 - PMH

EMPRESA SOCIAL DEL ESTADO CARMEN EMILIA OSPINA

Carrera 22 con Calle 26 Sur Canaima Neiva – Huila

PBX 87631818 Ext. 6000

www.esecarmenemilia.gov.co

Dra. ERIKA PAOLA LOSADA CARDOZA

Gerente

PLAN DE MANTENIMIENTO HOSPITALARIO DE EQUIPOS BIOMEDICOS AÑO 2020

| | | TRIAGE | | | | (opcional) Revisión de pera de insuflación. Limpieza general. |
|----------------------------------|----|--------------------------------|------------|--|---|---|
| TENSIOMETRO MANUAL PEDIATRICO | NT | CONSULTA EXTERNA - CONS. 2 | Trimestral | Febrero Mayo Agosto Noviembre | Ingeniero Biomédico / Contratista | Verificación del estado del equipo. Revisión de manómetro en cero. Revisión de brazaletes. Revisión de Manguera extensora (opcional) Revisión de pera de insuflación. Limpieza general. |
| | | CONSULTA EXTERNA - CONS. 5 | | | | |
| | | CONSULTA EXTERNA - CONS. 6 | | | | |
| | | CONSULTA EXTERNA - CONS. 11 | | | | |
| | | CONSULTA EXTERNA - CONS. 12 | | | | |
| | | CONSULTA EXTERNA - CONS. 13 | | | | |
| | | CONSULTA EXTERNA - CONS. 14 | | | | |
| TENSIOMETRO PEDIATRICO | NT | CONS EXTERNA 9 | Trimestral | Febrero Mayo Agosto Noviembre | Ingeniero Biomédico / Contratista | Verificación del estado del equipo. Revisión de manómetro en cero. Revisión de brazaletes. Revisión de Manguera extensora (opcional) Revisión de pera de insuflación. Limpieza general. |
| | | CONS EXTERNA 8 | | | | |
| | | CONS EXTERNA 7 | | | | |



ANEXO 1 SNS 3000 - PMH

EMPRESA SOCIAL DEL ESTADO CARMEN EMILIA OSPINA

Carrera 22 con Calle 26 Sur Canaima Neiva – Huila

PBX 87631818 Ext. 6000

www.esecarmenemilia.gov.co

Dra. ERIKA PAOLA LOSADA CARDOZA

Gerente

PLAN DE MANTENIMIENTO HOSPITALARIO DE EQUIPOS BIOMEDICOS AÑO 2020

| | | | | | | |
|-----------------------------|----|----------------|------------|--|-----------------------------------|---|
| TENSIOMETRO MANUAL ADULTO | NT | CONS EXTERNA 5 | Trimestral | Febrero Mayo Agosto Noviembre | Ingeniero Biomédico / Contratista | Verificación del estado del equipo. Revisión de manómetro en cero. Revisión de brazaletes. Revisión de Manguera extensora (opcional) Revisión de pera de insuflación. Limpieza general. |
| TERMOMETRO DIGITAL | NT | CONS EXTERNA 5 | Trimestral | Febrero Mayo Agosto Noviembre | Ingeniero Biomédico / Contratista | Verificación de funcionamiento Verificación de batería Limpieza general |
| | | CONS EXTERNA 9 | | | | |
| UNIVERSAL EQUIPO DE RAYOS X | NT | RAYOS X | Trimestral | Febrero Mayo Agosto Noviembre | Ingeniero Biomédico / Contratista | Verificación de funcionamiento Revisión de tarjetas eléctricas y electrónicas Revisión de colimador verificación de disparo Revisión de bombillo Revisión del sistema mecánico del ajuste o foco Limpieza general |
| TENSIOMETRO PORTATIL ADULTO | NT | TRIAGE | Trimestral | Febrero Mayo Agosto Noviembre | Ingeniero Biomédico / Contratista | Verificación del estado del equipo. Revisión de manómetro en cero. Revisión de brazaletes. Revisión de Manguera extensora (opcional) Revisión de pera de insuflación. Limpieza general. |



ANEXO 1 SNS 3000 - PMH

EMPRESA SOCIAL DEL ESTADO CARMEN EMILIA OSPINA

Carrera 22 con Calle 26 Sur Canaima Neiva – Huila

PBX 87631818 Ext. 6000

www.esecarmenemilia.gov.co

Dra. ERIKA PAOLA LOSADA CARDOZA

Gerente

PLAN DE MANTENIMIENTO HOSPITALARIO DE EQUIPOS BIOMEDICOS AÑO 2020

SEDE PALMAS

| DESCRIPCION | NO. INVENTARIO | LOCALIZACIÓN | PERIODICIDAD | FECHA | RESPONSABLE | ACTIVIDAD |
|---|----------------|----------------|--------------|--|-----------------------------------|---|
| BALANZA DE PIE CON TALLIMETRO | 02637 | CONS URG 1 | Trimestral | Febrero Mayo Agosto Noviembre | Ingeniero Biomédico / Contratista | Verificación del estado del equipo. Revisión y ajuste del sistema mecánico y/o eléctrico revisión y ajuste a cero de la balanza Limpieza general del equipo. |
| | 02680 | PROCEDIMIENTO | | | | |
| BALANZA DE PISO CON TALLIMETRO | 02931 | CONS EXTERNA 4 | Trimestral | Febrero Mayo Agosto Noviembre | Ingeniero Biomédico / Contratista | Verificación del estado del equipo. Revisión y ajuste del sistema mecánico y/o eléctrico revisión y ajuste a cero de la balanza Limpieza general del equipo. |
| | 02947 | CONS EXTERNA 1 | | | | |
| | 02989 | CONS EXTERNA 3 | | | | |
| | 03006 | CONS EXTERNA 8 | | | | |
| | 03057 | CONS EXTERNA 4 | | | | |
| BALANZA DIGITAL | 02636 | REANIMACION | Trimestral | Febrero Mayo Agosto Noviembre | Ingeniero Biomédico / Contratista | Verificación del estado del equipo. Revisión y ajuste del sistema mecánico y/o eléctrico revisión y ajuste a cero de la balanza Limpieza general del equipo. |
| BALANZA DIGITAL SCALTEC SERIAL 70409432 | 02813 | LABORATORIO | Trimestral | Febrero Mayo Agosto Noviembre | Ingeniero Biomédico / Contratista | Verificación del estado del equipo. Revisión y ajuste del sistema mecánico y/o eléctrico revisión y ajuste a cero de la balanza Limpieza general del equipo. |
| BALANZA MECANICA DE | 02550 | CONS URG 3 | Trimestral | Febrero | Ingeniero | Verificación del estado del equipo. |



ANEXO 1 SNS 3000 - PMH

EMPRESA SOCIAL DEL ESTADO CARMEN EMILIA OSPINA

Carrera 22 con Calle 26 Sur Canaima Neiva – Huila

PBX 87631818 Ext. 6000

www.esecarmenemilia.gov.co

Dra. ERIKA PAOLA LOSADA CARDOZA

Gerente

PLAN DE MANTENIMIENTO HOSPITALARIO DE EQUIPOS BIOMEDICOS AÑO 2020

| | | | | | | |
|---------------------------|-------|---------------------|------------|--|---|--|
| PISO | NT | CONS EXTERNA 6 | | Mayo Agosto Noviembre | Biomédico / Contratista | Revisión y ajuste del sistema mecánico y/o eléctrico revisión y ajuste a cero de la balanza Limpieza general del equipo. |
| BALANZA PESA BEBE | 02608 | CONS URG 2 | Trimestral | Febrero Mayo Agosto Noviembre | Ingeniero Biomédico / Contratista | Verificación del estado del equipo. Revisión y ajuste del sistema mecánico y/o eléctrico revisión y ajuste a cero de la balanza Limpieza general del equipo. |
| BASCULA | NR | CONSULTA EXTERNA 9 | Trimestral | Febrero Mayo Agosto Noviembre | Ingeniero Biomédico / Contratista | Verificación del estado del equipo. Revisión y ajuste del sistema mecánico y/o eléctrico revisión y ajuste a cero de la balanza Limpieza general del equipo. |
| | | CONSULTA EXTERNA 10 | | | | |
| BASCULA CON TALLIMETRO | 02625 | CONS EXTERNA 2 | Trimestral | Febrero Mayo Agosto Noviembre | Ingeniero Biomédico / Contratista | Verificación del estado del equipo. Revisión y ajuste del sistema mecánico y/o eléctrico revisión y ajuste a cero de la balanza Limpieza general del equipo. |
| BASCULA DE PISO | 4419 | CONSULTA EXTERNA 5 | Trimestral | Febrero Mayo Agosto Noviembre | Ingeniero Biomédico / Contratista | Verificación del estado del equipo. Revisión y ajuste del sistema mecánico y/o eléctrico revisión y ajuste a cero de la balanza Limpieza general del equipo. |
| | NR | CONSULTA EXTERNA 5 | | | | |
| | 2913 | CONSULTA EXTERNA 7 | | | | |
| | NR | CONSULTA EXTERNA 6 | | | | |
| | NR | CONSULTA EXTERNA 10 | | | | |
| BASCULA PESA BEBE | 02916 | CONS EXTERNA 10 | Trimestral | Febrero Mayo Agosto Noviembre | Ingeniero Biomédico / Contratista | Verificación del estado del equipo. Revisión y ajuste del sistema mecánico y/o eléctrico revisión y ajuste a cero de la balanza |
| | 02933 | CONS EXTERNA 2 | | | | |



ANEXO 1 SNS 3000 - PMH

EMPRESA SOCIAL DEL ESTADO CARMEN EMILIA OSPINA

Carrera 22 con Calle 26 Sur Canaima Neiva – Huila

PBX 87631818 Ext. 6000

www.esecarmenemilia.gov.co

Dra. ERIKA PAOLA LOSADA CARDOZA

Gerente

PLAN DE MANTENIMIENTO HOSPITALARIO DE EQUIPOS BIOMEDICOS AÑO 2020

| | | | | | | |
|---|--------------|---------------------|------------|--|-----------------------------------|---|
| | 02950 | CONS EXETRNA 1 | | | | Limpieza general del equipo. |
| | 2991 | CONS EXTERNA 3 | | | | |
| | 03014 | CONS EXTERNA 8 | | | | |
| | 03053 | CONS EXTERNA 2 | | | | |
| CABINA DE SEGURADA BIOLOGICA | 02756 | LABORATORIO | Trimestral | Febrero Mayo Agosto Noviembre | Ingeniero Biomédico / Contratista | Revisión de entrada de voltaje Revisión del sistema eléctrico y electrónico Verificación de filtros. Verificación del panel de control Prueba de funcionamiento. |
| BASCULA TALLIMETRO | NR | CONSULTA EXTERNA 9 | Trimestral | Febrero Mayo Agosto Noviembre | Ingeniero Biomédico / Contratista | Verificación del estado del equipo. Revisión y ajuste del sistema mecánico y/o eléctrico revisión y ajuste a cero de la balanza Limpieza general del equipo. |
| CAMA HOSPITALARIA ELECTRICA CON COLCHON | 02573 | SALA ERA | Trimestral | Febrero Mayo Agosto Noviembre | Ingeniero Biomédico / Contratista | Revisión entrada de corriente. Revisión controles. Revisión de posiciones. HEAD, FOOT, HI-LO Revisión de tarjetas electrónicas. Revisión de motores. Revisión de sensores nivel máximo y mínimo. Revisión panel frontal. Limpieza general del equipo |
| | 02574 | | | | | |
| CENTRIFUGA | 4299 | LABORATORIO CLINICO | Trimestral | Febrero Mayo Agosto Noviembre | Ingeniero Biomédico / Contratista | Revisión y ajuste del sistema mecánico, electrónico y eléctrico. Revisión de los elementos de control. Servicio de los elementos de seguridad |



ANEXO 1 SNS 3000 - PMH

EMPRESA SOCIAL DEL ESTADO CARMEN EMILIA OSPINA

Carrera 22 con Calle 26 Sur Canaima Neiva – Huila

PBX 87631818 Ext. 6000

www.esecarmenemilia.gov.co

Dra. ERIKA PAOLA LOSADA CARDOZA

Gerente

PLAN DE MANTENIMIENTO HOSPITALARIO DE EQUIPOS BIOMEDICOS AÑO 2020

| | | | | | | |
|------------------------|--------------|-------------|------------|--|---|--|
| | 2453 | | | | | <p>del equipo. Revisión del sistema de frenado. Revisión de escobillas. (opcional) Verificación del motor. Ajuste Puerta Revisión y balanceo de rotor. Revisión de los elementos de control. Limpieza general.</p> |
| CENTRIFUGA DE 24 TUBOS | 02800 | LABORATORIO | Trimestral | Febrero Mayo Agosto Noviembre | Ingeniero Biomédico / Contratista | <p>Revisión y ajuste del sistema mecánico, electrónico y eléctrico. Revisión de los elementos de control. Servicio de los elementos de seguridad del equipo. Revisión del sistema de frenado. Revisión de escobillas. (opcional) Verificación del motor. Ajuste Puerta Revisión y balanceo de rotor. Revisión de los elementos de control. Limpieza general.</p> |
| | 02841 | | | | | <p>Verificación del estado del equipo. Revisión de entrada de corriente. Verificación de carga de batería. Revisión de cable de EKG. Revisión de Pala (Adulto-Pediátrico) Revisión de tarjetas electrónicas. Revisión de impresora. Revisión de los selectores de parámetros. Revisión de panel frontal. Limpieza general del equipo.</p> |
| DESFIBRILADOR | 02655 | REANIMACION | Trimestral | Febrero Mayo Agosto Noviembre | Ingeniero Biomédico / Contratista | <p>Verificación del estado del equipo. Revisión de entrada de corriente. Verificación de carga de batería. Revisión de cable de EKG. Revisión de Pala (Adulto-Pediátrico) Revisión de tarjetas electrónicas. Revisión de impresora. Revisión de los selectores de parámetros. Revisión de panel frontal. Limpieza general del equipo.</p> |



ANEXO 1 SNS 3000 - PMH

EMPRESA SOCIAL DEL ESTADO CARMEN EMILIA OSPINA

Carrera 22 con Calle 26 Sur Canaima Neiva – Huila

PBX 87631818 Ext. 6000

www.esecarmenemilia.gov.co

Dra. ERIKA PAOLA LOSADA CARDOZA

Gerente

PLAN DE MANTENIMIENTO HOSPITALARIO DE EQUIPOS BIOMEDICOS AÑO 2020

| | | | | | | |
|---------------------|-------|-------------------------------|------------|--|-----------------------------------|---|
| DESFIBRILADOR | 2655 | URGENCIAS SALA DE REANIMACION | Trimestral | Febrero Mayo Agosto Noviembre | Ingeniero Biomédico / Contratista | Verificación del estado del equipo. Revisión de entrada de corriente. Verificación de carga de batería. Revisión de cable de EKG. Revisión de Pala (Adulto-Pediátrico) Revisión de tarjetas electrónicas. Revisión de impresora. Revisión de los selectores de parámetros. Revisión de panel frontal. Limpieza general del equipo. |
| DOPPLER | NR | CONSULTA EXTERNA 7 | Trimestral | Febrero Mayo Agosto Noviembre | Ingeniero Biomédico / Contratista | Verificación del estado del equipo. Revisión del sistema electrónico y eléctrico. Revisión de baterías. (opcional) Revisión de panel frontal. Revisión de transductor. Revisión de sonido (parlante). Limpieza general del equipo. |
| | | CONSULTA EXTERNA 8 | | | | |
| | | CONSULTA EXTERNA 8 | | | | |
| | | URGENCIAS SALA DE REANIMACION | | | | |
| ELECTROCARDIOAGRAFO | 02643 | REANIMACION | Trimestral | Febrero Mayo Agosto Noviembre | Ingeniero Biomédico / Contratista | Verificación del estado del equipo. Revisión de cable de alimentación. Verificación de auto test. Verificación de carga de batería. Verificación de cable de EKG, chupas y pinzas. Verificación panel frontal. Ajuste de partes electrónicas. Limpieza de cabezas térmicas. Configuración de parámetros Limpieza general del equipo. |



ANEXO 1 SNS 3000 - PMH

EMPRESA SOCIAL DEL ESTADO CARMEN EMILIA OSPINA

Carrera 22 con Calle 26 Sur Canaima Neiva – Huila

PBX 87631818 Ext. 6000

www.esecarmenemilia.gov.co

Dra. ERIKA PAOLA LOSADA CARDOZA

Gerente

PLAN DE MANTENIMIENTO HOSPITALARIO DE EQUIPOS BIOMEDICOS AÑO 2020

| | | | | | | |
|--|----------------|--------------------|------------|--|---|--|
| EQUIPO DE ORGANOS | 4401 | CONSULTA EXTERNA 5 | Trimestral | Febrero Mayo Agosto Noviembre | Ingeniero Biomédico / Contratista | Verificación del estado del equipo. Revisión del sistema eléctrico y electrónico. Revisión de otoscopio. Revisión de oftalmoscopio. Revisión de baterías. (opcional) Revisión de bombillos. Limpieza general del equipo. |
| | NR | CONSULTA EXTERNA 7 | | | | |
| | 4390 | CONSULTA EXTERNA 9 | | | | |
| EQUIPO DE ORGANOS DE LOS SENTIDOS DE PARED | 02559 | CONS URG 3 | Trimestral | Febrero Mayo Agosto Noviembre | Ingeniero Biomédico / Contratista | Verificación del estado del equipo. Revisión del sistema eléctrico y electrónico. Revisión de otoscopio. Revisión de oftalmoscopio. Revisión de baterías. (opcional) Revisión de bombillos. Limpieza general del equipo. |
| | 02602 | CONS URG 1 | | | | |
| | 02617 | CONS URG 2 | | | | |
| | 02930 | CONS EXTERNA 4 | | | | |
| | 02046 | CONS EXTERNA 1 | | | | |
| | 02987 | CONS EXTERNA 3 | | | | |
| | 03012 | CONS EXTERNA 10 | | | | |
| 03047 | CONS EXTERNA 4 | | | | | |
| EQUIPO DE ORGANOS DE PARED | 4526 | CONSULTA EXTERNA 8 | Trimestral | Febrero Mayo Agosto Noviembre | Ingeniero Biomédico / Contratista | Verificación del estado del equipo. Revisión del sistema eléctrico y electrónico. Revisión de otoscopio. Revisión de oftalmoscopio. Revisión de baterías. (opcional) Revisión de bombillos. Limpieza general del equipo. |



ANEXO 1 SNS 3000 - PMH

EMPRESA SOCIAL DEL ESTADO CARMEN EMILIA OSPINA

Carrera 22 con Calle 26 Sur Canaima Neiva – Huila

PBX 87631818 Ext. 6000

www.esecarmenemilia.gov.co

Dra. ERIKA PAOLA LOSADA CARDOZA

Gerente

PLAN DE MANTENIMIENTO HOSPITALARIO DE EQUIPOS BIOMEDICOS AÑO 2020

| EQUIPO DE ORGANOS PORTATIL | NR | URGENCIAS SALA DE REANIMACION | Trimestral | Febrero Mayo Agosto Noviembre | Ingeniero Biomédico / Contratista | Verificación del estado del equipo. Revisión del sistema eléctrico y electrónico. Revisión de otoscopio. Revisión de oftalmoscopio. Revisión de baterías. (opcional) Revisión de bombillos. Limpieza general del equipo. |
|----------------------------|--------------------|-------------------------------|------------|--|-----------------------------------|--|
| FONENDOSCOPIO | 0EC174 | PRECONSULTA | Trimestral | Febrero Mayo Agosto Noviembre | Ingeniero Biomédico / Contratista | Verificación del estado del equipo Revisión de olivas. Revisión de manguera. Revisión de campana y diafragma. Limpieza general del equipo. |
| | 0EC175 | | | | | |
| | 0EC176 | CONS EXTERNA 2 | | | | |
| | 0EC199 | CONS EXTERNA 5 | | | | |
| | 0EC210 | CONS EXTERNA 3 | | | | |
| | 0EC214 | CONS EXTERNA 6 | | | | |
| | 0EC216 | | | | | |
| | 0EC223 | CONS EXTERNA 4 | | | | |
| | 0EC345 | CONS EXTERNA 3 | | | | |
| | 0EC350 | | | | | |
| | V05127 | JEFE DE GRUPO | | | | |
| NR | CONSULTA EXTERNA 7 | | | | | |



ANEXO 1 SNS 3000 - PMH

EMPRESA SOCIAL DEL ESTADO CARMEN EMILIA OSPINA

Carrera 22 con Calle 26 Sur Canaima Neiva – Huila

PBX 87631818 Ext. 6000

www.esecarmenemilia.gov.co

Dra. ERIKA PAOLA LOSADA CARDOZA

Gerente

PLAN DE MANTENIMIENTO HOSPITALARIO DE EQUIPOS BIOMEDICOS AÑO 2020

| | NR | CONSULTA EXTERNA 9 | | | | |
|---|-------|--------------------|------------|--|---|--|
| INCUBADORA | 02757 | LABORATORIO | Trimestral | Febrero Mayo Agosto Noviembre | Ingeniero Biomédico / Contratista | Verificación del estado del equipo Revisión de olivas. Revisión de manguera. Revisión de campana y diafragma. Limpieza general del equipo. |
| | 02842 | | | | | |
| | 5505 | | | | | |
| INFANTOMETRO | 02917 | CONS EXTERNA 10 | Trimestral | Febrero Mayo Agosto Noviembre | Ingeniero Biomédico / Contratista | Verificación del estado del equipo. Accesorios (opcional) Revisión de partes móviles. Limpieza general. |
| | 02952 | CONS EXTERNA 2 | | | | |
| | 03009 | CONS EXTERNA 6 | | | | |
| | 03054 | CONS EXTERNA 5 | | | | |
| | 4518 | CONSULTA EXTERNA 3 | | | | |
| | 4543 | CONSULTA EXTERNA 4 | | | | |
| | 4382 | CONSULTA EXTERNA 6 | | | | |
| | 4273 | CONSULTA EXTERNA 7 | | | | |
| | NR | CONSULTA EXTERNA 8 | | | | |
| | NR | | | | | |
| INFANTOMETRO O TABLA DE MEDICION SOLIDA | 02552 | CONS URG 1 | Trimestral | Febrero Mayo Agosto Noviembre | Ingeniero Biomédico / Contratista | Verificación del estado del equipo. Accesorios (opcional) Revisión de partes móviles. Limpieza general. |
| | 02624 | CONS URG 2 | | | | |
| | 02634 | CONS EXTERNA 2 | | | | |
| LAMPARA CUELLO DE | 02908 | CONS EXTERNA 8 | Trimestral | Febrero | Ingeniero | Verificación del estado del equipo. |



ANEXO 1 SNS 3000 - PMH

EMPRESA SOCIAL DEL ESTADO CARMEN EMILIA OSPINA

Carrera 22 con Calle 26 Sur Canaima Neiva – Huila

PBX 87631818 Ext. 6000

www.esecarmenemilia.gov.co

Dra. ERIKA PAOLA LOSADA CARDOZA

Gerente

PLAN DE MANTENIMIENTO HOSPITALARIO DE EQUIPOS BIOMEDICOS AÑO 2020

| | | | | | | |
|---|-------|---------------------|------------|--|---|--|
| CISNE | 02925 | CONS EXTERNA 4 | | Mayo Agosto Noviembre | Biomédico / Contratista | Revisión de sistema eléctrico y electrónico. Revisión de bombillo. Revisión del sensor. (opcional) Revisión general. Limpieza general del equipo. |
| | 02942 | CONS EXTERNA 1 | | | | |
| | 02983 | CONS EXETRNA 3 | | | | |
| | 03001 | CONS EXTERNA 6 | | | | |
| | 03046 | CONS EXTERNA 2 | | | | |
| | 4278 | CONSULTA EXTERNA 8 | | | | |
| | 4530 | CONSULTA EXTERNA 9 | | | | |
| | NR | CONSULTA EXTERNA 10 | | | | |
| | NR | URGENCIAS CONS. 1 | | | | |
| LAMPARA CUELLO DE CISNE MARCA W.A | 02563 | CONS URG 3 | Trimestral | Febrero Mayo Agosto Noviembre | Ingeniero Biomédico / Contratista | Verificación del estado del equipo. Revisión de sistema eléctrico y electrónico. Revisión de bombillo. Revisión del sensor. (opcional) Revisión general. Limpieza general del equipo. |
| | 02743 | PROCEDIMIENTO | | | | |
| | 02835 | CONS EXTERNA 5 | | | | |
| MICROSCOPIO BINOCULAR | 02762 | LABORATORIO | Trimestral | Febrero Mayo Agosto Noviembre | Ingeniero Biomédico / Contratista | Verificación sistema eléctrico Revisión de transformador, reóstato, circuito eléctrico, fusibles, control de intensidad de luz Revisión de sistema óptico, ocular, objetivo, condensadores y filtro. Revisión de sistema mecánico. Inspección de, sistema de enfoque, macro micrométrico, platina, porta objetos, carro móvil y porta condensador. Limpieza general. |
| | 02763 | | | | | |
| | 02766 | | | | | |
| | 02787 | | | | | |
| | 02786 | | | | | |
| MONITOR DE SIGNOS VITALES | 02579 | REANIMACION | Trimestral | Febrero Mayo | Ingeniero Biomédico | Revisión de cable de alimentación. |



ANEXO 1 SNS 3000 - PMH

EMPRESA SOCIAL DEL ESTADO CARMEN EMILIA OSPINA

Carrera 22 con Calle 26 Sur Canaima Neiva – Huila

PBX 87631818 Ext. 6000

www.esecarmenemilia.gov.co

Dra. ERIKA PAOLA LOSADA CARDOZA

Gerente

PLAN DE MANTENIMIENTO HOSPITALARIO DE EQUIPOS BIOMEDICOS AÑO 2020

| | | | | | | |
|----------------------|-------|--------------------|------------|--|-----------------------------------|---|
| | 02638 | | | Agosto Noviembre | / Contratista | Verificación de auto test. Verificación de carga de batería. Verificación y configuración de parámetros. ECG NIBP SPO2 TEMP Verificación panel frontal. Revisión de alarmas. Limpieza general del equipo. |
| | 02641 | | | | | |
| | 02755 | | | | | |
| NEBULIZADOR | 02578 | SALA ERA | Trimestral | Febrero Mayo Agosto Noviembre | Ingeniero Biomédico / Contratista | Verificación del estado del equipo. Revisión de sistema eléctrico. Revisión del motor y biela. Revisión de fugas Verificación de manómetro en mmHg Limpieza general. |
| NEBULIZADOR PORTATIL | 02589 | SALA ERA | Trimestral | Febrero Mayo Agosto Noviembre | Ingeniero Biomédico / Contratista | Verificación del estado del equipo. Revisión de sistema eléctrico. Revisión del motor y biela. Revisión de fugas Verificación de manómetro en mmHg Limpieza general. |
| | 02590 | | | | | |
| | 02742 | | | | | |
| NEGATOSCOPIO | 02615 | CONS URG 1 | Trimestral | Febrero Mayo Agosto Noviembre | Ingeniero Biomédico / Contratista | Verificación del sistema eléctrico verificación de encendido Verificación del bombillo limpieza general. |
| | 02938 | CONS EXTERNA 4 | | | | |
| | 02957 | CONS EXTERNA 1 | | | | |
| | 3061 | CONSULTA EXTERNA 2 | | | | |
| | 2993 | CONSULTA EXTERNA 3 | | | | |
| | 2633 | URGENCIAS CONS. 2 | | | | |
| MONITOR FETAL | 02649 | REANIMACION | Trimestral | Febrero Mayo Agosto | Ingeniero Biomédico / Contratista | Revisión de cable de alimentación. Verificación de carga de batería. |



ANEXO 1 SNS 3000 - PMH

EMPRESA SOCIAL DEL ESTADO CARMEN EMILIA OSPINA

Carrera 22 con Calle 26 Sur Canaima Neiva – Huila

PBX 87631818 Ext. 6000

www.esecarmenemilia.gov.co

Dra. ERIKA PAOLA LOSADA CARDOZA

Gerente

PLAN DE MANTENIMIENTO HOSPITALARIO DE EQUIPOS BIOMEDICOS AÑO 2020

| | | | | | | |
|-----------------------------------|-------------------------------|--------------------|------------|--|---|--|
| | 2649 | | | Noviembre | | Verificación y configuración de parámetros y transductores Revisión del marcador de eventos Verificación panel frontal. Limpieza general del equipo. |
| OXIMETRO DE PULSO MODELO PM-60 | 02686 | REANIMACION | Trimestral | Febrero Mayo Agosto Noviembre | Ingeniero Biomédico / Contratista | Verificación del estado del equipo. Revisión y ajuste del sistema mecánico y/o eléctrico revisión y ajuste a cero de la balanza Limpieza general del equipo. |
| PESA BEBE | 4383 | CONSULTA EXTERNA 7 | Trimestral | Febrero Mayo Agosto Noviembre | Ingeniero Biomédico / Contratista | |
| | NR | CONSULTA EXTERNA 9 | | | | |
| | 4396 | CONSULTA EXTERNA 2 | | | | |
| | 4427 | URGENCIAS TRIAGE | | | | |
| NR | URGENCIAS SALA DE REANIMACION | | | | | |
| PESA PARA BEBE | 02600 | CONS URG 3 | Trimestral | Febrero Mayo Agosto Noviembre | Ingeniero Biomédico / Contratista | Verificación del estado del equipo. Revisión y ajuste del sistema mecánico y/o eléctrico revisión y ajuste a cero de la balanza Limpieza general del equipo. |
| PESA MECANICA DE PISO | NT | CONS URG 1 | Trimestral | Febrero Mayo Agosto Noviembre | Ingeniero Biomédico / Contratista | Verificación del estado del equipo. Revisión y ajuste del sistema mecánico y/o eléctrico revisión y ajuste a cero de la balanza Limpieza general del equipo. |



ANEXO 1 SNS 3000 - PMH

EMPRESA SOCIAL DEL ESTADO CARMEN EMILIA OSPINA

Carrera 22 con Calle 26 Sur Canaima Neiva – Huila

PBX 87631818 Ext. 6000

www.esecarmenemilia.gov.co

Dra. ERIKA PAOLA LOSADA CARDOZA

Gerente

PLAN DE MANTENIMIENTO HOSPITALARIO DE EQUIPOS BIOMEDICOS AÑO 2020

| | | | | | | |
|------------------------------|--------------------|-------------------------------|------------|--|-----------------------------------|--|
| SUCCIONADOR MEDI-PUMP THOMAS | 02656 | REANIMACION | Trimestral | Febrero Mayo Agosto Noviembre | Ingeniero Biomédico / Contratista | Revisión de sistema eléctrico. Revisión del motor y biela. Revisión y corrección de flappers. Revisión de fugas Verificación de manómetro en mmHg lubricación de partes móviles. Limpieza general. (interna y externa) Prueba de funcionamiento |
| SUCCIONADOR | 2656 | URGENCIAS SALA DE REANIMACION | Trimestral | Febrero Mayo Agosto Noviembre | Ingeniero Biomédico / Contratista | Revisión de sistema eléctrico. Revisión del motor y biela. Revisión y corrección de flappers. Revisión de fugas Verificación de manómetro en mmHg lubricación de partes móviles. Limpieza general. (interna y externa) Prueba de funcionamiento |
| TALLIMETRO | 02609 | CONS URG 1 | Trimestral | Febrero Mayo Agosto Noviembre | Ingeniero Biomédico / Contratista | Verificación del estado del equipo. Verificación de accesorios Limpieza general del equipo. |
| | 02914 | PROCEDIMIENTO | | | | |
| | 02932 | CONS EXTERNA 4 | | | | |
| | 02948 | CONS EXTERNA 1 | | | | |
| | 02988 | CONS EXTERNA 3 | | | | |
| | 03007 | CONS EXTERNA 8 | | | | |
| | 03056 | CONS EXTERNA 2 | | | | |
| | NT | PASILLO CEXT | | | | |
| | 4384 | CONSULTA EXTERNA 5 | | | | |
| NR | CONSULTA EXTERNA 6 | | | | | |



ANEXO 1 SNS 3000 - PMH

EMPRESA SOCIAL DEL ESTADO CARMEN EMILIA OSPINA

Carrera 22 con Calle 26 Sur Canaima Neiva – Huila

PBX 87631818 Ext. 6000

www.esecarmenemilia.gov.co

Dra. ERIKA PAOLA LOSADA CARDOZA

Gerente

PLAN DE MANTENIMIENTO HOSPITALARIO DE EQUIPOS BIOMEDICOS AÑO 2020

| | NR | CONSULTA EXTERNA 10 | | | | |
|-------------------------------------|----------------|----------------------------------|------------|--|---|---|
| TALLIMETRO MODELO 217 MARCA SECA | 2551 | CONS EXTERNA 7 | Trimestral | Febrero Mayo Agosto Noviembre | Ingeniero Biomédico / Contratista | Verificación del estado del equipo. Verificación de accesorios Limpieza general del equipo. |
| | 02626 | CONS EXTERNA 2 | | | | |
| TENSIOMETRO ANEROIDE DE PARED | 02560 | CONS URG 3 | Trimestral | Febrero Mayo Agosto Noviembre | Ingeniero Biomédico / Contratista | Verificación del estado del equipo. Revisión de manómetro en cero. Revisión de brazaletes. Revisión de Manguera extensora (opcional) Revisión de pera de insuflación. Limpieza general. |
| | 02603 | CONS URG 1 | | | | |
| | 02618 | CONS URG 1 | | | | |
| | 02911 | CONS EXTERNA 8 | | | | |
| | 02928 | CONS EXTERNA 2 | | | | |
| | 02943 | CONS EXTERNA 1 | | | | |
| | 02984 | CONS EXTERNA 3 | | | | |
| | 03013 | CONS EXTERNA 10 | | | | |
| 03048 | CONS EXTERNA 4 | | | | | |
| TENSIOMETRO ADULTO | NR | URGENCIAS SALA DE REANIMACION | Trimestral | Febrero Mayo Agosto Noviembre | Ingeniero Biomédico / Contratista | Verificación del estado del equipo. Revisión de manómetro en cero. Revisión de brazaletes. Revisión de Manguera extensora (opcional) Revisión de pera de insuflación. Limpieza general. |



ANEXO 1 SNS 3000 - PMH

EMPRESA SOCIAL DEL ESTADO CARMEN EMILIA OSPINA

Carrera 22 con Calle 26 Sur Canaima Neiva – Huila

PBX 87631818 Ext. 6000

www.esecarmenemilia.gov.co

Dra. ERIKA PAOLA LOSADA CARDOZA

Gerente

PLAN DE MANTENIMIENTO HOSPITALARIO DE EQUIPOS BIOMEDICOS AÑO 2020

| | | | | | | |
|---------------------------------|-------|-------------------------------|------------|--|---|--|
| TENSIOMETRO DE PARED | 4402 | CONSULTA EXTERNA 5 | Trimestral | Febrero Mayo Agosto Noviembre | Ingeniero Biomédico / Contratista | Verificación del estado del equipo. Revisión de manómetro en cero. Revisión de brazaletes. Revisión de Manguera extensora (opcional) Revisión de pera de insuflación. Limpieza general. |
| | 4423 | CONSULTA EXTERNA 7 | | | | |
| | NR | CONSULTA EXTERNA 9 | | | | |
| | NR | CONSULTA EXTERNA 10 | | | | |
| | NR | CONSULTA EXTERNA 10 | | | | |
| TENSIOMETRO MANUAL | NR | CONSULTA EXTERNA 10 | Trimestral | Febrero Mayo Agosto Noviembre | Ingeniero Biomédico / Contratista | Verificación del estado del equipo. Revisión de manómetro en cero. Revisión de brazaletes. Revisión de Manguera extensora (opcional) Revisión de pera de insuflación. Limpieza general. |
| | | CONSULTA EXTERNA 8 | | | | |
| TENSIOMETRO PEDIATRICO | NR | CONSULTA EXTERNA 8 | Trimestral | Febrero Mayo Agosto Noviembre | Ingeniero Biomédico / Contratista | Verificación del estado del equipo. Revisión de manómetro en cero. Revisión de brazaletes. Revisión de Manguera extensora (opcional) Revisión de pera de insuflación. Limpieza general. |
| | NR | CONSULTA EXTERNA 9 | | | | |
| | NR | URGENCIAS SALA DE REANIMACION | | | | |
| | NR | CONSULTA EXTERNA 8 | | | | |
| | NR | CONSULTA EXTERNA 8 | | | | |
| TENSIOMETRO PEDIATRICO ADULTO | EC460 | CONSULTA EXTERNA 8 | Trimestral | Febrero Mayo Agosto Noviembre | Ingeniero Biomédico / Contratista | Verificación del estado del equipo. Revisión de manómetro en cero. Revisión de brazaletes. Revisión de Manguera extensora (opcional) Revisión de pera de insuflación. Limpieza general. |
| | NR | | | | | |
| TENSIOMETRO PEDIATRICO PORTATIL | NR | CONSULTA EXTERNA 2 | Trimestral | Febrero Mayo Agosto Noviembre | Ingeniero Biomédico / Contratista | Verificación del estado del equipo. Revisión de manómetro en cero. Revisión de brazaletes. Revisión de Manguera extensora |
| | | CONSULTA EXTERNA 3 | | | | |



ANEXO 1 SNS 3000 - PMH

EMPRESA SOCIAL DEL ESTADO CARMEN EMILIA OSPINA

Carrera 22 con Calle 26 Sur Canaima Neiva – Huila

PBX 87631818 Ext. 6000

www.esecarmenemilia.gov.co

Dra. ERIKA PAOLA LOSADA CARDOZA

Gerente

PLAN DE MANTENIMIENTO HOSPITALARIO DE EQUIPOS BIOMEDICOS AÑO 2020

| | | | | | | |
|--------------------------------|------|---------------------|------------|--|---|---|
| | | CONSULTA EXTERNA 4 | | | | (opcional) Revisión de pera de insuflación. Limpieza general. |
| | | CONSULTA EXTERNA 7 | | | | |
| TERMOMETRO DIGITAL | 5041 | CONSULTA EXTERNA 2 | Trimestral | Febrero Mayo Agosto Noviembre | Ingeniero Biomédico / Contratista | Verificación de funcionamiento Verificación de batería Limpieza general |
| | NR | CONSULTA EXTERNA 4 | | | | |
| | | CONSULTA EXTERNA 7 | | | | |
| | | CONSULTA EXTERNA 8 | | | | |
| | | CONSULTA EXTERNA 10 | Trimestral | | | |
| TENSIOMETRO PORTATIL ADULTO | NR | CONSULTA EXTERNA 1 | Trimestral | Febrero Mayo Agosto Noviembre | Ingeniero Biomédico / Contratista | Verificación del estado del equipo. Revisión de manómetro en cero. Revisión de brazaletes. Revisión de Manguera extensora (opcional) Revisión de pera de insuflación. Limpieza general. |
| AGITADOR DE MANZINI | NT | LABORATORIO CLINICO | Trimestral | Febrero Mayo Agosto Noviembre | Ingeniero Biomédico / Contratista | Verificación del estado del equipo. Revisión de manómetro en cero. Revisión de brazaletes. Revisión de Manguera extensora (opcional) Revisión de pera de insuflación. Limpieza general. |



ANEXO 1 SNS 3000 - PMH

EMPRESA SOCIAL DEL ESTADO CARMEN EMILIA OSPINA

Carrera 22 con Calle 26 Sur Canaima Neiva – Huila

PBX 87631818 Ext. 6000

www.esecarmenemilia.gov.co

Dra. ERIKA PAOLA LOSADA CARDOZA

Gerente

PLAN DE MANTENIMIENTO HOSPITALARIO DE EQUIPOS BIOMEDICOS AÑO 2020

| | | | | | | |
|---------------|------|--------------------|------------|--|---|--|
| DOPPLER FETAL | 2959 | CONSULTA EXTERNA 1 | Trimestral | Febrero Mayo Agosto Noviembre | Ingeniero Biomédico / Contratista | Verificación del estado del equipo. Revisión del sistema electrónico y eléctrico. Revisión de baterías. (opcional) Revisión de panel frontal. Revisión de transductor. Revisión de sonido (parlante). Limpieza general del equipo. |
|---------------|------|--------------------|------------|--|---|--|

| SEDE GRANJAS | | | | | | |
|--------------------------------|------------------|----------------|--------------|--|---|---|
| EQUIPO | INVENTARIO NUEVO | UBICACIÓN REAL | PERIODICIDAD | FECHA | RESPONSABLE | ACTIVIDAD |
| BALANZA DE PISO CON TALLIMETRO | 03573 | CONS URG 2 | Trimestral | Febrero Mayo Agosto Noviembre | Ingeniero Biomédico / Contratista | Verificación del estado del equipo. Revisión y ajuste del sistema mecánico y/o eléctrico revisión y ajuste a cero de la balanza Limpieza general del equipo. |
| BALANZA PESA BEBE | 03570 | CONS URG 2 | Trimestral | Febrero Mayo Agosto Noviembre | Ingeniero Biomédico / Contratista | Verificación del estado del equipo. Revisión y ajuste del sistema mecánico y/o eléctrico revisión y ajuste a cero de la balanza Limpieza general del equipo. |
| | 03733 | REANIMACION | | | | |



ANEXO 1 SNS 3000 - PMH

EMPRESA SOCIAL DEL ESTADO CARMEN EMILIA OSPINA

Carrera 22 con Calle 26 Sur Canaima Neiva – Huila

PBX 87631818 Ext. 6000

www.esecarmenemilia.gov.co

Dra. ERIKA PAOLA LOSADA CARDOZA

Gerente

PLAN DE MANTENIMIENTO HOSPITALARIO DE EQUIPOS BIOMEDICOS AÑO 2020

| | | | | | | |
|---------------------------------|-------|---------------------|------------|--|-----------------------------------|---|
| BALANZA PESA BEBE DIGITAL | 03689 | CONS EXTERNA C 3 | Trimestral | Febrero Mayo Agosto Noviembre | Ingeniero Biomédico / Contratista | Verificación del estado del equipo. Revisión y ajuste del sistema mecánico y/o eléctrico revisión y ajuste a cero de la balanza Limpieza general del equipo. |
| BALANZA PESA CON TALLIMETRO | 03445 | CONS PARTO URG | Trimestral | Febrero Mayo Agosto Noviembre | Ingeniero Biomédico / Contratista | Verificación del estado del equipo. Revisión y ajuste del sistema mecánico y/o eléctrico revisión y ajuste a cero de la balanza Limpieza general del equipo. |
| | 03471 | CONS URG 1 | | | | |
| | 03515 | | | | | |
| BASCULA | 3648 | CONSULTA EXTERNA 1 | Trimestral | Febrero Mayo Agosto Noviembre | Ingeniero Biomédico / Contratista | Verificación del estado del equipo. Revisión y ajuste del sistema mecánico y/o eléctrico revisión y ajuste a cero de la balanza Limpieza general del equipo. |
| | NR | | | | | |
| | NR | | | | | |
| | 3863 | CONSULTA EXTERNA 2 | | | | |
| | 3548 | CONSULTA EXTERNA C5 | | | | |
| BASCULA D EPISO CON TALLIEMETRO | 03669 | CONS EXTERNA C2 | Trimestral | Febrero Mayo Agosto Noviembre | Ingeniero Biomédico / Contratista | Verificación del estado del equipo. Revisión y ajuste del sistema mecánico y/o eléctrico revisión y ajuste a cero de la balanza Limpieza general del equipo. |
| | 03731 | REANIMACION | | | | |
| BASCULA DE PISO | NR | CONSULTA EXTERNA 5 | Trimestral | Febrero Mayo Agosto Noviembre | Ingeniero Biomédico / Contratista | Verificación del estado del equipo. Revisión y ajuste del sistema mecánico y/o eléctrico revisión y ajuste a cero de la balanza Limpieza general del equipo. |
| | | URGENCIAS | | | | |
| | | CONSULTA EXTERNA 1 | | | | |



ANEXO 1 SNS 3000 - PMH

EMPRESA SOCIAL DEL ESTADO CARMEN EMILIA OSPINA

Carrera 22 con Calle 26 Sur Canaima Neiva – Huila

PBX 87631818 Ext. 6000

www.esecarmenemilia.gov.co

Dra. ERIKA PAOLA LOSADA CARDOZA

Gerente

PLAN DE MANTENIMIENTO HOSPITALARIO DE EQUIPOS BIOMEDICOS AÑO 2020

| | | | | | | |
|---|----------------|-----------------|------------|--|-----------------------------------|---|
| BASCULA DIGITAL BEBE | 02448 | CONS EXTENA 8 | Trimestral | Febrero Mayo Agosto Noviembre | Ingeniero Biomédico / Contratista | Verificación del estado del equipo. Revisión y ajuste del sistema mecánico y/o eléctrico revisión y ajuste a cero de la balanza Limpieza general del equipo. |
| CAMA HOSPITALARIA ELECTRICA CON COLCHON | 03378 | CONS PARTO URG | Trimestral | Febrero Mayo Agosto Noviembre | Ingeniero Biomédico / Contratista | Revisión entrada de corriente. Revisión controles. Revisión de posiciones. HEAD, FOOT, HI-LO Revisión de tarjetas electrónicas. Revisión de motores. Revisión de sensores nivel máximo y mínimo. Revisión panel frontal. Limpieza general del equipo |
| | 03380 | CONS PARTO URG | | | | |
| | 03382 | CONS PARTO URG | | | | |
| | 03420 | CONS PARTO URG | | | | |
| | 03421 | CONS PARTO URG | | | | |
| 03422 | CONS PARTO URG | | | | | |
| CAMILLA/MESA DE PARTO | 03405 | CONS PARTO URG | Trimestral | Febrero Mayo Agosto Noviembre | Ingeniero Biomédico / Contratista | Revisión entrada de corriente. Revisión controles. Revisión de posiciones. HEAD, FOOT, HI-LO Revisión de tarjetas electrónicas. Revisión de motores. Revisión de sensores nivel máximo y mínimo. Revisión panel frontal. Limpieza general del equipo |
| CENTRIFUGA | 3798 | TOMA DE MUESTRA | Trimestral | Febrero Mayo Agosto Noviembre | Ingeniero Biomédico / Contratista | Revisión y ajuste del sistema mecánico, electrónico y eléctrico. Revisión de los elementos de control. Servicio de los elementos de seguridad del equipo. Revisión del sistema de frenado. Revisión de escobillas. (opcional) Verificación del motor. Ajuste Puerta |



ANEXO 1 SNS 3000 - PMH

EMPRESA SOCIAL DEL ESTADO CARMEN EMILIA OSPINA

Carrera 22 con Calle 26 Sur Canaima Neiva – Huila

PBX 87631818 Ext. 6000

www.esecarmenemilia.gov.co

Dra. ERIKA PAOLA LOSADA CARDOZA

Gerente

PLAN DE MANTENIMIENTO HOSPITALARIO DE EQUIPOS BIOMEDICOS AÑO 2020

| | | | | | | |
|-------------------------------------|-------|-----------------|------------|--|---|--|
| | | | | | | Revisión y balanceo de rotor. Revisión de los elementos de control. Limpieza general. |
| CENTRIFUGA DIGITAL PARA 24 TUBOS | 3799 | TOMA DE MUESTRA | Trimestral | Febrero Mayo Agosto Noviembre | Ingeniero Biomédico / Contratista | Revisión y ajuste del sistema mecánico, electrónico y eléctrico. Revisión de los elementos de control. Servicio de los elementos de seguridad del equipo. Revisión del sistema de frenado. Revisión de escobillas. (opcional) Verificación del motor. Ajuste Puerta Revisión y balanceo de rotor. Revisión de los elementos de control. Limpieza general. |
| DESFIBRILADOR | 03403 | CONS PARTO URG | Trimestral | Febrero Mayo Agosto Noviembre | Ingeniero Biomédico / Contratista | Verificación del estado del equipo. Revisión de entrada de corriente. Verificación de carga de batería. Revisión de cable de EKG. Revisión de Pala (Adulto-Pediátrico) Revisión de tarjetas electrónicas. Revisión de impresora. Revisión de los selectores de parámetros. Revisión de panel frontal. Limpieza general del equipo. |
| DESFIBRILADOR MONITOR BIFASICO | 03530 | REANIMACION | Trimestral | Febrero Mayo Agosto Noviembre | Ingeniero Biomédico / Contratista | Verificación del estado del equipo. Revisión de entrada de corriente. Verificación de carga de batería. Revisión de cable de EKG. Revisión de Pala (Adulto-Pediátrico) Revisión de tarjetas electrónicas. Revisión de impresora. Revisión de los selectores de parámetros. Revisión de panel frontal. Limpieza general del equipo. |



ANEXO 1 SNS 3000 - PMH

EMPRESA SOCIAL DEL ESTADO CARMEN EMILIA OSPINA

Carrera 22 con Calle 26 Sur Canaima Neiva – Huila

PBX 87631818 Ext. 6000

www.esecarmenemilia.gov.co

Dra. ERIKA PAOLA LOSADA CARDOZA

Gerente

PLAN DE MANTENIMIENTO HOSPITALARIO DE EQUIPOS BIOMEDICOS AÑO 2020

| | | | | | | |
|--|--------|--------------------|------------|--|---|---|
| DOPPLER FETAL | 03672 | CONS EXTERNA C3 | Trimestral | Febrero Mayo Agosto Noviembre | Ingeniero Biomédico / Contratista | Verificación del estado del equipo. Revisión del sistema electrónico y eléctrico. Revisión de baterías. (opcional) Revisión de panel frontal. Revisión de transductor. Revisión de sonido (parlante). Limpieza general del equipo. |
| | 03728 | | | | | |
| | 05484 | CONS PARTO URG | | | | |
| | 5484 | CONSULTA EXTERNA 8 | | | | |
| | NR | CONSULTA EXTERNA 1 | | | | |
| | NR | CONSULTA EXTERNA 2 | | | | |
| ELECTROCARDIOGRAFO | 03465 | REANIMACION | Trimestral | Febrero Mayo Agosto Noviembre | Ingeniero Biomédico / Contratista | Verificación del estado del equipo. Revisión de cable de alimentación. Verificación de auto test. Verificación de carga de batería. Verificación de cable de EKG, chupas y pinzas. Verificación panel frontal. Ajuste de partes electrónicas. Limpieza de cabezas térmicas. Configuración de parámetros Limpieza general del equipo. |
| | 03486 | | | | | |
| | 03527 | CONS PARTO URG | | | | |
| EQUIPO DE ORGANOS DE LOS SENTIDOS DE PARED | 03469 | CONS URG 5 | Trimestral | Febrero Mayo Agosto Noviembre | Ingeniero Biomédico / Contratista | Verificación del estado del equipo. Revisión del sistema eléctrico y electrónico. Revisión de otoscopio. Revisión de oftalmoscopio. Revisión de baterías. (opcional) Revisión de bombillos. Limpieza general del equipo. |
| | 03544 | CONS URG 2 | | | | |
| | 03568 | CONS URG 2 | | | | |
| | 03673 | CONS EXTERNA C2 | | | | |
| | 03698 | CONS EXTERNA C 3 | | | | |
| | V05053 | CONS EXTERNA C 3 | | | | |
| | 03726 | CONS EXTERNA C4 | | | | |
| | 3755 | CONS EXTERNA C 8 | | | | |



ANEXO 1 SNS 3000 - PMH

EMPRESA SOCIAL DEL ESTADO CARMEN EMILIA OSPINA

Carrera 22 con Calle 26 Sur Canaima Neiva – Huila

PBX 87631818 Ext. 6000

www.esecarmenemilia.gov.co

Dra. ERIKA PAOLA LOSADA CARDOZA

Gerente

PLAN DE MANTENIMIENTO HOSPITALARIO DE EQUIPOS BIOMEDICOS AÑO 2020

| | 03772 | CONS EXTERNA 8 | | | | |
|-------------------------------|--------|---------------------|------------|--|-----------------------------------|---|
| | 03833 | CONS EXTERNE C 6 | | | | |
| | 03849 | CONS URG 1 | | | | |
| EQUIPO DE ORGANOS DE PORTATIL | V5129 | CONSULTA EXTERNA C5 | Trimestral | Febrero Mayo Agosto Noviembre | Ingeniero Biomédico / Contratista | Verificación del estado del equipo. Revisión del sistema eléctrico y electrónico. Revisión de otoscopio. Revisión de oftalmoscopio. Revisión de baterías. (opcional) Revisión de bombillos. Limpieza general del equipo. |
| TERMOMETRO DIGITAL PARA OIDO | V05052 | CONS EXTERNA C 3 | Trimestral | Febrero Mayo Agosto Noviembre | Ingeniero Biomédico / Contratista | Verificación de funcionamiento Verificación de batería Limpieza general |
| OXIMETRO DE PULSO | 03395 | CONS PARTO URG | Trimestral | Febrero Mayo Agosto Noviembre | Ingeniero Biomédico / Contratista | Verificación del estado del equipo. Revisión del sistema electrónico y eléctrico. Revisión de baterías. (opcional) Revisión de panel frontal. Revisión de sensor de SPO2. Revisión de sonido (parlante). Limpieza general del equipo. |
| LAMPARA CIELITICA | 03402 | CONS PARTO URG | Trimestral | Febrero Mayo Agosto Noviembre | Ingeniero Biomédico / Contratista | Verificación del estado del equipo. Revisión de sistema eléctrico y electrónico. Revisión de bombillo. Revisión del sensor. (opcional) Revisión general. Limpieza general del equipo. |



ANEXO 1 SNS 3000 - PMH

EMPRESA SOCIAL DEL ESTADO CARMEN EMILIA OSPINA

Carrera 22 con Calle 26 Sur Canaima Neiva – Huila

PBX 87631818 Ext. 6000

www.esecarmenemilia.gov.co

Dra. ERIKA PAOLA LOSADA CARDOZA

Gerente

PLAN DE MANTENIMIENTO HOSPITALARIO DE EQUIPOS BIOMEDICOS AÑO 2020

| | | | | | | |
|---------------|--------|---------------------|------------|--|---|--|
| INFANTOMETRO | 03674 | CONS EXTERNA C2 | Trimestral | Febrero Mayo Agosto Noviembre | Ingeniero Biomédico / Contratista | Verificación del estado del equipo. Accesorios (opcional) Revisión de partes móviles. Limpieza general. |
| | 03695 | CONS EXTERNA C 3 | | | | |
| | 3841 | CONS EXTERNE C 6 | | | | |
| | 3645 | CONSULTA EXTERNA 1 | | | | |
| | NR | CONSULTA EXTERNA 2 | | | | |
| | NR | CONSULTA EXTERNA 8 | | | | |
| | EC336 | CONS EXTERNA 6 | | | | |
| | NR | CONSULTA EXTERNA C5 | | | | |
| | NR | CONSULTA EXTERNA C5 | | | | |
| FONENDOSCOPIO | 03579 | CONS URG 4 | Trimestral | Febrero Mayo Agosto Noviembre | Ingeniero Biomédico / Contratista | Verificación del estado del equipo Revisión de olivas. Revisión de manguera. Revisión de campana y diafragma. Limpieza general del equipo. |
| | 03580 | | | | | |
| | 03581 | | | | | |
| | 03582 | | | | | |
| | 03584 | | | | | |
| | 03594 | REANIMACION | | | | |
| | 03625 | CONS URG 1 | | | | |
| | 03626 | CONS URG 1 | | | | |
| | 03621 | CONS URG 1 | | | | |
| | 03620 | CONS URG 1 | | | | |
| | 03627 | | | | | |
| | 0EC335 | | | | | |
| | 03643 | CONS EXTERNA C 1 | | | | |



ANEXO 1
SNS 3000 - PMH
EMPRESA SOCIAL DEL ESTADO CARMEN EMILIA OSPINA

Carrera 22 con Calle 26 Sur Canaima Neiva – Huila
 PBX 87631818 Ext. 6000
 www.esecarmenemilia.gov.co

Dra. ERIKA PAOLA LOSADA CARDOZA

Gerente

PLAN DE MANTENIMIENTO HOSPITALARIO DE EQUIPOS BIOMEDICOS AÑO 2020

| | | | | | |
|--|---------------|-------------------------|--|--|--|
| | 03645 | | | | |
| | 03647 | | | | |
| | 03653 | CONS EXTERNA C 1 | | | |
| | 03648 | | | | |
| | 0EC320 | DEPOSITO UNIDAD MATERNA | | | |
| | 0EC321 | TRIAGE | | | |
| | 0EC329 | | | | |
| | 0EC330 | | | | |
| | 0EC337 | CONS 1 URG | | | |
| | 0EC343 | CONS EXTERNA 2 | | | |
| | 0EC345 | CONS EXTERNA 3 | | | |
| | 0EC346 | | | | |
| | 0EC350 | | | | |
| | 0EC351 | | | | |
| | 0EC352 | | | | |
| | 0EC331 | TRIAGE | | | |
| | 0EC715 | CONS EXTERNA 4 | | | |
| | 0EC716 | CONS EXTERNA 5 | | | |
| | 0EC717 | CONS EXTERNA 6 | | | |
| | 0EC718 | CONS EXTERNA 8 | | | |
| | 0EC719 | BODEGA CONS EXTERNA | | | |
| | 0EC720 | | | | |



ANEXO 1 SNS 3000 - PMH

EMPRESA SOCIAL DEL ESTADO CARMEN EMILIA OSPINA

Carrera 22 con Calle 26 Sur Canaima Neiva – Huila

PBX 87631818 Ext. 6000

www.esecarmenemilia.gov.co

Dra. ERIKA PAOLA LOSADA CARDOZA

Gerente

PLAN DE MANTENIMIENTO HOSPITALARIO DE EQUIPOS BIOMEDICOS AÑO 2020

| | | | | | | |
|--------------------------|--------|------------------|------------|--|-----------------------------------|--|
| FONENDOSCOPIO ADULTO | 03651 | CONS EXTERNA C 1 | Trimestral | Febrero Mayo Agosto Noviembre | Ingeniero Biomédico / Contratista | Verificación del estado del equipo Revisión de olivas. Revisión de manguera. Revisión de campana y diafragma. Limpieza general del equipo. |
| | 0EC721 | PARTOS | | | | |
| FONENDOSCOPIO PEDIATRICO | 03652 | CONS EXTERNA C 1 | Trimestral | Febrero Mayo Agosto Noviembre | Ingeniero Biomédico / Contratista | Verificación del estado del equipo Revisión de olivas. Revisión de manguera. Revisión de campana y diafragma. Limpieza general del equipo. |
| | 03671 | CONS EXTERNA C 2 | | | | |
| | 0EC722 | PARTOS | | | | |
| | 0EC723 | | | | | |
| INFANTOMETRO EN ALUMINIO | 03774 | CONS EXTERNA 8 | Trimestral | Febrero Mayo Agosto Noviembre | Ingeniero Biomédico / Contratista | Verificación del estado del equipo. Accesorios (opcional) Revisión de partes móviles. Limpieza general. |
| LAMPARA CUELLO DE CISNE | 03398 | CONS PARTO URG | Trimestral | Febrero Mayo Agosto Noviembre | Ingeniero Biomédico / Contratista | Verificación del estado del equipo. Revisión de sistema eléctrico y electrónico. Revisión de bombillo. Revisión del sensor. (opcional) Revisión general. Limpieza general del equipo. |
| | 03470 | CONS URG 5 | | | | |
| | 03532 | REANIMACION | | | | |
| | 03545 | CONS URG 3 | | | | |
| | 03676 | CONS EXTERNA C2 | | | | |
| | 03725 | CONS EXTERNA C4 | | | | |



ANEXO 1 SNS 3000 - PMH

EMPRESA SOCIAL DEL ESTADO CARMEN EMILIA OSPINA

Carrera 22 con Calle 26 Sur Canaima Neiva – Huila

PBX 87631818 Ext. 6000

www.esecarmenemilia.gov.co

Dra. ERIKA PAOLA LOSADA CARDOZA

Gerente

PLAN DE MANTENIMIENTO HOSPITALARIO DE EQUIPOS BIOMEDICOS AÑO 2020

| | | | | | | |
|-------------------------------------|-------|--------------------|------------|--|-----------------------------------|---|
| | 03756 | CONS EXTERNA C 8 | | | | |
| | 03807 | CITOLOGIA | | | | |
| | 03843 | CONS EXTERNE C 6 | | | | |
| | 3653 | CONSULTA EXTERNA 1 | | | | |
| | 3851 | | | | | |
| | NR | | | | | |
| | NR | CONSULTA EXTERNA 8 | | | | |
| MONITOR DE PACIENTE MULTIPARAMETROS | 03207 | REANIMACION | Trimestral | Febrero Mayo Agosto Noviembre | Ingeniero Biomédico / Contratista | Revisión de cable de alimentación. Verificación de auto test. Verificación de carga de batería. Verificación y configuración de parámetros. ECG NIBP SPO2 TEMP Verificación panel frontal. Revisión de alarmas. Limpieza general del equipo. |
| MONITOR DE SIGNOS VITALES | 03418 | REANIMACION | Trimestral | Febrero Mayo Agosto Noviembre | Ingeniero Biomédico / Contratista | Revisión de cable de alimentación. Verificación de auto test. Verificación de carga de batería. Verificación y configuración de parámetros. ECG NIBP SPO2 TEMP Verificación panel frontal. Revisión de alarmas. Limpieza general del equipo. |
| | 03509 | | | | | |
| | 03531 | | | | | |
| | 03533 | | | | | |



ANEXO 1 SNS 3000 - PMH

EMPRESA SOCIAL DEL ESTADO CARMEN EMILIA OSPINA

Carrera 22 con Calle 26 Sur Canaima Neiva – Huila

PBX 87631818 Ext. 6000

www.esecarmenemilia.gov.co

Dra. ERIKA PAOLA LOSADA CARDOZA

Gerente

PLAN DE MANTENIMIENTO HOSPITALARIO DE EQUIPOS BIOMEDICOS AÑO 2020

| | | | | | | |
|--------------------------------|-------|---------------------|------------|--|-----------------------------------|---|
| MONITOR FETAL ANTEPARTO | 03388 | CONS PARTO URG | Trimestral | Febrero Mayo Agosto Noviembre | Ingeniero Biomédico / Contratista | Revisión de cable de alimentación. Verificación de carga de batería. Verificación y configuración de parámetros y transductores Revisión del marcador de eventos Verificación panel frontal. Limpieza general del equipo. |
| | 03436 | | | | | |
| NEBULIZADOR | 03476 | REANIMACION | Trimestral | Febrero Mayo Agosto Noviembre | Ingeniero Biomédico / Contratista | Verificación del estado del equipo. Revisión de sistema eléctrico. Revisión del motor y biela. Revisión de fugas Verificación de manómetro en mmHg Limpieza general. |
| | 03477 | | | | | |
| | 3504 | BODEGA CONS EXTERNA | | | | |
| | 3210 | CONSULTA EXTERNA C6 | | | | |
| NEGATOSCOPIO | 03566 | CONS URG 2 | Trimestral | Febrero Mayo Agosto Noviembre | Ingeniero Biomédico / Contratista | Verificación del sistema eléctrico verificación de encendido Verificación del bombillo limpieza general. |
| | 03681 | | | | | |
| | 3850 | CONSULTA EXTERNA 5 | | | | |
| | 3463 | CONS EXTERNA 8 | | | | |
| OXIMETRO DE PULSO MODELO PM-60 | 03528 | REANIMACION | Trimestral | Febrero Mayo Agosto Noviembre | Ingeniero Biomédico / Contratista | Verificación del estado del equipo. Revisión del sistema electrónico y eléctrico. Revisión de baterías. (opcional) Revisión de panel frontal. Revisión de sensor de SPO2. Revisión de sonido (parlante). Limpieza general del equipo. |
| PESA BEBE | NR | CONSULTA EXTERNA 1 | Trimestral | Febrero Mayo | Ingeniero Biomédico | Verificación del estado del equipo. Revisión y ajuste del sistema mecánico |



ANEXO 1 SNS 3000 - PMH

EMPRESA SOCIAL DEL ESTADO CARMEN EMILIA OSPINA

Carrera 22 con Calle 26 Sur Canaima Neiva – Huila

PBX 87631818 Ext. 6000

www.esecarmenemilia.gov.co

Dra. ERIKA PAOLA LOSADA CARDOZA

Gerente

PLAN DE MANTENIMIENTO HOSPITALARIO DE EQUIPOS BIOMEDICOS AÑO 2020

| | | | | | | |
|-----------------------|--------------|------------------------|------------|--|---|--|
| | | CONSULTA EXTERNA 2 | | Agosto Noviembre | / Contratista | y/o eléctrico revisión y ajuste a cero de la balanza Limpieza general del equipo. |
| | 3670 | CONSULTA EXTERNA 8 | | | | |
| | NR | CONSULTA EXTERNA 8 | | | | |
| | | CONSULTA EXTERNA 1 | | | | |
| | | CONSULTA EXTERNA | | | | |
| | 3392 | CONSULTA EXTERNA C6 | | | | |
| PESA DE PISO MECANICA | 03844 | CONS EXTERNE C 6 | Trimestral | Febrero Mayo Agosto Noviembre | Ingeniero Biomédico / Contratista | Verificación del estado del equipo. Revisión y ajuste del sistema mecánico y/o eléctrico revisión y ajuste a cero de la balanza Limpieza general del equipo. |
| SUCCIONADOR PORTATIL | 03404 | CONS PARTO URG | Trimestral | Febrero Mayo Agosto Noviembre | Ingeniero Biomédico / Contratista | Revisión de sistema eléctrico. Revisión del motor y biela. Revisión y corrección de flappers. Revisión de fugas Verificación de manómetro en mmHg lubricación de partes móviles. Limpieza general. (interna y externa) Prueba de funcionamiento |
| SUCCIONADOR | NR | BODEGA CONS EXTERNA | Trimestral | Febrero Mayo Agosto Noviembre | Ingeniero Biomédico / Contratista | Revisión de sistema eléctrico. Revisión del motor y biela. Revisión y corrección de flappers. Revisión de fugas Verificación de manómetro en mmHg lubricación de partes móviles. Limpieza general. (interna y externa) Prueba de funcionamiento |



ANEXO 1 SNS 3000 - PMH

EMPRESA SOCIAL DEL ESTADO CARMEN EMILIA OSPINA

Carrera 22 con Calle 26 Sur Canaima Neiva – Huila

PBX 87631818 Ext. 6000

www.esecarmenemilia.gov.co

Dra. ERIKA PAOLA LOSADA CARDOZA

Gerente

PLAN DE MANTENIMIENTO HOSPITALARIO DE EQUIPOS BIOMEDICOS AÑO 2020

| | | | | | | |
|----------------------------------|--------|--------------------|------------|--|---|---|
| TALLIMETRO | 03549 | CONS URG 3 | Trimestral | Febrero Mayo Agosto Noviembre | Ingeniero Biomédico / Contratista | Verificación del estado del equipo. Verificación de accesorios Limpieza general del equipo. |
| | 03574 | CONS URG 1 | | | | |
| | 03691 | CONS EXTERNA C 3 | | | | |
| | 03732 | | | | | |
| | 03760 | CONS EXTERNA C 8 | | | | |
| | 03845 | CONS EXTERNE C 6 | | | | |
| NR | | | | | | |
| TALLIMETRO PORTATIL | 03201 | CONS EXTERNA 3 | Trimestral | Febrero Mayo Agosto Noviembre | Ingeniero Biomédico / Contratista | Verificación del estado del equipo. Verificación de accesorios Limpieza general del equipo. |
| TENSIOMETRO ADULTO PORTATIL | 901092 | CONSULTA EXTERNA 8 | Trimestral | Febrero Mayo Agosto Noviembre | Ingeniero Biomédico / Contratista | Verificación del estado del equipo. Revisión de manómetro en cero. Revisión de brazaletes. Revisión de Manguera extensora (opcional) Revisión de pera de insuflación. Limpieza general. |
| | 901092 | | | | | |
| | 901092 | | | | | |
| | 901092 | | | | | |
| TENSIOMETRO ANEROIDE DE PARED | 03543 | CONS URG 3 | Trimestral | Febrero Mayo Agosto Noviembre | Ingeniero Biomédico / Contratista | Verificación del estado del equipo. Revisión de manómetro en cero. Revisión de brazaletes. Revisión de Manguera extensora (opcional) Revisión de pera de insuflación. Limpieza general. |
| | 03567 | CONS URG 2 | | | | |
| | 03697 | CONS EXTERNA C 3 | | | | |
| | 03832 | CONS PARTO URG | | | | |
| | 03848 | CONS EXTERNE C 6 | | | | |
| TENSIOMETRO DE PARED | 03727 | CONS EXTERNA C4 | Trimestral | Febrero Mayo Agosto | Ingeniero Biomédico / Contratista | Verificación del estado del equipo. Revisión de manómetro en cero. Revisión de brazaletes. |
| | 3651 | CONSULTA EXTERNA 1 | | | | |



ANEXO 1 SNS 3000 - PMH

EMPRESA SOCIAL DEL ESTADO CARMEN EMILIA OSPINA

Carrera 22 con Calle 26 Sur Canaima Neiva – Huila

PBX 87631818 Ext. 6000

www.esecarmenemilia.gov.co

Dra. ERIKA PAOLA LOSADA CARDOZA

Gerente

PLAN DE MANTENIMIENTO HOSPITALARIO DE EQUIPOS BIOMEDICOS AÑO 2020

| | | | | | | |
|---------------------------------|--------|---------------------|------------|--|-----------------------------------|--|
| | 3677 | | | Noviembre | | Revisión de Manguera extensora (opcional) Revisión de pera de insuflación. Limpieza general. |
| | 38488 | CONS EXTERNA 5 | | | | |
| TENSIOMETRO MANUAL PEDIATRICO | NR | CONSULTA EXTERNA 1 | Trimestral | Febrero Mayo Agosto Noviembre | Ingeniero Biomédico / Contratista | Verificación del estado del equipo. Revisión de manómetro en cero. Revisión de brazaletes. Revisión de Manguera extensora (opcional) Revisión de pera de insuflación. Limpieza general. |
| TENSIOMETRO MANUAL PORTATIL | | CONSULTA EXTERNA 5 | | | | |
| TENSIOMETRO PEDIATRICO | 0EC347 | CONS EXTERNA C 3 | Trimestral | Febrero Mayo Agosto Noviembre | Ingeniero Biomédico / Contratista | Verificación del estado del equipo. Revisión de manómetro en cero. Revisión de brazaletes. Revisión de Manguera extensora (opcional) Revisión de pera de insuflación. Limpieza general. |
| | 0EC348 | | | | | |
| | 0EC354 | | | | | |
| | NR | CONSULTA EXTERNA C5 | | | | |
| | NR | URGENCIAS | | | | |
| | NR | CONSULTA EXTERNA | | | | |
| | NR | CONS EXTERNA 4 | | | | |
| TENSIOMETRO PEDIATRICO PORTATIL | NR | CONSULTA EXTERNA 8 | Trimestral | Febrero Mayo Agosto Noviembre | Ingeniero Biomédico / Contratista | Verificación del estado del equipo. Revisión de manómetro en cero. Revisión de brazaletes. Revisión de Manguera extensora (opcional) Revisión de pera de insuflación. Limpieza general. |
| | EC339 | CONSULTA EXTERNA 1 | | | | |
| | NR | CONSULTA EXTERNA 5 | | | | |
| TENSIOMETRO PORTATIL | NR | URGENCIAS | Trimestral | Febrero Mayo Agosto | Ingeniero Biomédico / Contratista | Verificación del estado del equipo. Revisión de manómetro en cero. Revisión de brazaletes. |
| | | CONSULTA EXTERNA | | | | |



ANEXO 1 SNS 3000 - PMH

EMPRESA SOCIAL DEL ESTADO CARMEN EMILIA OSPINA

Carrera 22 con Calle 26 Sur Canaima Neiva – Huila

PBX 87631818 Ext. 6000

www.esecarmenemilia.gov.co

Dra. ERIKA PAOLA LOSADA CARDOZA

Gerente

PLAN DE MANTENIMIENTO HOSPITALARIO DE EQUIPOS BIOMEDICOS AÑO 2020

| | | | | | | |
|---------------------|-------|---------------------|------------|--|-----------------------------------|--|
| | | CONSULTA EXTERNA 2 | | Noviembre | | Revisión de Manguera extensora (opcional) Revisión de pera de insuflación. Limpieza general. |
| TENSIOMETRO RODABLE | 03431 | CONS URG 1 | Trimestral | Febrero Mayo Agosto Noviembre | Ingeniero Biomédico / Contratista | Verificación del estado del equipo. Revisión de manómetro en cero. Revisión de brazaletes. Revisión de Manguera extensora (opcional) Revisión de pera de insuflación. Limpieza general. |
| TERMOMETRO DIGITAL | NR | CONSULTA EXTERNA C6 | Trimestral | Febrero Mayo Agosto Noviembre | Ingeniero Biomédico / Contratista | Verificación de funcionamiento Verificación de batería Limpieza general |
| | NR | CONSULTA EXTERNA 5 | | | | |

SEDE IPC

| EQUIPO | INVENTARIO NUEVO | UBICACIÓN | PERIODICIDAD | FECHA | RESPONSABLE | ACTIVIDAD |
|-------------------|------------------|------------------|--------------|---|-----------------------------------|---|
| BALANZA PESA BEBE | 01985 | CONS EXTERNA C 5 | Trimestral | Marzo Junio Septiembre Diciembre | Ingeniero Biomédico / Contratista | Verificación del estado del equipo. Revisión y ajuste del sistema mecánico y/o eléctrico revisión y ajuste a cero de la balanza Limpieza general del equipo. |
| | 02004 | | | | | |
| | 02024 | CONS EXTERNA C 6 | | | | |
| | 02036 | CONS EXTERNA C 2 | | | | |
| | 02050 | CONS EXTERNA C 8 | | | | |
| | 02069 | CONS EXTERNA C 9 | | | | |



ANEXO 1 SNS 3000 - PMH

EMPRESA SOCIAL DEL ESTADO CARMEN EMILIA OSPINA

Carrera 22 con Calle 26 Sur Canaima Neiva – Huila

PBX 87631818 Ext. 6000

www.esecarmenemilia.gov.co

Dra. ERIKA PAOLA LOSADA CARDOZA

Gerente

PLAN DE MANTENIMIENTO HOSPITALARIO DE EQUIPOS BIOMEDICOS AÑO 2020

| | | | | | | |
|---------------------------|--------------|----------------------------|------------|---|-----------------------------------|---|
| | 02120 | CONS EXTERNA C 10 | | | | |
| BASCULA CON TALLIMETRO | 02010 | CONS EXTERNA C 3 | Trimestral | Marzo Junio Septiembre Diciembre | Ingeniero Biomédico / Contratista | Verificación del estado del equipo. Revisión y ajuste del sistema mecánico y/o eléctrico revisión y ajuste a cero de la balanza Limpieza general del equipo. |
| | 02025 | CONS EXTERNA C 4 | | | | |
| | 02044 | CONS EXTERNA C 2 | | | | |
| | 02056 | CONS EXTERNA C 8 | | | | |
| | 02070 | CONS EXTERNA C 9 | | | | |
| | 02122 | CONS EXTERNA C 10 | | | | |
| | 02403 | TRIAGE | | | | |
| BALANZA PESA BEBE DIGITAL | 03187 | CONS URG 4 | Trimestral | Marzo Junio Septiembre Diciembre | Ingeniero Biomédico / Contratista | Verificación del estado del equipo. Revisión y ajuste del sistema mecánico y/o eléctrico revisión y ajuste a cero de la balanza Limpieza general del equipo. |
| BASCULA DE PISO | 5879 | CONS EXTERNA C 6 | Trimestral | Marzo Junio Septiembre Diciembre | Ingeniero Biomédico / Contratista | Verificación del estado del equipo. Revisión y ajuste del sistema mecánico y/o eléctrico revisión y ajuste a cero de la balanza Limpieza general del equipo. |
| | 1981 | CONSULTA EXTERNA - CONS. 5 | | | | |
| | NT | CONSULTA EXTERNA - CONS. 9 | | | | |
| BASCULA DIGITAL BEBE | 02446 | CONS URGE 2 | Trimestral | Marzo Junio Septiembre Diciembre | Ingeniero Biomédico / Contratista | Verificación del estado del equipo. Revisión y ajuste del sistema mecánico y/o eléctrico revisión y ajuste a cero de la balanza Limpieza general del equipo. |
| BASCULA DIGITAL | 03197 | CONS URG 4 | Trimestral | Marzo Junio Septiembre | Ingeniero Biomédico / Contratista | Verificación del estado del equipo. Revisión y ajuste del sistema mecánico y/o eléctrico |



ANEXO 1 SNS 3000 - PMH

EMPRESA SOCIAL DEL ESTADO CARMEN EMILIA OSPINA

Carrera 22 con Calle 26 Sur Canaima Neiva – Huila

PBX 87631818 Ext. 6000

www.esecarmenemilia.gov.co

Dra. ERIKA PAOLA LOSADA CARDOZA

Gerente

PLAN DE MANTENIMIENTO HOSPITALARIO DE EQUIPOS BIOMEDICOS AÑO 2020

| | | | | | | |
|---|--------------|------------------|------------|---|---|--|
| | 03200 | | | Diciembre | | revisión y ajuste a cero de la balanza Limpieza general del equipo. |
| CENTRIFUGA | 02172 | LABORATORIO | Trimestral | Marzo Junio Septiembre Diciembre | Ingeniero Biomédico / Contratista | Revisión y ajuste del sistema mecánico, electrónico y eléctrico. Revisión de los elementos de control. Servicio de los elementos de seguridad del equipo. Revisión del sistema de frenado. Revisión de escobillas. (opcional) Verificación del motor. Ajuste Puerta Revisión y balanceo de rotor. Revisión de los elementos de control. Limpieza general. |
| BASCULA PESA BEBE MODELO 354 SECA | 5823 | CONS EXTERNA C 6 | Trimestral | Marzo Junio Septiembre Diciembre | Ingeniero Biomédico / Contratista | Verificación del estado del equipo. Revisión y ajuste del sistema mecánico y/o eléctrico revisión y ajuste a cero de la balanza Limpieza general del equipo. |
| | 5824 | CONS EXTERNA C 9 | | | | |
| DESFIBRILADOR CON MARCAPASO EXTERNO | 02307 | REANIMACION | Trimestral | Marzo Junio Septiembre Diciembre | Ingeniero Biomédico / Contratista | Verificación del estado del equipo. Revisión de entrada de corriente. Verificación de carga de batería. Revisión de cable de EKG. Revisión de Pala (Adulto-Pediátrico) Revisión de tarjetas electrónicas. Revisión de impresora. Revisión de los selectores de parámetros. Revisión de panel frontal. Limpieza general del equipo. |



ANEXO 1 SNS 3000 - PMH

EMPRESA SOCIAL DEL ESTADO CARMEN EMILIA OSPINA

Carrera 22 con Calle 26 Sur Canaima Neiva – Huila

PBX 87631818 Ext. 6000

www.esecarmenemilia.gov.co

Dra. ERIKA PAOLA LOSADA CARDOZA

Gerente

PLAN DE MANTENIMIENTO HOSPITALARIO DE EQUIPOS BIOMEDICOS AÑO 2020

| | | | | | | |
|--|---------------|------------------------|------------|---|---|---|
| DISPENSADOR ESPECULO OTOSCOPIO | 0EC144 | CONS URG 3 | Trimestral | Marzo Junio Septiembre Diciembre | Ingeniero Biomédico / Contratista | Verificación del estado del equipo. Revisión de entrada de corriente. Verificación de carga de batería. Revisión de cable de EKG. Revisión de Pala (Adulto-Pediátrico) Revisión de tarjetas electrónicas. Revisión de impresora. Revisión de los selectores de parámetros. Revisión de panel frontal. Limpieza general del equipo. |
| DOPPLER FETAL | 01983 | ESTACION DE ENFERMERIA | Trimestral | Marzo Junio Septiembre Diciembre | Ingeniero Biomédico / Contratista | Verificación del estado del equipo. Revisión del sistema electrónico y eléctrico. Revisión de baterías. (opcional) Revisión de panel frontal. Revisión de transductor. Revisión de sonido (parlante). Limpieza general del equipo. |
| | 02381 | | | | | |
| | 05297 | CONS EXTERNA C 3 | | | | |
| | 05485 | CONS EXTERNA C 7 | | | | |
| ELECTROCARDIOGRA FO | 02303 | REANIMACION | Trimestral | Marzo Junio Septiembre Diciembre | Ingeniero Biomédico / Contratista | Verificación del estado del equipo. Revisión de cable de alimentación. Verificación de auto test. Verificación de carga de batería. Verificación de cable de EKG, chupas y pinzas. Verificación panel frontal. Ajuste de partes electrónicas. Limpieza de cabezas térmicas. Configuración de parámetros Limpieza general del equipo. |
| | 990 | | | | | |
| EQUIPO DE ORGANOS DE LOS SENTIDOS DE PARED | 01987 | CONS EXTERNA C 5 | Trimestral | Marzo Junio Septiembre Diciembre | Ingeniero Biomédico / Contratista | Verificación del estado del equipo. Revisión del sistema eléctrico y electrónico. Revisión de otoscopio. |
| | 02008 | CONS EXTERNA C 3 | | | | |



ANEXO 1 SNS 3000 - PMH

EMPRESA SOCIAL DEL ESTADO CARMEN EMILIA OSPINA

Carrera 22 con Calle 26 Sur Canaima Neiva – Huila

PBX 87631818 Ext. 6000

www.esecarmenemilia.gov.co

Dra. ERIKA PAOLA LOSADA CARDOZA

Gerente

PLAN DE MANTENIMIENTO HOSPITALARIO DE EQUIPOS BIOMEDICOS AÑO 2020

| | | | | | | |
|--|---------------|------------------------|------------|---|-----------------------------------|--|
| | 02018 | CONS EXTERNA C 6 | | | | Revisión de oftalmoscopio. Revisión de baterías. (opcional) Revisión de bombillos. Limpieza general del equipo. |
| | 02042 | CONS EXTERNA C 2 | | | | |
| | 02049 | CONS EXTERNA C 7 | | | | |
| | 02064 | CONS EXTERNA C 9 | | | | |
| | 02117 | CONS EXTERNA C 10 | | | | |
| | 02324 | CONS URG 4 | | | | |
| | 02339 | CONS URG 2 | | | | |
| | 02354 | CONS URG 3 | | | | |
| | 02368 | CONS URG 1 | | | | |
| | 05296 | CONS EXTERNA C 6 | | | | |
| EQUIPO DE ORGANOS DE LOS SENTIDOS PORTATIL | V04946 | CONS EXTERNA C 9 | Trimestral | Marzo Junio Septiembre Diciembre | Ingeniero Biomédico / Contratista | Verificación del estado del equipo. Revisión del sistema eléctrico y electrónico. Revisión de otoscopio. Revisión de oftalmoscopio. Revisión de baterías. (opcional) Revisión de bombillos. Limpieza general del equipo. |
| EQUIPO DE ORGANOS PORTATIL | NT | ESTACION DE ENFERMERIA | Trimestral | Marzo Junio Septiembre Diciembre | Ingeniero Biomédico / Contratista | Verificación del estado del equipo. Revisión del sistema eléctrico y electrónico. Revisión de otoscopio. Revisión de oftalmoscopio. Revisión de baterías. (opcional) Revisión de bombillos. Limpieza general del equipo. |
| FONENDOSCOPIO DOBLE SERVICIO | 0EC97 | CONS EXTERNA 5 | Trimestral | Marzo Junio Septiembre | Ingeniero Biomédico / Contratista | Verificación del estado del equipo Revisión de olivas. Revisión de manguera. |
| | 0EC115 | CONS EXTERNA C 7 | | | | |



ANEXO 1 SNS 3000 - PMH

EMPRESA SOCIAL DEL ESTADO CARMEN EMILIA OSPINA

Carrera 22 con Calle 26 Sur Canaima Neiva – Huila

PBX 87631818 Ext. 6000

www.esecarmenemilia.gov.co

Dra. ERIKA PAOLA LOSADA CARDOZA

Gerente

PLAN DE MANTENIMIENTO HOSPITALARIO DE EQUIPOS BIOMEDICOS AÑO 2020

| | | | | | | |
|-------------------------|---------------|----------------------------|------------|---|---|--|
| | 0EC105 | CONS EXTERNA C 8 | | Diciembre | | Revisión de campana y diafragma. Limpieza general del equipo. |
| | 0EC714 | | | | | |
| | 0EC120 | CONS EXTERNA C 10 | | | | |
| | 0EC107 | | | | | |
| | 0EC113 | | | | | |
| | 0EC114 | CONS EXTERNA C 9 | | | | |
| | 0EC111 | | | | | |
| | 0EC709 | | | | | |
| | 0EC710 | URGENCIAS | | | | |
| | 0EC711 | | | | | |
| | 0EC712 | | | | | |
| | 0EC713 | BODEGA UR | | | | |
| INFANTOMETRO | 02022 | CONS EXTERNA C 6 | Trimestral | Marzo Junio Septiembre Diciembre | Ingeniero Biomédico / Contratista | Verificación del estado del equipo. Accesorios (opcional) Revisión de partes móviles. Limpieza general. |
| | 02065 | CONS EXTERNA C 9 | | | | |
| | 02401 | TRIAGE | | | | |
| | NT | CONSULTA EXTERNA - CONS. 3 | | | | |
| | 2052 | CONSULTA EXTERNA - CONS. 8 | | | | |
| LAMPARA CUELLO DE CISNE | 01992 | CONS EXTERNA C 4 | Trimestral | Marzo Junio Septiembre Diciembre | Ingeniero Biomédico / Contratista | Verificación del estado del equipo. Revisión de sistema eléctrico y electrónico. Revisión de bombillo. Revisión del sensor. (opcional) Revisión general. Limpieza general del equipo. |
| | 02017 | CONS EXTERNA C 3 | | | | |
| | 02119 | CONS EXTERNA C 8 | | | | |
| | 02168 | LABORATORIO | | | | |
| | 02269 | TOMA DE MUESTRA | | | | |



ANEXO 1 SNS 3000 - PMH

EMPRESA SOCIAL DEL ESTADO CARMEN EMILIA OSPINA

Carrera 22 con Calle 26 Sur Canaima Neiva – Huila

PBX 87631818 Ext. 6000

www.esecarmenemilia.gov.co

Dra. ERIKA PAOLA LOSADA CARDOZA

Gerente

PLAN DE MANTENIMIENTO HOSPITALARIO DE EQUIPOS BIOMEDICOS AÑO 2020

| | | | | | | |
|---|---------------|---------------|------------|---|-----------------------------------|---|
| | 02282 | POCEDIMIENTOS | | | | |
| | 02311 | REANIMACION | | | | |
| | 02341 | CONS URG 2 | | | | |
| | 02355 | CONS URG 3 | | | | |
| | 02372 | CONS URG 1 | | | | |
| | 2372 | CONSULT URG 1 | | | | |
| | 2572 | URGENCIAS | | | | |
| MICROSCOPIO BINOCULAR MARCA OLIMPUS MODELO CX31 | 02173 | LABORATORIO | Trimestral | Marzo Junio Septiembre Diciembre | Ingeniero Biomédico / Contratista | Verificación sistema eléctrico Revisión de transformador, reóstato, circuito eléctrico, fusibles, control de intensidad de luz Revisión de sistema óptico, ocular, objetivo, condensadores y filtro. Revisión de sistema mecánico. Inspección de, sistema de enfoque, macro micrométrico, platina, porta objetos, carro móvil y porta condensador. Limpieza general. |
| LARINGOSCOPIO ADULTO | 0EC136 | REANIMACION | | | | |
| MONITOR DE SIGNOS VITALES | 02314 | REANIMACION | Trimestral | Marzo Junio Septiembre Diciembre | Ingeniero Biomédico / Contratista | Revisión de cable de alimentación. Verificación de auto test. Verificación de carga de batería. Verificación y configuración de parámetros. ECG NIBP SPO2 TEMP Verificación panel frontal. Revisión de alarmas. Limpieza general del equipo. |
| | 02405 | TRIAGE | | | | |



ANEXO 1 SNS 3000 - PMH

EMPRESA SOCIAL DEL ESTADO CARMEN EMILIA OSPINA

Carrera 22 con Calle 26 Sur Canaima Neiva – Huila

PBX 87631818 Ext. 6000

www.esecarmenemilia.gov.co

Dra. ERIKA PAOLA LOSADA CARDOZA

Gerente

PLAN DE MANTENIMIENTO HOSPITALARIO DE EQUIPOS BIOMEDICOS AÑO 2020

| | | | | | | |
|---|-------|--------------------------|------------|---|---|--|
| MONITOR FETAL | 2218 | OBSERVACION | Trimestral | Marzo Junio Septiembre Diciembre | Ingeniero Biomédico / Contratista | Revisión de cable de alimentación. Verificación de carga de batería. Verificación y configuración de parámetros y transductores Revisión del marcador de eventos Verificación panel frontal. Limpieza general del equipo. |
| NEBULIZADOR | 02299 | SALA ERA | Trimestral | Marzo Junio Septiembre Diciembre | Ingeniero Biomédico / Contratista | Verificación del estado del equipo. Revisión de sistema eléctrico. Revisión del motor y biela. Revisión de fugas Verificación de manómetro en mmHg Limpieza general. |
| | NT | URGENCIAS - NEBULIZACIÓN | | | | |
| NEBULIZADOR (COMPRESOR) PORTATIL REF 1145 MARCA THOMAS-USA | 02228 | SALA ERA | Trimestral | Marzo Junio Septiembre Diciembre | Ingeniero Biomédico / Contratista | Verificación del estado del equipo. Revisión de sistema eléctrico. Revisión del motor y biela. Revisión de fugas Verificación de manómetro en mmHg Limpieza general. |
| NEBULIZADOR COMPRESOR PORTATIL | 03209 | SALA ERA | Trimestral | Marzo Junio Septiembre Diciembre | Ingeniero Biomédico / Contratista | Verificación del estado del equipo. Revisión de sistema eléctrico. Revisión del motor y biela. Revisión de fugas Verificación de manómetro en mmHg Limpieza general. |
| | 03212 | | | | | |
| NEGATOSCOPIO | 02327 | CONS URG 4 | Trimestral | Marzo Junio Septiembre Diciembre | Ingeniero Biomédico / Contratista | Verificación del sistema eléctrico verificación de encendido Verificación del bombillo limpieza general. |
| | 02342 | CONS URG 2 | | | | |
| | 02359 | CONS URG 3 | | | | |



ANEXO 1 SNS 3000 - PMH

EMPRESA SOCIAL DEL ESTADO CARMEN EMILIA OSPINA

Carrera 22 con Calle 26 Sur Canaima Neiva – Huila

PBX 87631818 Ext. 6000

www.esecarmenemilia.gov.co

Dra. ERIKA PAOLA LOSADA CARDOZA

Gerente

PLAN DE MANTENIMIENTO HOSPITALARIO DE EQUIPOS BIOMEDICOS AÑO 2020

| | | | | | | |
|---------------------------|------------------|------------------------|------------|---|---|--|
| | 02371 | CONS URG 1 | | | | |
| PESA PARA BEBE | 02361 | CONS URG 3 | Trimestral | Marzo Junio Septiembre Diciembre | Ingeniero Biomédico / Contratista | Verificación del estado del equipo. Revisión y ajuste del sistema mecánico y/o eléctrico revisión y ajuste a cero de la balanza Limpieza general del equipo. |
| | 02395 | | | | | |
| OXIMETRO DE PULSO | 0 | ESTACION DE ENFERMERIA | Trimestral | Marzo Junio Septiembre Diciembre | Ingeniero Biomédico / Contratista | Verificación del estado del equipo. Revisión del sistema electrónico y eléctrico. Revisión de baterías. (opcional) Revisión de panel frontal. Revisión de sensor de SPO2. Revisión de sonido (parlante). Limpieza general del equipo. |
| SUCCIONADOR MEDI- PUMP | 02308 | REANIMACION | Trimestral | Marzo Junio Septiembre Diciembre | Ingeniero Biomédico / Contratista | Revisión de sistema eléctrico. Revisión del motor y biela. Revisión y corrección de flappers. Revisión de fugas Verificación de manómetro en mmHg lubricación de partes móviles. Limpieza general. (interna y externa) Prueba de funcionamiento |
| | 02309 | | | | | |
| | 02443 | | | | | |
| TALLIMETRO | 01978 | CONS URG 4 | Trimestral | Marzo Junio Septiembre Diciembre | Ingeniero Biomédico / Contratista | Verificación del estado del equipo. Verificación de accesorios Limpieza general del equipo. |
| | 02000 | CONS EXTERNA C 6 | | | | |
| | 02011 | CONS EXTERNA C 3 | | | | |
| | 02026 | CONS EXTERNA C 2 | | | | |
| | 02047 | CONS EXTERNA C 4 | | | | |
| | 02055 | CONS EXTERNA C 8 | | | | |
| | 02123 | CONS EXTERNA C 10 | | | | |
| 02330 | CONS EXTERNA C 5 | | | | | |



ANEXO 1 SNS 3000 - PMH

EMPRESA SOCIAL DEL ESTADO CARMEN EMILIA OSPINA

Carrera 22 con Calle 26 Sur Canaima Neiva – Huila

PBX 87631818 Ext. 6000

www.esecarmenemilia.gov.co

Dra. ERIKA PAOLA LOSADA CARDOZA

Gerente

PLAN DE MANTENIMIENTO HOSPITALARIO DE EQUIPOS BIOMEDICOS AÑO 2020

| | | | | | | |
|-------------------------------|------------|----------------------------|------------|---|-----------------------------------|--|
| | 2356 | CONS URG3 | | | | |
| | 02374 | CONS URG 1 | | | | |
| | 02404 | CONS URGE 2 | | | | |
| | NT | CONSULT URG 3 | | | | |
| TENSIOMETRO ANEROIDE DE PARED | 1956 | CONS EXTERNA C 2 | Trimestral | Marzo Junio Septiembre Diciembre | Ingeniero Biomédico / Contratista | Verificación del estado del equipo. Revisión de manómetro en cero. Revisión de brazaletes. Revisión de Manguera extensora (opcional) Revisión de pera de insuflación. Limpieza general. |
| | 01958 | | | | | |
| | 01986 | CONS EXTERNA C 5 | | | | |
| | 02005 | CONS EXTERNA C 3 | | | | |
| | 02019 | CONS EXTERNA C 6 | | | | |
| | 02041 | CONS EXTERNA C 7 | | | | |
| | 02048 | CONS EXTERNA C 8 | | | | |
| | 02116 | CONS EXTERNA C 10 | | | | |
| | 02323 | CONS URG 4 | | | | |
| | 02340 | CONS URG 2 | | | | |
| | 02353 | CONS URG 3 | | | | |
| 02367 | CONS URG 1 | | | | | |
| TENSIOMETRO DE PARED | 2063 | CONSULTA EXTERNA - CONS. 9 | Trimestral | Marzo Junio Septiembre Diciembre | Ingeniero Biomédico / Contratista | Verificación del estado del equipo. Revisión de manómetro en cero. Revisión de brazaletes. Revisión de Manguera extensora (opcional) Revisión de pera de insuflación. Limpieza general. |
| TENSIOMETRO MANUAL PEDIATRICO | NT | CONSULTA EXTERNA - CONS. 3 | Trimestral | Marzo Junio Septiembre Diciembre | Ingeniero Biomédico / Contratista | Verificación del estado del equipo. Revisión de manómetro en cero. Revisión de brazaletes. Revisión de Manguera extensora |
| | NT | ESTACION DE ENFERMERIA | | | | |



ANEXO 1 SNS 3000 - PMH

EMPRESA SOCIAL DEL ESTADO CARMEN EMILIA OSPINA

Carrera 22 con Calle 26 Sur Canaima Neiva – Huila

PBX 87631818 Ext. 6000

www.esecarmenemilia.gov.co

Dra. ERIKA PAOLA LOSADA CARDOZA

Gerente

PLAN DE MANTENIMIENTO HOSPITALARIO DE EQUIPOS BIOMEDICOS AÑO 2020

| | | | | | | |
|---------------------------------------|------|-----------------------------|------------|---|---|---|
| | NT | CONSULTA EXTERNA - CONS. 5 | | | | (opcional) Revisión de pera de insuflación. Limpieza general. |
| | NT | CONSULTA EXTERNA - CONS. 10 | | | | |
| TENSIOMETRO MANUAL PEDIATRICO | NT | CONSULT URG 2 | Trimestral | Marzo Junio Septiembre Diciembre | Ingeniero Biomédico / Contratista | Verificación del estado del equipo. Revisión de manómetro en cero. Revisión de brazaletes. Revisión de Manguera extensora (opcional) Revisión de pera de insuflación. Limpieza general. |
| TENSIOMETRO PEDIATRICO PORTATIL | NT | CONSULTA EXTERNA - 6 | Trimestral | Marzo Junio Septiembre Diciembre | Ingeniero Biomédico / Contratista | Verificación del estado del equipo. Revisión de manómetro en cero. Revisión de brazaletes. Revisión de Manguera extensora (opcional) Revisión de pera de insuflación. Limpieza general. |
| TENSIOMETRO PORTATIL MOVIL | NT | URGENCIAS - REANIMACION | Trimestral | Marzo Junio Septiembre Diciembre | Ingeniero Biomédico / Contratista | Verificación del estado del equipo. Revisión de manómetro en cero. Revisión de brazaletes. Revisión de Manguera extensora (opcional) Revisión de pera de insuflación. Limpieza general. |
| | 2221 | | | | | |
| TERMOMETRO DIGITAL | NT | CONSULTA EXTERNA - CONS. 9 | Trimestral | Marzo Junio Septiembre Diciembre | Ingeniero Biomédico / Contratista | Verificación de funcionamiento Verificación de batería Limpieza general |
| | | CONSULTA EXTERNA - CONS. 6 | | | | |
| | | CONSULTA EXTERNA - CONS. 8 | | | | |
| | | CONSULTA EXTERNA - CONS. 3 | | | | |



ANEXO 1 SNS 3000 - PMH

EMPRESA SOCIAL DEL ESTADO CARMEN EMILIA OSPINA

Carrera 22 con Calle 26 Sur Canaima Neiva – Huila

PBX 87631818 Ext. 6000

www.esecarmenemilia.gov.co

Dra. ERIKA PAOLA LOSADA CARDOZA

Gerente

PLAN DE MANTENIMIENTO HOSPITALARIO DE EQUIPOS BIOMEDICOS AÑO 2020

SEDE 7 DE AGOSTO

| EQUIPO | INVENTARIO NUEVO | UBICACIÓN | PERIODICIDAD | FECHA | RESPONSABLE | ACTIVIDAD |
|--|------------------|--------------------|--------------|------------------------------------|-----------------------------------|--|
| (MICRO)LAMPARA CUELLO DE CISNE | 03216 | CONSULTA EXTERNA 3 | Trimestral | Enero Abril Julio octubre | Ingeniero Biomédico / Contratista | Verificación del estado del equipo. Revisión y ajuste del sistema mecánico y/o eléctrico revisión y ajuste a cero de la balanza Limpieza general del equipo. |
| BALANZA DE PISO CON TALLIMETRO | 04325 | CONS EXT 3 | Trimestral | Enero Abril Julio octubre | Ingeniero Biomédico / Contratista | Verificación del estado del equipo. Revisión y ajuste del sistema mecánico y/o eléctrico revisión y ajuste a cero de la balanza Limpieza general del equipo. |
| BASCULA DIGITAL DE PISO | 01626 | CONSULTA EXTERNA 2 | Trimestral | Enero Abril Julio octubre | Ingeniero Biomédico / Contratista | Verificación del estado del equipo. Revisión y ajuste del sistema mecánico y/o eléctrico revisión y ajuste a cero de la balanza Limpieza general del equipo. |
| | 01-03-02297 | CONSULTA EXTERNA 3 | | | | |
| BASCULA PESA BEBE DIGITAL | 04324 | CONS EXT 3 | Trimestral | Enero Abril Julio octubre | Ingeniero Biomédico / Contratista | Verificación del estado del equipo. Revisión y ajuste del sistema mecánico y/o eléctrico revisión y ajuste a cero de la balanza Limpieza general del equipo. |
| | 04383 | CONS EXT 2 | | | | |
| | 04427 | CONS EXT 3 | | | | |
| EQUIPO DE ORGANOS DE LOS SENTIDOS DE PARED | 04422 | CONS EXT 1 | Trimestral | Enero Abril Julio octubre | Ingeniero Biomédico / Contratista | Verificación del estado del equipo. Revisión del sistema eléctrico y electrónico. Revisión de otoscopio. Revisión de oftalmoscopio. Revisión de baterías. (opcional) Revisión de bombillos. Limpieza general del equipo. |



ANEXO 1 SNS 3000 - PMH

EMPRESA SOCIAL DEL ESTADO CARMEN EMILIA OSPINA

Carrera 22 con Calle 26 Sur Canaima Neiva – Huila

PBX 87631818 Ext. 6000

www.esecarmenemilia.gov.co

Dra. ERIKA PAOLA LOSADA CARDOZA

Gerente

PLAN DE MANTENIMIENTO HOSPITALARIO DE EQUIPOS BIOMEDICOS AÑO 2020

| | | | | | | |
|--|-------------|--------------------|------------|------------------------------------|-----------------------------------|--|
| EQUIPO DE ORGANOS DE LOS SENTIDOS PORTATIL | V5125 | CONS EXT 2 | Trimestral | Enero Abril Julio octubre | Ingeniero Biomédico / Contratista | Verificación del estado del equipo. Revisión del sistema eléctrico y electrónico. Revisión de otoscopio. Revisión de oftalmoscopio. Revisión de baterías. (opcional) Revisión de bombillos. Limpieza general del equipo. |
| EQUIPO DE ORGANOS DE PARED | 02-11-01887 | CONSULTA EXTERNA 2 | Trimestral | Enero Abril Julio octubre | Ingeniero Biomédico / Contratista | Verificación del estado del equipo. Revisión del sistema eléctrico y electrónico. Revisión de otoscopio. Revisión de oftalmoscopio. Revisión de baterías. (opcional) Revisión de bombillos. Limpieza general del equipo. |
| | 02-11-03551 | CONSULTA EXTERNA 1 | | | | |
| EQUIPO DE ORGANOS PORTATIL | 02-11-02391 | CONSULTA EXTERNA 3 | Trimestral | Enero Abril Julio octubre | Ingeniero Biomédico / Contratista | Verificación del estado del equipo. Revisión del sistema eléctrico y electrónico. Revisión de otoscopio. Revisión de oftalmoscopio. Revisión de baterías. (opcional) Revisión de bombillos. Limpieza general del equipo. |
| FONENDOSCOPIO | 0EC458 | CONS PYP | Trimestral | Enero Abril Julio octubre | Ingeniero Biomédico / Contratista | Verificación del estado del equipo Revisión de olivas. Revisión de manguera. Revisión de campana y diafragma. Limpieza general del equipo. |
| | 0EC438 | CONS EXTERNA 3 | | | | |
| INFANTOMETRO | 04388 | CONS EXT 1 | Trimestral | Enero Abril Julio octubre | Ingeniero Biomédico / Contratista | Verificación del estado del equipo. Accesorios (opcional) Revisión de partes móviles. Limpieza general. |
| | 04428 | CONS EXT 3 | | | | |
| | 04518 | | | | | |
| FONENDOSCOPIO ADULTO | 0EC462 | CONS PYP | Trimestral | Enero Abril Julio octubre | Ingeniero Biomédico / Contratista | Verificación del estado del equipo Revisión de olivas. Revisión de manguera. Revisión de campana y diafragma. Limpieza general del equipo. |



ANEXO 1 SNS 3000 - PMH

EMPRESA SOCIAL DEL ESTADO CARMEN EMILIA OSPINA

Carrera 22 con Calle 26 Sur Canaima Neiva – Huila

PBX 87631818 Ext. 6000

www.esecarmenemilia.gov.co

Dra. ERIKA PAOLA LOSADA CARDOZA

Gerente

PLAN DE MANTENIMIENTO HOSPITALARIO DE EQUIPOS BIOMEDICOS AÑO 2020

| | | | | | | |
|-------------------------|-------------|--------------------|------------|------------------------------------|-----------------------------------|--|
| LAMPARA CUELLO DE CISNE | 04305 | CONS EXT 1 | Trimestral | Enero Abril Julio octubre | Ingeniero Biomédico / Contratista | Verificación del estado del equipo. Revisión de sistema eléctrico y electrónico. Revisión de bombillo. Revisión del sensor. (opcional) Revisión general. Limpieza general del equipo. |
| | 04515 | CONS EXT 3 | | | | |
| | 03215 | CONSULTA EXTERNA 2 | | | | |
| NEGATOSCOPIO | 04258 | CONS EXT 1 | Trimestral | Enero Abril Julio octubre | Ingeniero Biomédico / Contratista | Verificación del sistema eléctrico verificación de encendido Verificación del bombillo limpieza general. |
| | 04321 | | | | | |
| PESA BEBE | 02-11-03739 | CONSULTA EXTERNA 1 | Trimestral | Enero Abril Julio octubre | Ingeniero Biomédico / Contratista | Verificación del estado del equipo. Revisión y ajuste del sistema mecánico y/o eléctrico revisión y ajuste a cero de la balanza Limpieza general del equipo. |
| | 02-11-01530 | CONSULTA EXTERNA 3 | | | | |
| SUCCIONADOR PORTATIL | 04522 | CONS EXT 2 | Trimestral | Enero Abril Julio octubre | Ingeniero Biomédico / Contratista | Revisión de sistema eléctrico. Revisión del motor y biela. Revisión y corrección de flappers. Revisión de fugas Verificación de manómetro en mmHg lubricación de partes móviles. Limpieza general. (interna y externa) Prueba de funcionamiento |
| TALLIMETRO | 04326 | CONS EXT 2 | Trimestral | Enero Abril Julio octubre | Ingeniero Biomédico / Contratista | Verificación del estado del equipo. Verificación de accesorios Limpieza general del equipo. |
| | 02-11-03895 | | | | | |
| TALLIMETRO ACRILICO | 0EC422 | CONS EXT 2 | Trimestral | Enero Abril Julio octubre | Ingeniero Biomédico / Contratista | Verificación del estado del equipo. Verificación de accesorios Limpieza general del equipo. |
| | 0EC429 | CONS EXT 1 | | | | |
| | 0EC430 | CONS EXT 3 | | | | |
| | 0EC433 | CONS EXT 1 | | | | |
| | 0EC443 | CONS EXT 3 | | | | |



ANEXO 1 SNS 3000 - PMH

EMPRESA SOCIAL DEL ESTADO CARMEN EMILIA OSPINA

Carrera 22 con Calle 26 Sur Canaima Neiva – Huila

PBX 87631818 Ext. 6000

www.esecarmenemilia.gov.co

Dra. ERIKA PAOLA LOSADA CARDOZA

Gerente

PLAN DE MANTENIMIENTO HOSPITALARIO DE EQUIPOS BIOMEDICOS AÑO 2020

| | | | | | | |
|---------------------------------|-------------|--------------------|------------|------------------------------------|-----------------------------------|--|
| TENSIOMETRO ANEROIDE DE PARED | 04284 | CONS EXT 3 | Trimestral | Enero Abril Julio octubre | Ingeniero Biomédico / Contratista | Verificación del estado del equipo. Revisión de manómetro en cero. Revisión de brazaletes. Revisión de Manguera extensora (opcional) Revisión de pera de insuflación. Limpieza general. |
| | 04423 | CONS EXT 1 | | | | |
| TENSIOMETRO ANEROIDE PORTATIL | 0EC459 | CONS EXT 1 | Trimestral | Enero Abril Julio octubre | Ingeniero Biomédico / Contratista | Verificación del estado del equipo. Revisión de manómetro en cero. Revisión de brazaletes. Revisión de Manguera extensora (opcional) Revisión de pera de insuflación. Limpieza general. |
| TENSIOMETRO DE PARED | 02-11-01602 | CONSULTA EXTERNA 3 | Trimestral | Enero Abril Julio octubre | Ingeniero Biomédico / Contratista | Verificación del estado del equipo. Revisión de manómetro en cero. Revisión de brazaletes. Revisión de Manguera extensora (opcional) Revisión de pera de insuflación. Limpieza general. |
| TENSIOMETRO PEDIATRICO | 0EC461 | CONS EXT 3 | Trimestral | Enero Abril Julio octubre | Ingeniero Biomédico / Contratista | Verificación del estado del equipo. Revisión de manómetro en cero. Revisión de brazaletes. Revisión de Manguera extensora (opcional) Revisión de pera de insuflación. Limpieza general. |
| | 01-03-01561 | | | | | |
| TENSIOMETRO PEDIATRICO ADULTO | 02-11-02194 | CONSULTA EXTERNA 1 | Trimestral | Enero Abril Julio octubre | Ingeniero Biomédico / Contratista | Verificación del estado del equipo. Revisión de manómetro en cero. Revisión de brazaletes. Revisión de Manguera extensora (opcional) Revisión de pera de insuflación. Limpieza general. |
| TENSIOMETRO PEDIATRICO PORTATIL | NT | CONSULTA EXTERNA 2 | Trimestral | Enero Abril Julio octubre | Ingeniero Biomédico / Contratista | Verificación del estado del equipo. Revisión de manómetro en cero. Revisión de brazaletes. Revisión de Manguera extensora (opcional) Revisión de pera de insuflación. Limpieza general. |
| | NT | | | | | |



ANEXO 1 SNS 3000 - PMH

EMPRESA SOCIAL DEL ESTADO CARMEN EMILIA OSPINA

Carrera 22 con Calle 26 Sur Canaima Neiva – Huila

PBX 87631818 Ext. 6000

www.esecarmenemilia.gov.co

Dra. ERIKA PAOLA LOSADA CARDOZA

Gerente

PLAN DE MANTENIMIENTO HOSPITALARIO DE EQUIPOS BIOMEDICOS AÑO 2020

| | | | | | | |
|-----------------------------|----|--------------------|------------|------------------------------------|-----------------------------------|--|
| TENSIOMETRO PORTATIL ADULTO | NT | CONSULTA EXTERNA 3 | Trimestral | Enero Abril Julio octubre | Ingeniero Biomédico / Contratista | Verificación del estado del equipo. Revisión de manómetro en cero. Revisión de brazaletes. Revisión de Manguera extensora (opcional) Revisión de pera de insuflación. Limpieza general. |
|-----------------------------|----|--------------------|------------|------------------------------------|-----------------------------------|--|

SEDE CAGUAN

| EQUIPO | INVENTARIO NUEVO | UBICACIÓN | PERIODICIDAD | FECHA | RESPONSABLE | ACTIVIDAD |
|-------------------|------------------|--------------------|--------------|---|-----------------------------------|--|
| BASCULA | 4756 | CONS MEDICO | Trimestral | Marzo Junio Septiembre Diciembre | Ingeniero Biomédico / Contratista | Verificación del estado del equipo. Revisión y ajuste del sistema mecánico y/o eléctrico revisión y ajuste a cero de la balanza Limpieza general del equipo. |
| | 4739 | CONSULTA EXTERNA 1 | | | | |
| DOPPLER FETAL | 4762 | CONS MEDICO | Trimestral | Marzo Junio Septiembre Diciembre | Ingeniero Biomédico / Contratista | Verificación del estado del equipo. Revisión del sistema electrónico y eléctrico. Revisión de baterías. (opcional) Revisión de panel frontal. Revisión de transductor. Revisión de sonido (parlante). Limpieza general del equipo. |
| EQUIPO DE ORGANOS | 4767 | CONS MEDICO | Trimestral | Marzo Junio Septiembre Diciembre | Ingeniero Biomédico / Contratista | Verificación del estado del equipo. Revisión del sistema eléctrico y electrónico. Revisión de otoscopio. Revisión de oftalmoscopio. Revisión de baterías. (opcional) Revisión de bombillos. Limpieza general del equipo. |



ANEXO 1 SNS 3000 - PMH

EMPRESA SOCIAL DEL ESTADO CARMEN EMILIA OSPINA

Carrera 22 con Calle 26 Sur Canaima Neiva – Huila

PBX 87631818 Ext. 6000

www.esecarmenemilia.gov.co

Dra. ERIKA PAOLA LOSADA CARDOZA

Gerente

PLAN DE MANTENIMIENTO HOSPITALARIO DE EQUIPOS BIOMEDICOS AÑO 2020

| | | | | | | |
|-----------------------------------|--------|-------------|------------|---|-----------------------------------|--|
| EQUIPO DE ORGANOS DE LOS SENTIDO | 4764 | CONS MEDICO | Trimestral | Marzo Junio Septiembre Diciembre | Ingeniero Biomédico / Contratista | Verificación del estado del equipo. Revisión del sistema eléctrico y electrónico. Revisión de otoscopio. Revisión de oftalmoscopio. Revisión de baterías. (opcional) Revisión de bombillos. Limpieza general del equipo. |
| EQUIPO DE ORGANOS DE LOS SENTIDOS | 4750 | ARCHIVO | Trimestral | Marzo Junio Septiembre Diciembre | Ingeniero Biomédico / Contratista | Verificación del estado del equipo. Revisión del sistema eléctrico y electrónico. Revisión de otoscopio. Revisión de oftalmoscopio. Revisión de baterías. (opcional) Revisión de bombillos. Limpieza general del equipo. |
| FONENDOSCOPIO | 0EC509 | con pyp | Trimestral | Marzo Junio Septiembre Diciembre | Ingeniero Biomédico / Contratista | Verificación del estado del equipo Revisión de olivas. Revisión de manguera. Revisión de campana y diafragma. Limpieza general del equipo. |
| INFANTOMETRO EN ALUMINIO | 3261 | CONS MEDICO | Trimestral | Marzo Junio Septiembre Diciembre | Ingeniero Biomédico / Contratista | Verificación del estado del equipo. Accesorios (opcional) Revisión de partes móviles. Limpieza general. |
| | 4742 | CONS P Y P | | | | |
| LAMPARA CUELLO DE CISNE | 4751 | CONS P Y P | Trimestral | Marzo Junio Septiembre Diciembre | Ingeniero Biomédico / Contratista | Verificación del estado del equipo. Revisión de sistema eléctrico y electrónico. Revisión de bombillo. Revisión del sensor. (opcional) |
| | 4765 | CONS MEDICO | | | | |



ANEXO 1 SNS 3000 - PMH

EMPRESA SOCIAL DEL ESTADO CARMEN EMILIA OSPINA

Carrera 22 con Calle 26 Sur Canaima Neiva – Huila

PBX 87631818 Ext. 6000

www.esecarmenemilia.gov.co

Dra. ERIKA PAOLA LOSADA CARDOZA

Gerente

PLAN DE MANTENIMIENTO HOSPITALARIO DE EQUIPOS BIOMEDICOS AÑO 2020

| | | | | | | |
|--------------------------------|-------------|-------------|------------|---|---|--|
| | 4750 | | | | | Revisión general. Limpieza general del equipo. |
| NEGATOSCOPIO | 4755 | CONS P Y P | Trimestral | Marzo Junio Septiembre Diciembre | Ingeniero Biomédico / Contratista | Verificación del sistema eléctrico verificación de encendido Verificación del bombillo limpieza general. |
| PESA BEBE | 4753 | CONS P Y P | Trimestral | Marzo Junio Septiembre Diciembre | Ingeniero Biomédico / Contratista | Verificación del estado del equipo. Revisión y ajuste del sistema mecánico y/o eléctrico revisión y ajuste a cero de la balanza Limpieza general del equipo. |
| | 5830 | CONS MEDICO | Trimestral | Marzo Junio Septiembre Diciembre | Ingeniero Biomédico / Contratista | Verificación del estado del equipo. Revisión y ajuste del sistema mecánico y/o eléctrico revisión y ajuste a cero de la balanza Limpieza general del equipo. |
| TALLIMETRO | 4757 | CONS MEDICO | Trimestral | Marzo Junio Septiembre Diciembre | Ingeniero Biomédico / Contratista | Verificación del estado del equipo. Verificación de accesorios Limpieza general del equipo. |
| TALLIMETRO CON BASE REF 214 | 5896 | CONS P Y P | Trimestral | Marzo Junio Septiembre Diciembre | Ingeniero Biomédico / Contratista | Verificación del estado del equipo. Verificación de accesorios Limpieza general del equipo. |
| TENSIOMETRO DE PARED | 4763 | CONS P Y P | Trimestral | Marzo Junio Septiembre Diciembre | Ingeniero Biomédico / Contratista | Verificación del estado del equipo. Revisión de manómetro en cero. Revisión de brazaletes. Revisión de Manguera extensora (opcional) Revisión de pera de insuflación. Limpieza general. |



ANEXO 1 SNS 3000 - PMH

EMPRESA SOCIAL DEL ESTADO CARMEN EMILIA OSPINA

Carrera 22 con Calle 26 Sur Canaima Neiva – Huila

PBX 87631818 Ext. 6000

www.esecarmenemilia.gov.co

Dra. ERIKA PAOLA LOSADA CARDOZA

Gerente

PLAN DE MANTENIMIENTO HOSPITALARIO DE EQUIPOS BIOMEDICOS AÑO 2020

| | | | | | | |
|------------------------------|--------|--------------------|------------|---|-----------------------------------|--|
| TENSIOMETRO PEDIATRICO | 0EC514 | CONS MEDICO | Trimestral | Marzo Junio Septiembre Diciembre | Ingeniero Biomédico / Contratista | Verificación del estado del equipo. Revisión de manómetro en cero. Revisión de brazaletes. Revisión de Manguera extensora (opcional) Revisión de pera de insuflación. Limpieza general. |
| TENSIOMETRO MAUAL PEDIATRICO | NT | CONSULTA EXTERNA 1 | Trimestral | Marzo Junio Septiembre Diciembre | Ingeniero Biomédico / Contratista | Verificación del estado del equipo. Revisión de manómetro en cero. Revisión de brazaletes. Revisión de Manguera extensora (opcional) Revisión de pera de insuflación. Limpieza general. |

SEDE TRIUNFO

| EQUIPO | INVENTARIO NUEVO | UBICACIÓN | PERIODICIDAD | FECHA | RESPONSABLE | ACTIVIDAD |
|------------------|------------------|-------------|--------------|---|-----------------------------------|--|
| BASCULA | 04682 | CONS MEDICO | Trimestral | Marzo Junio Septiembre Diciembre | Ingeniero Biomédico / Contratista | Verificación del estado del equipo. Revisión y ajuste del sistema mecánico y/o eléctrico revisión y ajuste a cero de la balanza Limpieza general del equipo. |
| BASCULA MECANICA | 04682 | CONS MEDICO | Trimestral | Marzo Junio Septiembre Diciembre | Ingeniero Biomédico / Contratista | Verificación del estado del equipo. Revisión y ajuste del sistema mecánico y/o eléctrico revisión y ajuste a cero de la balanza Limpieza general del equipo. |



ANEXO 1 SNS 3000 - PMH

EMPRESA SOCIAL DEL ESTADO CARMEN EMILIA OSPINA

Carrera 22 con Calle 26 Sur Canaima Neiva – Huila

PBX 87631818 Ext. 6000

www.esecarmenemilia.gov.co

Dra. ERIKA PAOLA LOSADA CARDOZA

Gerente

PLAN DE MANTENIMIENTO HOSPITALARIO DE EQUIPOS BIOMEDICOS AÑO 2020

| | | | | | | |
|----------------------------------|--------|------------------|------------|---|-----------------------------------|--|
| EQUIPO DE ORGANOS DE LOS SENTIDO | 5076 | CONS PRECONSULTA | Trimestral | Marzo Junio Septiembre Diciembre | Ingeniero Biomédico / Contratista | Verificación del estado del equipo. Revisión del sistema eléctrico y electrónico. Revisión de otoscopio. Revisión de oftalmoscopio. Revisión de baterías. (opcional) Revisión de bombillos. Limpieza general del equipo. |
| | 4767 | CONS P Y P | | | | |
| FONENDOSCOPIO | 0EC515 | CONS MEDICO | Trimestral | Marzo Junio Septiembre Diciembre | Ingeniero Biomédico / Contratista | Verificación del estado del equipo Revisión de olivas. Revisión de manguera. Revisión de campana y diafragma. Limpieza general del equipo. |
| | 0EC516 | CONS PRECONSULTA | | | | |
| | 0EC515 | cons pyp | | | | |
| | 0EC516 | | | | | |
| INFANTOMETRO EN ALUMINIO | 04658 | CONS PRECONSULTA | Trimestral | Marzo Junio Septiembre Diciembre | Ingeniero Biomédico / Contratista | Verificación del estado del equipo. Accesorios (opcional) Revisión de partes móviles. Limpieza general. |
| | 0EC494 | CONS MEDICO | | | | |
| TENSIOMETRO ANEIRODE | 0EC498 | CONS PRECONSULTA | Trimestral | Marzo Junio Septiembre Diciembre | Ingeniero Biomédico / Contratista | Verificación del estado del equipo. Revisión de manómetro en cero. Revisión de brazaletes. Revisión de Manguera extensora (opcional) Revisión de pera de insuflación. Limpieza general. |
| TALLIMETRO | 04736 | CONS P Y P | Trimestral | Marzo Junio Septiembre Diciembre | Ingeniero Biomédico / Contratista | Verificación del estado del equipo. Verificación de accesorios Limpieza general del equipo. |



ANEXO 1 SNS 3000 - PMH

EMPRESA SOCIAL DEL ESTADO CARMEN EMILIA OSPINA

Carrera 22 con Calle 26 Sur Canaima Neiva – Huila

PBX 87631818 Ext. 6000

www.esecarmenemilia.gov.co

Dra. ERIKA PAOLA LOSADA CARDOZA

Gerente

PLAN DE MANTENIMIENTO HOSPITALARIO DE EQUIPOS BIOMEDICOS AÑO 2020

| | | | | | | |
|----------------------|-------|-------------|------------|---|-----------------------------------|--|
| TENSIOMETRO DE PARED | 04666 | CONS MEDICO | Trimestral | Marzo Junio Septiembre Diciembre | Ingeniero Biomédico / Contratista | Verificación del estado del equipo. Revisión de manómetro en cero. Revisión de brazaletes. Revisión de Manguera extensora (opcional) Revisión de pera de insuflación. Limpieza general. |
|----------------------|-------|-------------|------------|---|-----------------------------------|--|

SEDE EDUARDO SANTOS

| EQUIPO | INVENTARIO NUEVO | UBICACIÓN | PERIODICIDAD | FECHA | RESPONSABLE | ACTIVIDAD |
|------------|------------------------|--------------------|--------------|--|-----------------------------------|---|
| BASCULA | 9403-2346 | CONSULTA EXTERNA 1 | Trimestral | Febrero Mayo Agosto Noviembre | Ingeniero Biomédico / Contratista | Verificación del estado del equipo. Revisión y ajuste del sistema mecánico y/o eléctrico revisión y ajuste a cero de la balanza Limpieza general del equipo. |
| | 881335915181 1 | CONSULTA EXTERNA 3 | | | | |
| | 349447 | CONSULTA EXTERNA 2 | | | | |
| | - | CONSULTA EXTERNA 4 | | | | |
| | 166004040008 | CONSULTA EXTERNA 4 | | | | |
| | 02-11-03907 (04165) | CONSULTA EXTERNA 5 | | | | |
| CENTRIFUGA | 31700055 | LABORATORIO | Trimestral | Febrero Mayo Agosto Noviembre | Ingeniero Biomédico / Contratista | Revisión y ajuste del sistema mecánico, electrónico y eléctrico. Revisión de los elementos de control. Servicio de los elementos de seguridad del equipo. Revisión del sistema de frenado. Revisión de escobillas. (opcional) Verificación del motor. Ajuste Puerta Revisión y balanceo de rotor. Revisión de los elementos de control. |
| | 161208 | | | | | |



ANEXO 1 SNS 3000 - PMH

EMPRESA SOCIAL DEL ESTADO CARMEN EMILIA OSPINA

Carrera 22 con Calle 26 Sur Canaima Neiva – Huila

PBX 87631818 Ext. 6000

www.esecarmenemilia.gov.co

Dra. ERIKA PAOLA LOSADA CARDOZA

Gerente

PLAN DE MANTENIMIENTO HOSPITALARIO DE EQUIPOS BIOMEDICOS AÑO 2020

| | | | | | | Limpeza general. |
|-------------------|---------------------|--------------------|------------|--|-----------------------------------|---|
| DOPPLER FETAL | FD1PX0231613-08 | CONSULTA EXTERNA 3 | Trimestral | Febrero Mayo Agosto Noviembre | Ingeniero Biomédico / Contratista | Verificación del estado del equipo. Revisión del sistema electrónico y eléctrico. Revisión de baterías. (opcional) Revisión de panel frontal. Revisión de transductor. Revisión de sonido (parlante). Limpeza general del equipo. |
| | FD1PX0233960-09 | CONSULTA EXTERNA 2 | | | | |
| | 05893 | | | | | |
| | 05891 | CONSULTA EXTERNA 1 | | | | |
| EQUIPO DE ORGANOS | 1122 | CONSULTA EXTERNA 1 | Trimestral | Febrero Mayo Agosto Noviembre | Ingeniero Biomédico / Contratista | Verificación del estado del equipo. Revisión del sistema eléctrico y electrónico. Revisión de otoscopio. Revisión de oftalmoscopio. Revisión de baterías. (opcional) Revisión de bombillos. Limpeza general del equipo. |
| | 1118 | CONSULTA EXTERNA 3 | | | | |
| | 1113 | CONSULTA EXTERNA 2 | | | | |
| | 1125 | CONSULTA EXTERNA 4 | | | | |
| | 1128 | CONSULTA EXTERNA 5 | | | | |
| FONENDOSCOPIO | 1250 | CONSULTA EXTERNA 1 | Trimestral | Febrero Mayo Agosto Noviembre | Ingeniero Biomédico / Contratista | Verificación del estado del equipo Revisión de olivas. Revisión de manguera. Revisión de campana y diafragma. Limpeza general del equipo. |
| | 0EC404 | CONSULTA EXTERNA 3 | | | | |
| | 0EC364 | CONSULTA EXTERNA 2 | | | | |
| | OEC418 | CONSULTA EXTERNA 4 | | | | |
| | 0EC412 | CONSULTA EXTERNA 5 | | | | |
| | OEC399 | CONSULTA EXTERNA 2 | | | | |
| | 0EC409 | CONSULTA EXTERNA 3 | | | | |
| 0EC398 | CONSULTA EXTERNA 2 | | | | | |
| INFANTOMETRO | 05842 | CONSULTA EXTERNA 4 | Trimestral | Febrero Mayo Agosto Noviembre | Ingeniero Biomédico / Contratista | Verificación del estado del equipo. Accesorios (opcional) Revisión de partes móviles. Limpeza general. |
| | 0214405843 | CONSULTA EXTERNA 5 | | | | |
| | 02-11-02426 (04191) | CONSULTA EXTERNA 2 | | | | |



ANEXO 1 SNS 3000 - PMH

EMPRESA SOCIAL DEL ESTADO CARMEN EMILIA OSPINA

Carrera 22 con Calle 26 Sur Canaima Neiva – Huila

PBX 87631818 Ext. 6000

www.esecarmenemilia.gov.co

Dra. ERIKA PAOLA LOSADA CARDOZA

Gerente

PLAN DE MANTENIMIENTO HOSPITALARIO DE EQUIPOS BIOMEDICOS AÑO 2020

| | | | | | | |
|-------------------------|---------------------|--------------------|------------|--|-----------------------------------|--|
| | 1721009 | CONSULTA EXTERNA 1 | | | | |
| | 1721009 | CONSULTA EXTERNA 2 | | | | |
| | 1721009 | CONSULTA EXTERNA 2 | | | | |
| LAMPARA CUELLO DE CISNE | 1119 | CONSULTA EXTERNA 3 | Trimestral | Febrero Mayo Agosto Noviembre | Ingeniero Biomédico / Contratista | Verificación del estado del equipo. Revisión de sistema eléctrico y electrónico. Revisión de bombillo. Revisión del sensor. (opcional) Revisión general. Limpieza general del equipo. |
| | 1114 | CONSULTA EXTERNA 2 | | | | |
| | 1124 | CONSULTA EXTERNA 4 | | | | |
| | 1127 | CONSULTA EXTERNA 5 | | | | |
| | 1126 | CITOLOGIAS | | | | |
| | 04120 | CITOLOGIAS | | | | |
| NEGATOSCOPIO | 1115 | CONSULTA EXTERNA 2 | Trimestral | Febrero Mayo Agosto Noviembre | Ingeniero Biomédico / Contratista | Verificación del sistema eléctrico verificación de encendido Verificación del bombillo limpieza general. |
| | 02-11-00213 (04190) | CONSULTA EXTERNA 1 | | | | |
| PESA BEBE | 1020 | CONSULTA EXTERNA 1 | Trimestral | Febrero Mayo Agosto Noviembre | Ingeniero Biomédico / Contratista | Verificación del estado del equipo. Revisión y ajuste del sistema mecánico y/o eléctrico revisión y ajuste a cero de la balanza Limpieza general del equipo. |
| | 8354280130704 | CONSULTA EXTERNA 3 | | | | |
| | 8354280130704 | CONSULTA EXTERNA 2 | | | | |
| | 8354280130693 | CONSULTA EXTERNA 2 | | | | |
| | 1021 | CONSULTA EXTERNA 4 | | | | |
| | 05833 | CONSULTA EXTERNA 3 | | | | |
| | 05839 | CONSULTA EXTERNA 1 | | | | |
| TALLIMETRO | 1116 | CONSULTA EXTERNA 2 | Trimestral | Febrero Mayo Agosto Noviembre | Ingeniero Biomédico / Contratista | Verificación del estado del equipo. Verificación de accesorios Limpieza general del equipo. |
| | 1112 | CONSULTA EXTERNA 1 | | | | |
| | 1123 | CONSULTA EXTERNA 2 | | | | |
| | 02-11-02443 | CONSULTA EXTERNA 4 | | | | |



ANEXO 1 SNS 3000 - PMH

EMPRESA SOCIAL DEL ESTADO CARMEN EMILIA OSPINA

Carrera 22 con Calle 26 Sur Canaima Neiva – Huila

PBX 87631818 Ext. 6000

www.esecarmenemilia.gov.co

Dra. ERIKA PAOLA LOSADA CARDOZA

Gerente

PLAN DE MANTENIMIENTO HOSPITALARIO DE EQUIPOS BIOMEDICOS AÑO 2020

| | | | | | | |
|----------------------------|------------------------|--------------------|------------|--|---|--|
| | (03671) | | | | | |
| | 03203 | CONSULTA EXTERNA 5 | | | | |
| TALLIMETRO KRAMER | 1120 | CONSULTA EXTERNA 2 | Trimestral | Febrero Mayo Agosto Noviembre | Ingeniero Biomédico / Contratista | Verificación del estado del equipo. Verificación de accesorios Limpieza general del equipo. |
| TENSIOMETRO DE PARED | 110217131642 | CONSULTA EXTERNA 2 | Trimestral | Febrero Mayo Agosto Noviembre | Ingeniero Biomédico / Contratista | Verificación del estado del equipo. Revisión de manómetro en cero. Revisión de brazaletes. Revisión de Manguera extensora (opcional) Revisión de pera de insuflación. Limpieza general. |
| | 980490987 | CONSULTA EXTERNA 3 | | | | |
| | 130918091916 | CONSULTA EXTERNA 1 | | | | |
| | 110919013049 | CONSULTA EXTERNA 4 | | | | |
| | 02-11-02082 | CONSULTA EXTERNA | | | | |
| | 02-11-03629 (04174) | CONSULTA EXTERNA 5 | | | | |
| | 04142 | CONSULTA EXTERNA 2 | | | | |
| TENSIOMETRO DE PEDESTAL | 02-11-01927 | CONSULTA EXTERNA 4 | Trimestral | Febrero Mayo Agosto Noviembre | Ingeniero Biomédico / Contratista | Verificación del estado del equipo. Revisión de manómetro en cero. Revisión de brazaletes. Revisión de Manguera extensora (opcional) Revisión de pera de insuflación. Limpieza general. |
| TENSIOMETRO MANUAL | 01-03-03051 | CONSULTA EXTERNA 2 | Trimestral | Febrero Mayo Agosto Noviembre | Ingeniero Biomédico / Contratista | Verificación del estado del equipo. Revisión de manómetro en cero. Revisión de brazaletes. Revisión de Manguera extensora (opcional) Revisión de pera de insuflación. Limpieza general. |
| | 01-03-03051 | | | | | |



ANEXO 1 SNS 3000 - PMH

EMPRESA SOCIAL DEL ESTADO CARMEN EMILIA OSPINA

Carrera 22 con Calle 26 Sur Canaima Neiva – Huila

PBX 87631818 Ext. 6000

www.esecarmenemilia.gov.co

Dra. ERIKA PAOLA LOSADA CARDOZA

Gerente

PLAN DE MANTENIMIENTO HOSPITALARIO DE EQUIPOS BIOMEDICOS AÑO 2020

| | | | | | | |
|---------------------------------|--------------|--------------------|------------|--|-----------------------------------|--|
| TENSIOMETRO PARED | 1121 | CONSULTA EXTERNA 1 | Trimestral | Febrero Mayo Agosto Noviembre | Ingeniero Biomédico / Contratista | Verificación del estado del equipo. Revisión de manómetro en cero. Revisión de brazaletes. Revisión de Manguera extensora (opcional) Revisión de pera de insuflación. Limpieza general. |
| | 110217131642 | CONSULTA EXTERNA 3 | | | | |
| TENSIOMETRO PEDIATRICO | 704134315 | CONSULTA EXTERNA 1 | Trimestral | Febrero Mayo Agosto Noviembre | Ingeniero Biomédico / Contratista | Verificación del estado del equipo. Revisión de manómetro en cero. Revisión de brazaletes. Revisión de Manguera extensora (opcional) Revisión de pera de insuflación. Limpieza general. |
| | 80123233541 | CONSULTA EXTERNA 3 | | | | |
| | 703053808 | CONSULTA EXTERNA 3 | | | | |
| | 703053808 | CONSULTA EXTERNA 2 | | | | |
| TENSIOMETRO PORTATIL PEDIATRICO | NR | CONSULTA EXTERNA 1 | Trimestral | Febrero Mayo Agosto Noviembre | Ingeniero Biomédico / Contratista | Verificación del estado del equipo. Revisión de manómetro en cero. Revisión de brazaletes. Revisión de Manguera extensora (opcional) Revisión de pera de insuflación. Limpieza general. |
| | 01-03-03052 | CONSULTA EXTERNA 2 | | | | |
| TERMOMETRO DIGITAL | NR | CONSULTA EXTERNA 2 | Trimestral | Febrero Mayo Agosto Noviembre | Ingeniero Biomédico / Contratista | Verificación de funcionamiento Verificación de batería Limpieza general |
| | 010302087 | CONSULTA EXTERNA 3 | | | | |
| | 01-03-02086 | CONSULTA EXTERNA 1 | | | | |



ANEXO 1 SNS 3000 - PMH

EMPRESA SOCIAL DEL ESTADO CARMEN EMILIA OSPINA

Carrera 22 con Calle 26 Sur Canaima Neiva – Huila

PBX 87631818 Ext. 6000

www.esecarmenemilia.gov.co

Dra. ERIKA PAOLA LOSADA CARDOZA

Gerente

PLAN DE MANTENIMIENTO HOSPITALARIO DE EQUIPOS BIOMEDICOS AÑO 2020

SEDE SAN LUIS

| EQUIPO | INVENTARIO NUEVO | UBICACIÓN | PERIODICIDAD | FECHA | RESPONSABLE | ACTIVIDAD |
|-----------------|---------------------|---------------------|--------------|---------------------|---|--|
| AUTOCLAVE | 821 | - | Semestral | Marzo Septiembre | Ingeniero Biomédico / Contratista | Revisión del sistema eléctrico Revisión de la resistencia Verificación de timer Verificación de encendido prueba de Funcionamiento. |
| | 1005 | | | | | |
| BASCULA | 1019 | CONSULTA EXTERNA | Semestral | Marzo Septiembre | Ingeniero Biomédico / Contratista | Verificación del estado del equipo. Revisión y ajuste del sistema mecánico y/o eléctrico revisión y ajuste a cero de la balanza Limpieza general del equipo. |
| | 88133591517 85 | | | | | |
| | - | | | | | |
| | 1600004469 | | | | | |
| BASCULA DE PISO | 05880 | CONSULTA EXTERNA | Semestral | Marzo Septiembre | Ingeniero Biomédico / Contratista | Verificación del estado del equipo. Revisión y ajuste del sistema mecánico y/o eléctrico revisión y ajuste a cero de la balanza Limpieza general del equipo. |
| DOPPLER FETAL | ES-101EX | CONSULTA EXTERNA | Semestral | Marzo Septiembre | Ingeniero Biomédico / Contratista | Verificación del estado del equipo. Revisión del sistema electrónico y eléctrico. Revisión de baterías. (opcional) Revisión de panel frontal. Revisión de transductor. Revisión de sonido (parlante). Limpieza general del equipo. |
| | FD1PX02313 77-08 | | | | | |



ANEXO 1 SNS 3000 - PMH

EMPRESA SOCIAL DEL ESTADO CARMEN EMILIA OSPINA

Carrera 22 con Calle 26 Sur Canaima Neiva – Huila

PBX 87631818 Ext. 6000

www.esecarmenemilia.gov.co

Dra. ERIKA PAOLA LOSADA CARDOZA

Gerente

PLAN DE MANTENIMIENTO HOSPITALARIO DE EQUIPOS BIOMEDICOS AÑO 2020

| | | | | | | |
|----------------------------|-------------|--------------------|-----------|---------------------|-----------------------------------|--|
| BASCULA PISO | 4020054414 | CONSULTA EXTERNA | Semestral | Marzo Septiembre | Ingeniero Biomédico / Contratista | Verificación del estado del equipo. Revisión y ajuste del sistema mecánico y/o eléctrico revisión y ajuste a cero de la balanza Limpieza general del equipo. |
| EQUIPO DE ORGANOS | - | CONSULTA EXTERNA 1 | Semestral | Marzo Septiembre | Ingeniero Biomédico / Contratista | Verificación del estado del equipo. Revisión del sistema eléctrico y electrónico. Revisión de otoscopio. Revisión de oftalmoscopio. Revisión de baterías. (opcional) Revisión de bombillos. Limpieza general del equipo. |
| | 1001 | | | | | |
| EQUIPO DE ORGANOS PORTATIL | 1003 | CONSULTA EXTERNA | Semestral | Marzo Septiembre | Ingeniero Biomédico / Contratista | Verificación del estado del equipo. Revisión del sistema eléctrico y electrónico. Revisión de otoscopio. Revisión de oftalmoscopio. Revisión de baterías. (opcional) Revisión de bombillos. Limpieza general del equipo. |
| FONENDOSCOPIO ADULTO | 0EC539 | PROCEDIMIENTOS | Semestral | Marzo Septiembre | Ingeniero Biomédico / Contratista | Verificación del estado del equipo Revisión de olivas. Revisión de manguera. Revisión de campana y diafragma. Limpieza general del equipo. |
| | 0EC548 | CONS MEDICO | | | | |
| | 0EC549 | | | | | |
| FONENDOSCOPIO PEDIATRICO | 0EC540 | PROCEDIMIENTOS | Semestral | Marzo Septiembre | Ingeniero Biomédico / Contratista | Verificación del estado del equipo Revisión de olivas. Revisión de manguera. Revisión de campana y diafragma. Limpieza general del equipo. |
| | 0EC550 | CONS MEDICO | | | | |
| INFANTOMETRO | 02-11-03884 | CONSULTA EXTERNA | Semestral | Marzo Septiembre | Ingeniero Biomédico / Contratista | Verificación del estado del equipo. Accesorios (opcional) Revisión de partes móviles. Limpieza general. |
| LAMPARA CUELLO | 1007 | CONSULTA | Semestral | Marzo | Ingeniero | Verificación del estado del equipo. |



ANEXO 1 SNS 3000 - PMH

EMPRESA SOCIAL DEL ESTADO CARMEN EMILIA OSPINA

Carrera 22 con Calle 26 Sur Canaima Neiva – Huila

PBX 87631818 Ext. 6000

www.esecarmenemilia.gov.co

Dra. ERIKA PAOLA LOSADA CARDOZA

Gerente

PLAN DE MANTENIMIENTO HOSPITALARIO DE EQUIPOS BIOMEDICOS AÑO 2020

| | | | | | | |
|----------------|----------------------|------------------|-----------|---------------------|-----------------------------------|--|
| DE CISNE | 3191479 | EXTERNA | | Septiembre | Biomédico / Contratista | Revisión de sistema eléctrico y electrónico. Revisión de bombillo. Revisión del sensor. (opcional) Revisión general. Limpieza general del equipo. |
| | 1006 | PARTOS | | | | |
| NEGATOSCOPIO | 1002 | CONSULTA EXTERNA | Semestral | Marzo Septiembre | Ingeniero Biomédico / Contratista | Verificación del sistema eléctrico verificación de encendido Verificación del bombillo limpieza general. |
| | 04888 | | | | | |
| PESA BEBE | 3860001972 | CONSULTA EXTERNA | Semestral | Marzo Septiembre | Ingeniero Biomédico / Contratista | Verificación del estado del equipo. Revisión y ajuste del sistema mecánico y/o eléctrico revisión y ajuste a cero de la balanza Limpieza general del equipo. |
| | 5530020502 | | | | | |
| PULSO OXIMETRO | 4874 | CONSULTA EXTERNA | Semestral | Marzo Septiembre | Ingeniero Biomédico / Contratista | Verificación del estado del equipo. Revisión y ajuste del sistema mecánico y/o eléctrico revisión y ajuste a cero de la balanza Limpieza general del equipo. |
| SUCCIONADOR | 99400001370 | PARTOS | Semestral | Marzo Septiembre | Ingeniero Biomédico / Contratista | Revisión de sistema eléctrico. Revisión del motor y biela. Revisión y corrección de flappers. Revisión de fugas Verificación de manómetro en mmHg lubricación de partes móviles. Limpieza general. (interna y externa) Prueba de funcionamiento |
| TALLIMETRO | 05895 | CONSULTA EXTERNA | Semestral | Marzo Septiembre | Ingeniero Biomédico / Contratista | Verificación del estado del equipo. Verificación de accesorios Limpieza general del equipo. |
| | 03204 | | | | | |
| | 021103898//0 4900 | | | | | |



ANEXO 1 SNS 3000 - PMH

EMPRESA SOCIAL DEL ESTADO CARMEN EMILIA OSPINA

Carrera 22 con Calle 26 Sur Canaima Neiva – Huila

PBX 87631818 Ext. 6000

www.esecarmenemilia.gov.co

Dra. ERIKA PAOLA LOSADA CARDOZA

Gerente

PLAN DE MANTENIMIENTO HOSPITALARIO DE EQUIPOS BIOMEDICOS AÑO 2020

| | | | | | | |
|----------------------|--------------|------------------|-----------|---------------------|-----------------------------------|---|
| TENSIOMETRO DE PARED | 80710183526 | CONSULTA EXTERNA | Semestral | Marzo Septiembre | Ingeniero Biomédico / Contratista | Verificación del estado del equipo. Revisión de manómetro en cero. Revisión de brazalete. Revisión de Manguera extensora (opcional) Revisión de pera de insuflación. Limpieza general. |
| TENSIOMETRO PORTATIL | 121022221954 | CONSULTA EXTERNA | Semestral | Marzo Septiembre | Ingeniero Biomédico / Contratista | Verificación del estado del equipo. Revisión de manómetro en cero. Revisión de brazalete. Revisión de Manguera extensora (opcional) Revisión de pera de insuflación. Limpieza general. |
| | 110919150134 | | | | | |
| | 339917 | | | | | |
| | 1043029 | | | | | |
| 010302223 | | | | | | |
| TERMOMETRO DIGITAL | 01-03-02081 | CONSULTA EXTERNA | Semestral | Marzo Septiembre | Ingeniero Biomédico / Contratista | Verificación de funcionamiento Verificación de batería Limpieza general |

SEDE VEGALARGA

| EQUIPO | INVENTARIO NUEVO | UBICACIÓN | PERIODICIDAD | FECHA | RESPONSABLE | ACTIVIDAD |
|-----------|------------------|----------------|--------------|----------------|-----------------------------------|---|
| AUTOCLAVE | 193 | ESTERILIZACION | Semestral | Enero Julio | Ingeniero Biomédico / Contratista | Revisión del sistema eléctrico Revisión de la resistencia Verificación de timer Verificación de encendido prueba de Funcionamiento. |
| BASCULA | 4020054418 | PROCEDIMIENTOS | Semestral | Enero Julio | Ingeniero Biomédico | Verificación del estado del equipo. Revisión y ajuste del sistema mecánico y/o eléctrico |



ANEXO 1 SNS 3000 - PMH

EMPRESA SOCIAL DEL ESTADO CARMEN EMILIA OSPINA

Carrera 22 con Calle 26 Sur Canaima Neiva – Huila

PBX 87631818 Ext. 6000

www.esecarmenemilia.gov.co

Dra. ERIKA PAOLA LOSADA CARDOZA

Gerente

PLAN DE MANTENIMIENTO HOSPITALARIO DE EQUIPOS BIOMEDICOS AÑO 2020

| | | | | | | |
|-----------------------------|------------|----------------------|-----------|----------------|---|--|
| | 1600004460 | PYP | | | / Contratista | revisión y ajuste a cero de la balanza Limpieza general del equipo. |
| BASCULA DE PISO | 01615 | CONSULTORIO P Y P | Semestral | Enero Julio | Ingeniero Biomédico / Contratista | Verificación del estado del equipo. Revisión y ajuste del sistema mecánico y/o eléctrico revisión y ajuste a cero de la balanza Limpieza general del equipo. |
| | 03196 | | | | | |
| DOPPLER FETAL | 14010012 | PRECONSULTA | Semestral | Enero Julio | Ingeniero Biomédico / Contratista | Verificación del estado del equipo. Revisión del sistema electrónico y eléctrico. Revisión de baterías. (opcional) Revisión de panel frontal. Revisión de transductor. Revisión de sonido (parlante). Limpieza general del equipo. |
| EQUIPO DE ORGANOS | 1018 | PRECONSULTA | Semestral | Enero Julio | Ingeniero Biomédico / Contratista | Verificación del estado del equipo. Revisión del sistema eléctrico y electrónico. Revisión de otoscopio. Revisión de oftalmoscopio. Revisión de baterías. (opcional) Revisión de bombillos. Limpieza general del equipo. |
| FONENDOSCOPIO | 0EC596 | CONS MEDICO | Semestral | Enero Julio | Ingeniero Biomédico / Contratista | Verificación del estado del equipo Revisión de olivas. Revisión de manguera. Revisión de campana y diafragma. Limpieza general del equipo. |
| FONENDOSCOPIO PEDIATRICO | 03C705 | ALMACENA | Semestral | Enero Julio | Ingeniero Biomédico / Contratista | Verificación del estado del equipo Revisión de olivas. Revisión de manguera. Revisión de campana y diafragma. Limpieza general del equipo. |
| FONENDOSCOPIO PEDIATRICO | 0EC605 | VACUNACION | Semestral | Enero Julio | Ingeniero Biomédico | Verificación del estado del equipo Revisión de olivas. |



ANEXO 1 SNS 3000 - PMH

EMPRESA SOCIAL DEL ESTADO CARMEN EMILIA OSPINA

Carrera 22 con Calle 26 Sur Canaima Neiva – Huila

PBX 87631818 Ext. 6000

www.esecarmenemilia.gov.co

Dra. ERIKA PAOLA LOSADA CARDOZA

Gerente

PLAN DE MANTENIMIENTO HOSPITALARIO DE EQUIPOS BIOMEDICOS AÑO 2020

| | | | | | | |
|----------------------------|------------------------|----------------|-----------|----------------|---|--|
| | 0EC704 | ALMACENA | | | / Contratista | Revisión de manguera. Revisión de campana y diafragma. Limpieza general del equipo. |
| INFANTOMETRO | 02-11-02474 (05142) | CONSULTORIO 1 | Semestral | Enero Julio | Ingeniero Biomédico / Contratista | Verificación del estado del equipo. Accesorios (opcional) Revisión de partes móviles. Limpieza general. |
| LAMPARA CUELLO DE CISNE | 1017 | PARTOS | Semestral | Enero Julio | Ingeniero Biomédico / Contratista | Verificación del estado del equipo. Revisión de sistema eléctrico y electrónico. Revisión de bombillo. Revisión del sensor. (opcional) Revisión general. Limpieza general del equipo. |
| NEBULIZADOR | 39700000285 | PROCEDIMIENTOS | Semestral | Enero Julio | Ingeniero Biomédico / Contratista | Verificación del estado del equipo. Revisión de sistema eléctrico. Revisión del motor y biela. Revisión de fugas Verificación de manómetro en mmHg Limpieza general. |
| NEGATOSCOPIO | 05088 | CONSULTORIO 1 | Semestral | Enero Julio | Ingeniero Biomédico / Contratista | Verificación del sistema eléctrico verificación de encendido Verificación del bombillo limpieza general. |
| PESA BEBE | 386003293 | PARTOS | Semestral | Enero Julio | Ingeniero Biomédico / Contratista | Verificación del estado del equipo. Revisión y ajuste del sistema mecánico y/o eléctrico revisión y ajuste a cero de la balanza Limpieza general del equipo. |
| | 83541771207 78 | PROCEDIMIENTOS | | | | |



ANEXO 1
SNS 3000 - PMH
EMPRESA SOCIAL DEL ESTADO CARMEN EMILIA OSPINA

Carrera 22 con Calle 26 Sur Canaima Neiva – Huila
 PBX 87631818 Ext. 6000
 www.esecarmenemilia.gov.co

Dra. ERIKA PAOLA LOSADA CARDOZA

Gerente

PLAN DE MANTENIMIENTO HOSPITALARIO DE EQUIPOS BIOMEDICOS AÑO 2020

| | | | | | | |
|---------------------------|------------------|-------------|-----------|----------------|---|--|
| SUCCIONADOR | 7900007297 | PARTOS | Semestral | Enero Julio | Ingeniero Biomédico / Contratista | Revisión de sistema eléctrico. Revisión del motor y biela. Revisión y corrección de flappers. Revisión de fugas Verificación de manómetro en mmHg lubricación de partes móviles. Limpieza general. (interna y externa) Prueba de funcionamiento |
| TALLIMETRO | 2171721009 | PARTOS | Semestral | Enero Julio | Ingeniero Biomédico / Contratista | Verificación del estado del equipo. Verificación de accesorios Limpieza general del equipo. |
| TENSIOMETRO DE PARED | 80710143150 | PRECONSULTA | Semestral | Enero Julio | Ingeniero Biomédico / Contratista | Verificación del estado del equipo. Revisión de manómetro en cero. Revisión de brazaletes. Revisión de Manguera extensora (opcional) Revisión de pera de insuflación. Limpieza general. |
| | A1103215-8 | | | | | |
| TENSIOMETRO PEDIATRICO | 90929122983 | PRECONSULTA | Semestral | Enero Julio | Ingeniero Biomédico / Contratista | Verificación del estado del equipo. Revisión de manómetro en cero. Revisión de brazaletes. Revisión de Manguera extensora (opcional) Revisión de pera de insuflación. Limpieza general. |
| | 98032436 | | | | | |
| TENSIOMETRO PORTÁTIL | 12102222121 3 | PRECONSULTA | Semestral | Enero Julio | Ingeniero Biomédico / Contratista | Verificación del estado del equipo. Revisión de manómetro en cero. Revisión de brazaletes. Revisión de Manguera extensora (opcional) Revisión de pera de insuflación. Limpieza general. |



ANEXO 1 SNS 3000 - PMH

EMPRESA SOCIAL DEL ESTADO CARMEN EMILIA OSPINA

Carrera 22 con Calle 26 Sur Canaima Neiva – Huila

PBX 87631818 Ext. 6000

www.esecarmenemilia.gov.co

Dra. ERIKA PAOLA LOSADA CARDOZA

Gerente

PLAN DE MANTENIMIENTO HOSPITALARIO DE EQUIPOS BIOMEDICOS AÑO 2020

SEDE FORTALECILLAS

| EQUIPO | INVENTARIO NUEVO | UBICACIÓN | PERIODICIDAD | FECHA | RESPONSABLE | ACTIVIDAD |
|-------------------------|------------------|------------------|--------------|--|-----------------------------------|--|
| BASCULA | 02-11-01971 | CONSULTA EXTERNA | Trimestral | Febrero Mayo Agosto Noviembre | Ingeniero Biomédico / Contratista | Verificación del estado del equipo. Revisión y ajuste del sistema mecánico y/o eléctrico revisión y ajuste a cero de la balanza Limpieza general del equipo. |
| | 02-11-01361 | | | | | |
| EQUIPO DE ORGANOS | 02-11-01903 | CONSULTA EXTERNA | Trimestral | Febrero Mayo Agosto Noviembre | Ingeniero Biomédico / Contratista | Verificación del estado del equipo. Revisión del sistema eléctrico y electrónico. Revisión de otoscopio. Revisión de oftalmoscopio. Revisión de baterías. (opcional) Revisión de bombillos. Limpieza general del equipo. |
| | 02-11-01984 | | | | | |
| FONENDOSCOPIO | 0EC706 | CONSULTA EXTERNA | Trimestral | Febrero Mayo Agosto Noviembre | Ingeniero Biomédico / Contratista | Verificación del estado del equipo Revisión de olivas. Revisión de manguera. Revisión de campana y diafragma. Limpieza general del equipo. |
| | 0EC707 | | | | | |
| | 0EC708 | | | | | |
| LAMPARA CUELLO DE CISNE | 02-11-02055 | CONSULTA EXTERNA | Trimestral | Febrero Mayo Agosto Noviembre | Ingeniero Biomédico / Contratista | Verificación del estado del equipo. Revisión de sistema eléctrico y electrónico. Revisión de bombillo. Revisión del sensor. (opcional) Revisión general. Limpieza general del equipo. |
| | 02-11-02053 | | | | | |



ANEXO 1 SNS 3000 - PMH

EMPRESA SOCIAL DEL ESTADO CARMEN EMILIA OSPINA

Carrera 22 con Calle 26 Sur Canaima Neiva – Huila

PBX 87631818 Ext. 6000

www.esecarmenemilia.gov.co

Dra. ERIKA PAOLA LOSADA CARDOZA

Gerente

PLAN DE MANTENIMIENTO HOSPITALARIO DE EQUIPOS BIOMEDICOS AÑO 2020

| | | | | | | |
|------------------------|-------------|------------------|------------|--|-----------------------------------|--|
| DOPPLER FETAL | 02-11-02029 | CONSULTA EXTERNA | Trimestral | Febrero Mayo Agosto Noviembre | Ingeniero Biomédico / Contratista | Verificación del estado del equipo. Revisión del sistema electrónico y eléctrico. Revisión de baterías. (opcional) Revisión de panel frontal. Revisión de transductor. Revisión de sonido (parlante). Limpieza general del equipo. |
| PESA BEBE | 01-03-01194 | CONSULTA EXTERNA | Trimestral | Febrero Mayo Agosto Noviembre | Ingeniero Biomédico / Contratista | Verificación del estado del equipo. Revisión y ajuste del sistema mecánico y/o eléctrico revisión y ajuste a cero de la balanza Limpieza general del equipo. |
| TALLIMETRO | 02-11-3882 | CONSULTA EXTERNA | Trimestral | Febrero Mayo Agosto Noviembre | Ingeniero Biomédico / Contratista | Verificación del estado del equipo. Verificación de accesorios Limpieza general del equipo. |
| TENSIOMETRO DE PARED | 02-11-01904 | CONSULTA EXTERNA | Trimestral | Febrero Mayo Agosto Noviembre | Ingeniero Biomédico / Contratista | Verificación del estado del equipo. Revisión de manómetro en cero. Revisión de brazaletes. Revisión de Manguera extensora (opcional) Revisión de pera de insuflación. Limpieza general. |
| | 02-11-02015 | | | | | |
| TENSIOMETRO PEDIATRICO | 01-03-01508 | CONSULTA EXTERNA | Trimestral | Febrero Mayo Agosto Noviembre | Ingeniero Biomédico / Contratista | Verificación del estado del equipo. Revisión de manómetro en cero. Revisión de brazaletes. Revisión de Manguera extensora (opcional) Revisión de pera de insuflación. Limpieza general. |
| TENSIOMETRO PORTATIL | 01-03-02109 | PROCEDIMIENTOS | Trimestral | Febrero Mayo Agosto Noviembre | Ingeniero Biomédico / Contratista | Verificación del estado del equipo. Revisión de manómetro en cero. Revisión de brazaletes. Revisión de Manguera extensora (opcional) Revisión de pera de insuflación. Limpieza general. |



ANEXO 1 SNS 3000 - PMH

EMPRESA SOCIAL DEL ESTADO CARMEN EMILIA OSPINA

Carrera 22 con Calle 26 Sur Canaima Neiva – Huila

PBX 87631818 Ext. 6000

www.esecarmenemilia.gov.co

Dra. ERIKA PAOLA LOSADA CARDOZA

Gerente

PLAN DE MANTENIMIENTO HOSPITALARIO DE EQUIPOS BIOMEDICOS AÑO 2020

| | | | | | | |
|----------------------|------------|------------------|------------|--|-----------------------------------|--|
| TERMOMETRO DIGITAL | 01-03-2083 | CONSULTA EXTERNA | Trimestral | Febrero Mayo Agosto Noviembre | Ingeniero Biomédico / Contratista | Verificación de funcionamiento Verificación de batería Limpieza general |
| TENSIOMETRO PORTÁTIL | 02-11-1736 | CONSULTA EXTERNA | Trimestral | Febrero Mayo Agosto Noviembre | Ingeniero Biomédico / Contratista | Verificación del estado del equipo. Revisión de manómetro en cero. Revisión de brazaletes. Revisión de Manguera extensora (opcional) Revisión de pera de insuflación. Limpieza general. |

SEDE COLEGIO

| EQUIPO | UBICACIÓN | INVENTARIO NUEVO | PERIODICIDAD | FECHA | RESPONSABLE | ACTIVIDAD |
|----------------------|--------------------|------------------|--------------|----------------|-----------------------------------|--|
| BASCULA PESA BEBE | CONSULTORIO MEDICO | 05206 | Semestral | Enero Julio | Ingeniero Biomédico / Contratista | Verificación del estado del equipo. Revisión y ajuste del sistema mecánico y/o eléctrico revisión y ajuste a cero de la balanza Limpieza general del equipo. |
| CAMILLA GINECOLOGICA | CONSULTORIO MEDICO | 05203 | Semestral | Enero Julio | Ingeniero Biomédico / Contratista | Verificación del estado del equipo. Revisión del sistema eléctrico y electrónico. Revisión de otoscopio. Revisión de oftalmoscopio. Revisión de baterías. (opcional) Revisión de bombillos. Limpieza general del equipo. |



ANEXO 1 SNS 3000 - PMH

EMPRESA SOCIAL DEL ESTADO CARMEN EMILIA OSPINA

Carrera 22 con Calle 26 Sur Canaima Neiva – Huila

PBX 87631818 Ext. 6000

www.esecarmenemilia.gov.co

Dra. ERIKA PAOLA LOSADA CARDOZA

Gerente

PLAN DE MANTENIMIENTO HOSPITALARIO DE EQUIPOS BIOMEDICOS AÑO 2020

| | | | | | | |
|--|--------------------|--------|-----------|----------------|-----------------------------------|--|
| CAMILLA TIPO DIVAN | CONSULTORIO MEDICO | 05198 | Semestral | Enero Julio | Ingeniero Biomédico / Contratista | Verificación del estado del equipo. Revisión del sistema eléctrico y electrónico. Revisión de otoscopio. Revisión de oftalmoscopio. Revisión de baterías. (opcional) Revisión de bombillos. Limpieza general del equipo. |
| EQUIPO DE ORGANOS DE LOS SENTIDOS PORTATIL | CONSULTORIO MEDICO | V04899 | Semestral | Enero Julio | Ingeniero Biomédico / Contratista | Verificación del estado del equipo. Revisión del sistema eléctrico y electrónico. Revisión de otoscopio. Revisión de oftalmoscopio. Revisión de baterías. (opcional) Revisión de bombillos. Limpieza general del equipo. |
| FONENDOSCOPIO | CONSULTORIO MEDICO | 0EC616 | Semestral | Enero Julio | Ingeniero Biomédico / Contratista | Verificación del estado del equipo Revisión de olivas. Revisión de manguera. Revisión de campana y diafragma. Limpieza general del equipo. |
| TENSIOMETRO ANEROIDE DE PARED | CONSULTORIO MEDICO | 05199 | Semestral | Enero Julio | Ingeniero Biomédico / Contratista | Verificación del estado del equipo. Revisión de manómetro en cero. Revisión de brazaletes. Revisión de Manguera extensora (opcional) Revisión de pera de insuflación. Limpieza general. |
| TENSIOMETRO ANEROIDE PORTATIL | CONSULTORIO MEDICO | 0EC615 | Semestral | Enero Julio | Ingeniero Biomédico / Contratista | Verificación del estado del equipo. Revisión de manómetro en cero. Revisión de brazaletes. Revisión de Manguera extensora (opcional) Revisión de pera de insuflación. Limpieza general. |



ANEXO 1 SNS 3000 - PMH

EMPRESA SOCIAL DEL ESTADO CARMEN EMILIA OSPINA

Carrera 22 con Calle 26 Sur Canaima Neiva – Huila

PBX 87631818 Ext. 6000

www.esecarmenemilia.gov.co

Dra. ERIKA PAOLA LOSADA CARDOZA

Gerente

PLAN DE MANTENIMIENTO HOSPITALARIO DE EQUIPOS BIOMEDICOS AÑO 2020

| | | | | | | |
|-----------------------|--------------------|-------|-----------|-------------|-----------------------------------|--|
| PESA DE PISO MECANICA | CONSULTORIO MEDICO | 05208 | Semestral | Enero Julio | Ingeniero Biomédico / Contratista | Verificación del estado del equipo. Revisión y ajuste del sistema mecánico y/o eléctrico revisión y ajuste a cero de la balanza Limpieza general del equipo. |
|-----------------------|--------------------|-------|-----------|-------------|-----------------------------------|--|

SEDE AIPECITO

| EQUIPO | UBICACIÓN | INVENTARIO NUEVO | PERIODICIDAD | FECHA | RESPONSABLE | ACTIVIDAD |
|--------------------------------------|------------------|------------------|--------------|------------------|-----------------------------------|--|
| AUTOCLAVE (OLLA) PARA ESTERILIZACION | CONSULTA EXTERNA | 04955 | Semestral | Marzo Septiembre | Ingeniero Biomédico / Contratista | Revisión del sistema eléctrico Revisión de la resistencia Verificación de timer Verificación de encendido prueba de Funcionamiento. |
| BASCULA DE PISO CON TALLIMETRO | PRECONSULTA | 04897 | Semestral | Marzo Septiembre | Ingeniero Biomédico / Contratista | Verificación del estado del equipo. Revisión y ajuste del sistema mecánico y/o eléctrico revisión y ajuste a cero de la balanza Limpieza general del equipo. |
| BASCULA PESA BEBE | CONSULTA EXTERNA | 04877 | Semestral | Marzo Septiembre | Ingeniero Biomédico / Contratista | Verificación del estado del equipo. Revisión y ajuste del sistema mecánico y/o eléctrico revisión y ajuste a cero de la balanza Limpieza general del equipo. |
| CAMILLA GINECOLOGICA SENCILLA | CONSULTA EXTERNA | 04958 | Semestral | Marzo Septiembre | Ingeniero Biomédico / Contratista | Verificación del estado del equipo. Revisión y ajuste del sistema mecánico y/o eléctrico revisión y ajuste a cero de la balanza Limpieza general del equipo. |
| | | 04958 | | | | |
| CAMILLA GINECOLOGICA | CONSULTA EXTERNA | 04943 | Semestral | Marzo Septiembre | Ingeniero Biomédico | Verificación del estado del equipo. Revisión y ajuste del sistema mecánico y/o eléctrico |



ANEXO 1 SNS 3000 - PMH

EMPRESA SOCIAL DEL ESTADO CARMEN EMILIA OSPINA

Carrera 22 con Calle 26 Sur Canaima Neiva – Huila

PBX 87631818 Ext. 6000

www.esecarmenemilia.gov.co

Dra. ERIKA PAOLA LOSADA CARDOZA

Gerente

PLAN DE MANTENIMIENTO HOSPITALARIO DE EQUIPOS BIOMEDICOS AÑO 2020

| | | | | | | |
|--|------------------|---------------|-----------|---------------------|-----------------------------------|--|
| | | 04943 | | | / Contratista | revisión y ajuste a cero de la balanza Limpieza general del equipo. |
| EQUIPO DE ORGANOS DE LOS SENTIDOS PORTATIL | CONSULTA EXTERNA | V5126 | Semestral | Marzo Septiembre | Ingeniero Biomédico / Contratista | Verificación del estado del equipo. Revisión del sistema eléctrico y electrónico. Revisión de otoscopio. Revisión de oftalmoscopio. Revisión de baterías. (opcional) Revisión de bombillos. Limpieza general del equipo. |
| FONENDOSCOPIO ADULTO | CONSULTA EXTERNA | 03C562 | Semestral | Marzo Septiembre | Ingeniero Biomédico / Contratista | Verificación del estado del equipo Revisión de olivas. Revisión de manguera. Revisión de campana y diafragma. Limpieza general del equipo. |
| FONENDOSCOPIO PEDIATRICO | CONSULTA EXTERNA | 0EC563 | Semestral | Marzo Septiembre | Ingeniero Biomédico / Contratista | Verificación del estado del equipo Revisión de olivas. Revisión de manguera. Revisión de campana y diafragma. Limpieza general del equipo. |
| | | 0EC564 | | | | |
| LAMPARA AUXILIAR | CONSULTA EXTERNA | 04953 | Semestral | Marzo Septiembre | Ingeniero Biomédico / Contratista | Verificación del estado del equipo. Revisión de sistema eléctrico y electrónico. Revisión de bombillo. Revisión del sensor. (opcional) Revisión general. Limpieza general del equipo. |
| LAMPARA CUELLO DE CISNE | CONSULTA EXTERNA | 04957 | Semestral | Marzo Septiembre | Ingeniero Biomédico / Contratista | Verificación del estado del equipo. Revisión de sistema eléctrico y electrónico. Revisión de bombillo. Revisión del sensor. (opcional) Revisión general. Limpieza general del equipo. |



ANEXO 1 SNS 3000 - PMH

EMPRESA SOCIAL DEL ESTADO CARMEN EMILIA OSPINA

Carrera 22 con Calle 26 Sur Canaima Neiva – Huila

PBX 87631818 Ext. 6000

www.esecarmenemilia.gov.co

Dra. ERIKA PAOLA LOSADA CARDOZA

Gerente

PLAN DE MANTENIMIENTO HOSPITALARIO DE EQUIPOS BIOMEDICOS AÑO 2020

| | | | | | | |
|-------------------------------|------------------|--------|-----------|---------------------|-----------------------------------|--|
| TENSIOMETRO ANEROIDE DE PARED | CONSULTA EXTERNA | 04947 | Semestral | Marzo Septiembre | Ingeniero Biomédico / Contratista | Verificación del estado del equipo. Revisión de manómetro en cero. Revisión de brazaletes. Revisión de Manguera extensora (opcional) Revisión de pera de insuflación. Limpieza general. |
| TENSIOMETRO ANEROIDE PORTATIL | CONSULTA EXTERNA | 0EC565 | Semestral | Marzo Septiembre | Ingeniero Biomédico / Contratista | Verificación del estado del equipo. Revisión de manómetro en cero. Revisión de brazaletes. Revisión de Manguera extensora (opcional) Revisión de pera de insuflación. Limpieza general. |
| | CONSULTA EXTERNA | 0EC566 | | | | |

SEDE CHAPINERO

| EQUIPO | UBICACIÓN | INVENTARIO NUEVO | PERIODICIDAD | FECHA | RESPONSABLE | ACTIVIDAD |
|--------------------------------------|-----------|------------------|--------------|---------------------|-----------------------------------|--|
| AUTOCLAVE (OLLA) PARA ESTERILIZACION | PYP | 04924 | Semestral | Marzo Septiembre | Ingeniero Biomédico / Contratista | Revisión del sistema eléctrico Revisión de la resistencia Verificación de timer Verificación de encendido prueba de Funcionamiento. |
| BASCULA PESA BEBE | PYP | 04922 | Semestral | Marzo Septiembre | Ingeniero Biomédico / Contratista | Verificación del estado del equipo. Revisión y ajuste del sistema mecánico y/o eléctrico revisión y ajuste a cero de la balanza Limpieza general del equipo. |



ANEXO 1 SNS 3000 - PMH

EMPRESA SOCIAL DEL ESTADO CARMEN EMILIA OSPINA

Carrera 22 con Calle 26 Sur Canaima Neiva – Huila

PBX 87631818 Ext. 6000

www.esecarmenemilia.gov.co

Dra. ERIKA PAOLA LOSADA CARDOZA

Gerente

PLAN DE MANTENIMIENTO HOSPITALARIO DE EQUIPOS BIOMEDICOS AÑO 2020

| | | | | | | |
|--|--------------------|--------|-----------|---------------------|-----------------------------------|--|
| CAMILLA GINECOLOGICA | PYP | 04907 | Semestral | Marzo Septiembre | Ingeniero Biomédico / Contratista | Verificación del estado del equipo. Revisión y ajuste del sistema mecánico y/o eléctrico revisión y ajuste a cero de la balanza Limpieza general del equipo. |
| CAMILLA TIPO DIVAN | PYP | 04921 | Semestral | Marzo Septiembre | Ingeniero Biomédico / Contratista | Verificación del estado del equipo. Revisión y ajuste del sistema mecánico y/o eléctrico revisión y ajuste a cero de la balanza Limpieza general del equipo. |
| | CONSULTORIO MEDICO | 04928 | | | | |
| EQUIPO DE ORGANOS DE LOS SENTIDOS PORTATIL | CONSULTORIO MEDICO | V05086 | Semestral | Marzo Septiembre | Ingeniero Biomédico / Contratista | Verificación del estado del equipo. Revisión del sistema eléctrico y electrónico. Revisión de otoscopio. Revisión de oftalmoscopio. Revisión de baterías. (opcional) Revisión de bombillos. Limpieza general del equipo. |
| FONENDOSCOPI O | PRECONSULTA | 0EC559 | Semestral | Marzo Septiembre | Ingeniero Biomédico / Contratista | Verificación del estado del equipo Revisión de olivas. Revisión de manguera. Revisión de campana y diafragma. Limpieza general del equipo. |
| | | 0EC560 | | | | |
| FONENDOSCOPI O PEDIATRICO | PYP | 0EC553 | Semestral | Marzo Septiembre | Ingeniero Biomédico / Contratista | Verificación del estado del equipo Revisión de olivas. Revisión de manguera. Revisión de campana y diafragma. Limpieza general del equipo. |
| LAMPARA CUELLO DE CISNE | PYP | 04909 | Semestral | Marzo Septiembre | Ingeniero Biomédico / Contratista | Verificación del estado del equipo. Revisión de sistema eléctrico y electrónico. Revisión de bombillo. Revisión del sensor. (opcional) Revisión general. Limpieza general del equipo. |



ANEXO 1 SNS 3000 - PMH

EMPRESA SOCIAL DEL ESTADO CARMEN EMILIA OSPINA

Carrera 22 con Calle 26 Sur Canaima Neiva – Huila

PBX 87631818 Ext. 6000

www.esecarmenemilia.gov.co

Dra. ERIKA PAOLA LOSADA CARDOZA

Gerente

PLAN DE MANTENIMIENTO HOSPITALARIO DE EQUIPOS BIOMEDICOS AÑO 2020

| | | | | | | |
|-------------------------------|-------------|---------------|-----------|---------------------|-----------------------------------|--|
| NEBULIZADOR | PRECONSULTA | 04942 | Semestral | Marzo Septiembre | Ingeniero Biomédico / Contratista | Verificación del estado del equipo. Revisión de sistema eléctrico. Revisión del motor y biela. Revisión de fugas Verificación de manómetro en mmHg Limpieza general. |
| TENSIOMETRO ANEROIDE DE PARED | PYP | 04914 | Semestral | Marzo Septiembre | Ingeniero Biomédico / Contratista | Verificación del estado del equipo. Revisión de manómetro en cero. Revisión de brazaletes. Revisión de Manguera extensora (opcional) Revisión de pera de insuflación. Limpieza general. |
| PESA DE PISO | PYP | 04923 | Semestral | Marzo Septiembre | Ingeniero Biomédico / Contratista | Verificación del estado del equipo. Revisión y ajuste del sistema mecánico y/o eléctrico revisión y ajuste a cero de la balanza Limpieza general del equipo. |
| TENSIOMETRO ANEROIDE PORTATIL | PYP | 0EC554 | Semestral | Marzo Septiembre | Ingeniero Biomédico / Contratista | Verificación del estado del equipo. Revisión de manómetro en cero. Revisión de brazaletes. Revisión de Manguera extensora (opcional) Revisión de pera de insuflación. Limpieza general. |
| | PRECONSULTA | 0EC557 | | | | |
| | | 0EC558 | | | | |



ANEXO 1 SNS 3000 - PMH

EMPRESA SOCIAL DEL ESTADO CARMEN EMILIA OSPINA

Carrera 22 con Calle 26 Sur Canaima Neiva – Huila

PBX 87631818 Ext. 6000

www.esecarmenemilia.gov.co

Dra. ERIKA PAOLA LOSADA CARDOZA

Gerente

PLAN DE MANTENIMIENTO HOSPITALARIO DE EQUIPOS BIOMEDICOS AÑO 2020

SEDE PEÑAS BLANCAS

| EQUIPO | INVENTARIO NUEVO | UBICACIÓN | PERIODICIDAD | FECHA | RESPONSABLE | ACTIVIDAD |
|-------------------------|------------------|--------------------------|--------------|------------------|-----------------------------------|--|
| BALANZA DEPISO MECANICA | 05063 | PRECONSULTA - ENFERMERIA | Semestral | Marzo Septiembre | Ingeniero Biomédico / Contratista | Verificación del estado del equipo. Revisión y ajuste del sistema mecánico y/o eléctrico revisión y ajuste a cero de la balanza Limpieza general del equipo. |
| BALANZA PESA BEBE | 05084 | CONSULTORIO MEDICO | Semestral | Marzo Septiembre | Ingeniero Biomédico / Contratista | Verificación del estado del equipo. Revisión y ajuste del sistema mecánico y/o eléctrico revisión y ajuste a cero de la balanza Limpieza general del equipo. |
| CAMILLA GINECOLOGICA | 05070 | CONSULTORIO PYP | Semestral | Marzo Septiembre | Ingeniero Biomédico / Contratista | Verificación del estado del equipo. Revisión y ajuste del sistema mecánico y/o eléctrico revisión y ajuste a cero de la balanza Limpieza general del equipo. |
| CAMILLA TIPO DIVAN | 05081 | CONSULTORIO MEDICO | Semestral | Marzo Septiembre | Ingeniero Biomédico / Contratista | Verificación del estado del equipo. Revisión y ajuste del sistema mecánico y/o eléctrico revisión y ajuste a cero de la balanza Limpieza general del equipo. |
| COMPRESOR DE AIRE | 05067 | CORREDOR | Semestral | Marzo Septiembre | Ingeniero Biomédico / Contratista | Verificación del estado del equipo. Revisión y ajuste del sistema mecánico y/o eléctrico revisión y ajuste a cero de la balanza Limpieza general del equipo. |



ANEXO 1 SNS 3000 - PMH

EMPRESA SOCIAL DEL ESTADO CARMEN EMILIA OSPINA

Carrera 22 con Calle 26 Sur Canaima Neiva – Huila

PBX 87631818 Ext. 6000

www.esecarmenemilia.gov.co

Dra. ERIKA PAOLA LOSADA CARDOZA

Gerente

PLAN DE MANTENIMIENTO HOSPITALARIO DE EQUIPOS BIOMEDICOS AÑO 2020

| | | | | | | |
|--|--------|--------------------|-----------|---------------------|-----------------------------------|--|
| EQUIPO DE ORGANOS DE LOS SENTIDOS PORTATIL | V05097 | CONSULTORIO MEDICO | Semestral | Marzo Septiembre | Ingeniero Biomédico / Contratista | Verificación del estado del equipo. Revisión del sistema eléctrico y electrónico. Revisión de otoscopio. Revisión de oftalmoscopio. Revisión de baterías. (opcional) Revisión de bombillos. Limpieza general del equipo. |
| FONENDOSCOPIO | 0EC592 | CONSULTORIO PYP | Semestral | Marzo Septiembre | Ingeniero Biomédico / Contratista | Verificación del estado del equipo Revisión de olivas. Revisión de manguera. Revisión de campana y diafragma. Limpieza general del equipo. |
| LAMPARA CUELLO DE CISNE | 05072 | CONSULTORIO PYP | Semestral | Marzo Septiembre | Ingeniero Biomédico / Contratista | Verificación del estado del equipo. Revisión de sistema eléctrico y electrónico. Revisión de bombillo. Revisión del sensor. (opcional) Revisión general. Limpieza general del equipo. |
| NEBULIZADOR | 05061 | CONSULTORIO PYP | Semestral | Marzo Septiembre | Ingeniero Biomédico / Contratista | Verificación del estado del equipo. Revisión de sistema eléctrico. Revisión del motor y biela. Revisión de fugas Verificación de manómetro en mmHg Limpieza general. |



ANEXO 1 SNS 3000 - PMH

EMPRESA SOCIAL DEL ESTADO CARMEN EMILIA OSPINA

Carrera 22 con Calle 26 Sur Canaima Neiva – Huila

PBX 87631818 Ext. 6000

www.esecarmenemilia.gov.co

Dra. ERIKA PAOLA LOSADA CARDOZA

Gerente

PLAN DE MANTENIMIENTO HOSPITALARIO DE EQUIPOS BIOMEDICOS AÑO 2020

| | | | | | | |
|-------------------------------|--------|-----------------|-----------|---------------------|-----------------------------------|--|
| TENSIOMETRO ANEROIDE PORTATIL | 0EC593 | CONSULTORIO PYP | Semestral | Marzo Septiembre | Ingeniero Biomédico / Contratista | Verificación del estado del equipo. Revisión de manómetro en cero. Revisión de brazaletes. Revisión de Manguera extensora (opcional) Revisión de pera de insuflación. Limpieza general. |
|-------------------------------|--------|-----------------|-----------|---------------------|-----------------------------------|--|

MOVIL 9

| EQUIPO | INVENTARIO NUEVO | UBICACIÓN | PERIODICIDAD | FECHA | RESPONSABLE | ACTIVIDAD |
|---------------|------------------|-----------|--------------|--|-----------------------------------|--|
| DEA | 5256 | MOVIL 9 | Trimestral | Febrero Mayo Agosto Noviembre | Ingeniero Biomédico / Contratista | Verificación del estado del equipo. Verificación de carga de batería. Revisión de Pala (Adulto-Pediátrico) Revisión de Accesorios Revisión de panel frontal. Limpieza general del equipo. |
| FONENDOSCOPIO | - | MOVIL 9 | Trimestral | Febrero Mayo Agosto Noviembre | Ingeniero Biomédico / Contratista | Verificación del estado del equipo Revisión de olivas. Revisión de manguera. Revisión de campana y diafragma. Limpieza general del equipo. |



ANEXO 1 SNS 3000 - PMH

EMPRESA SOCIAL DEL ESTADO CARMEN EMILIA OSPINA

Carrera 22 con Calle 26 Sur Canaima Neiva – Huila

PBX 87631818 Ext. 6000

www.esecarmenemilia.gov.co

Dra. ERIKA PAOLA LOSADA CARDOZA

Gerente

PLAN DE MANTENIMIENTO HOSPITALARIO DE EQUIPOS BIOMEDICOS AÑO 2020

| | | | | | | |
|----------------------------------|------|---------|------------|--|---|--|
| SUCCIONADOR | 5255 | MOVIL 9 | Trimestral | Febrero Mayo Agosto Noviembre | Ingeniero Biomédico / Contratista | Revisión de sistema eléctrico. Revisión del motor y biela. Revisión y corrección de flappers. Revisión de fugas Verificación de manómetro en mmHg lubricación de partes móviles. Limpieza general. (interna y externa) Prueba de funcionamiento |
| MONITOR DE SIGONOS VITALES | 5254 | MOVIL 9 | Trimestral | Febrero Mayo Agosto Noviembre | Ingeniero Biomédico / Contratista | Revisión de cable de alimentación. Verificación de auto test. Verificación de carga de batería. Verificación y configuración de parámetros. ECG NIBP SPO2 TEMP Verificación panel frontal. Revisión de alarmas. Limpieza general del equipo. |
| TENSIOMETRO ADULTO | - | MOVIL 9 | Trimestral | Febrero Mayo Agosto Noviembre | Ingeniero Biomédico / Contratista | Verificación del estado del equipo. Revisión de manómetro en cero. Revisión de brazaletes. Revisión de Manguera extensora (opcional) Revisión de pera de insuflación. Limpieza general. |



ANEXO 1
SNS 3000 - PMH
EMPRESA SOCIAL DEL ESTADO CARMEN EMILIA OSPINA

Carrera 22 con Calle 26 Sur Canaima Neiva – Huila
PBX 87631818 Ext. 6000
www.esecarmenemilia.gov.co

Dra. ERIKA PAOLA LOSADA CARDOZA

Gerente

PLAN DE MANTENIMIENTO HOSPITALARIO DE EQUIPOS BIOMEDICOS AÑO 2020

MOVIL 8

| EQUIPO | INVENTARIO NUEVO | UBICACIÓN | PERIODICIDAD | FECHA | RESPONSABLE | ACTIVIDAD |
|-------------------------------|------------------|-----------|--------------|--|-----------------------------------|--|
| DEA | 04643 | MOVIL 8 | Trimestral | Febrero Mayo Agosto Noviembre | Ingeniero Biomédico / Contratista | Verificación del estado del equipo. Verificación de carga de batería. Revisión de Pala (Adulto-Pediátrico) Revisión de Accesorios Revisión de panel frontal. Limpieza general del equipo. |
| CAMILLA RIGIDA DE POLIURETANO | 04644 | MOVIL 8 | Trimestral | Febrero Mayo Agosto Noviembre | Ingeniero Biomédico / Contratista | Verificación del estado del equipo. Verificación de carga de batería. Revisión de Pala (Adulto-Pediátrico) Revisión de Accesorios Revisión de panel frontal. Limpieza general del equipo. |
| FONENDOSCOPIO PEDIATRICO | 0EC491 | MOVIL 8 | Trimestral | Febrero Mayo Agosto Noviembre | Ingeniero Biomédico / Contratista | Verificación del estado del equipo Revisión de olivas. Revisión de manguera. Revisión de campana y diafragma. Limpieza general del equipo. |
| FONENDOSCOPIO ADULTO | 0EC492 | MOVIL 8 | Trimestral | Febrero Mayo Agosto Noviembre | Ingeniero Biomédico / Contratista | Verificación del estado del equipo Revisión de olivas. Revisión de manguera. Revisión de campana y diafragma. Limpieza general del equipo. |
| MONITOR DE SIGNOS VITALES | 04641 | MOVIL 8 | Trimestral | Febrero Mayo Agosto Noviembre | Ingeniero Biomédico / Contratista | Revisión de cable de alimentación. Verificación de auto test. Verificación de carga de batería. Verificación y configuración de parámetros. |



ANEXO 1 SNS 3000 - PMH

EMPRESA SOCIAL DEL ESTADO CARMEN EMILIA OSPINA

Carrera 22 con Calle 26 Sur Canaima Neiva – Huila

PBX 87631818 Ext. 6000

www.esecarmenemilia.gov.co

Dra. ERIKA PAOLA LOSADA CARDOZA

Gerente

PLAN DE MANTENIMIENTO HOSPITALARIO DE EQUIPOS BIOMEDICOS AÑO 2020

| | | | | | | |
|------------------------|--------|---------|------------|--|-----------------------------------|--|
| | 5283 | MOVIL 8 | | | | ECG NIBP SPO2 TEMP Verificación panel frontal. Revisión de alarmas. Limpieza general del equipo. |
| SUCCIONADOR PORTATIL | 04642 | MOVIL 8 | Trimestral | Febrero Mayo Agosto Noviembre | Ingeniero Biomédico / Contratista | Revisión de sistema eléctrico. Revisión del motor y biela. Revisión y corrección de flappers. Revisión de fugas Verificación de manómetro en mmHg lubricación de partes móviles. Limpieza general. (interna y externa) Prueba de funcionamiento |
| TENSIOMETRO PEDIATRICO | 0EC493 | MOVIL 8 | Trimestral | Febrero Mayo Agosto Noviembre | Ingeniero Biomédico / Contratista | Verificación del estado del equipo. Revisión de manómetro en cero. Revisión de brazaletes. Revisión de Manguera extensora (opcional) Revisión de pera de insuflación. Limpieza general. |
| TENIOMETRO ADULTO | EC490 | MOVIL 8 | Trimestral | Febrero Mayo Agosto Noviembre | Ingeniero Biomédico / Contratista | Verificación del estado del equipo. Revisión de manómetro en cero. Revisión de brazaletes. Revisión de Manguera extensora (opcional) Revisión de pera de insuflación. Limpieza general. |



ANEXO 1 SNS 3000 - PMH

EMPRESA SOCIAL DEL ESTADO CARMEN EMILIA OSPINA

Carrera 22 con Calle 26 Sur Canaima Neiva – Huila

PBX 87631818 Ext. 6000

www.esecarmenemilia.gov.co

Dra. ERIKA PAOLA LOSADA CARDOZA

Gerente

PLAN DE MANTENIMIENTO HOSPITALARIO DE EQUIPOS BIOMEDICOS AÑO 2020

| | | | | | | |
|------------------------|--------|---------|------------|--|-----------------------------------|--|
| SUCCIONADOR PORTATIL | 04642 | MOVIL 8 | Trimestral | Febrero Mayo Agosto Noviembre | Ingeniero Biomédico / Contratista | Revisión de sistema eléctrico. Revisión del motor y biela. Revisión y corrección de flappers. Revisión de fugas Verificación de manómetro en mmHg lubricación de partes móviles. Limpieza general. (interna y externa) Prueba de funcionamiento |
| TENSIOMETRO PEDIATRICO | 0EC493 | MOVIL 8 | Trimestral | Febrero Mayo Agosto Noviembre | Ingeniero Biomédico / Contratista | Verificación del estado del equipo. Revisión de manómetro en cero. Revisión de brazaletes. Revisión de Manguera extensora (opcional) Revisión de pera de insuflación. Limpieza general. |
| TENIOMETRO ADULTO | EC490 | MOVIL 8 | Trimestral | Febrero Mayo Agosto Noviembre | Ingeniero Biomédico / Contratista | Verificación del estado del equipo. Revisión de manómetro en cero. Revisión de brazaletes. Revisión de Manguera extensora (opcional) Revisión de pera de insuflación. Limpieza general. |



ANEXO 1
SNS 3000 - PMH
EMPRESA SOCIAL DEL ESTADO CARMEN EMILIA OSPINA

Carrera 22 con Calle 26 Sur Canaima Neiva – Huila
 PBX 87631818 Ext. 6000
 www.esecarmenemilia.gov.co

Dra. ERIKA PAOLA LOSADA CARDOZA

Gerente

PLAN DE MANTENIMIENTO HOSPITALARIO DE EQUIPOS BIOMEDICOS AÑO 2020

MOVIL 6

| EQUIPO | INVENTARIO NUEVO | UBICACIÓN | PERIODICIDAD | FECHA | RESPONSABLE | ACTIVIDAD |
|------------------------|------------------|-----------|--------------|--|-----------------------------------|--|
| DEA | NT | MOVIL 6 | Trimestral | Febrero Mayo Agosto Noviembre | Ingeniero Biomédico / Contratista | Verificación del estado del equipo. Verificación de carga de batería. Revisión de Pala (Adulto-Pediátrico) Revisión de Accesorios Revisión de panel frontal. Limpieza general del equipo. |
| FONENDOSCOPIO ADULTO | 0EC520 | MOVIL 6 | Trimestral | Febrero Mayo Agosto Noviembre | Ingeniero Biomédico / Contratista | Verificación del estado del equipo Revisión de olivas. Revisión de manguera. Revisión de campana y diafragma. Limpieza general del equipo. |
| MONITOR SIGNOS VITALES | 04775 | MOVIL 6 | Trimestral | Febrero Mayo Agosto Noviembre | Ingeniero Biomédico / Contratista | Revisión de cable de alimentación. Verificación de auto test. Verificación de carga de batería. Verificación y configuración de parámetros. ECG NIBP SPO2 TEMP Verificación panel frontal. Revisión de alarmas. Limpieza general del equipo. |
| | 0EC518 | MOVIL 6 | | | | |
| SUCCIONADOR | 04776 | MOVIL 6 | Trimestral | Febrero Mayo Agosto Noviembre | Ingeniero Biomédico / Contratista | Revisión de sistema eléctrico. Revisión del motor y biela. Revisión y corrección de flappers. Revisión de fugas Verificación de manómetro en mmHg lubricación de partes móviles. Limpieza general. (interna y externa) Prueba de funcionamiento |



ANEXO 1 SNS 3000 - PMH

EMPRESA SOCIAL DEL ESTADO CARMEN EMILIA OSPINA

Carrera 22 con Calle 26 Sur Canaima Neiva – Huila

PBX 87631818 Ext. 6000

www.esecarmenemilia.gov.co

Dra. ERIKA PAOLA LOSADA CARDOZA

Gerente

PLAN DE MANTENIMIENTO HOSPITALARIO DE EQUIPOS BIOMEDICOS AÑO 2020

| | | | | | | |
|-------------------------------|--------|---------|------------|--|-----------------------------------|--|
| TENSIOMETRO ANEROIDE PORTATIL | 0EC519 | MOVIL 6 | Trimestral | Febrero Mayo Agosto Noviembre | Ingeniero Biomédico / Contratista | Verificación del estado del equipo. Revisión de manómetro en cero. Revisión de brazaletes. Revisión de Manguera extensora (opcional) Revisión de pera de insuflación. Limpieza general. |
| TENSIOMETRO PEDIATRICO | 0EC517 | MOVIL 6 | Trimestral | Febrero Mayo Agosto Noviembre | Ingeniero Biomédico / Contratista | Verificación del estado del equipo. Revisión de manómetro en cero. Revisión de brazaletes. Revisión de Manguera extensora (opcional) Revisión de pera de insuflación. Limpieza general. |
| TENSIOMETRO PORTATIL | - | MOVIL 6 | Trimestral | Febrero Mayo Agosto Noviembre | Ingeniero Biomédico / Contratista | Verificación del estado del equipo. Revisión de manómetro en cero. Revisión de brazaletes. Revisión de Manguera extensora (opcional) Revisión de pera de insuflación. Limpieza general. |
| TENSIOMETRO PORTATIL | - | MOVIL 6 | Trimestral | Febrero Mayo Agosto Noviembre | Ingeniero Biomédico / Contratista | Verificación del estado del equipo. Revisión de manómetro en cero. Revisión de brazaletes. Revisión de Manguera extensora (opcional) Revisión de pera de insuflación. Limpieza general. |



ANEXO 1 SNS 3000 - PMH

EMPRESA SOCIAL DEL ESTADO CARMEN EMILIA OSPINA

Carrera 22 con Calle 26 Sur Canaima Neiva – Huila

PBX 87631818 Ext. 6000

www.esecarmenemilia.gov.co

Dra. ERIKA PAOLA LOSADA CARDOZA

Gerente

PLAN DE MANTENIMIENTO HOSPITALARIO DE EQUIPOS BIOMEDICOS AÑO 2020

MOVIL 4

| EQUIPO | INVENTARIO NUEVO | UBICACIÓN | PERIODICIDAD | FECHA | RESPONSABLE | ACTIVIDAD |
|------------------------|------------------|-----------|--------------|--|-----------------------------------|---|
| FONENDOSCOPIO | EC652 | MOVIL 4 | Trimestral | Febrero Mayo Agosto Noviembre | Ingeniero Biomédico / Contratista | Verificación del estado del equipo Revisión de olivas. Revisión de manguera. Revisión de campana y diafragma. Limpieza general del equipo. |
| FONENDOSCOPIO | - | MOVIL 4 | Trimestral | Febrero Mayo Agosto Noviembre | Ingeniero Biomédico / Contratista | Verificación del estado del equipo Revisión de olivas. Revisión de manguera. Revisión de campana y diafragma. Limpieza general del equipo. |
| MONITOR SIGNOS VITALES | 5429 | MOVIL 4 | Trimestral | Febrero Mayo Agosto Noviembre | Ingeniero Biomédico / Contratista | Revisión de cable de alimentación. Verificación de auto test. Verificación de carga de batería. Verificación y configuración de parámetros. ECG NIBP SPO2 TEMP Verificación panel frontal. Revisión de alarmas. Limpieza general del equipo. |



ANEXO 1 SNS 3000 - PMH

EMPRESA SOCIAL DEL ESTADO CARMEN EMILIA OSPINA

Carrera 22 con Calle 26 Sur Canaima Neiva – Huila

PBX 87631818 Ext. 6000

www.esecarmenemilia.gov.co

Dra. ERIKA PAOLA LOSADA CARDOZA

Gerente

PLAN DE MANTENIMIENTO HOSPITALARIO DE EQUIPOS BIOMEDICOS AÑO 2020

| | | | | | | |
|----------------------------|-------|---------|------------|--|---|--|
| NEBULIZADOR | 5427 | MOVIL 4 | Trimestral | Febrero Mayo Agosto Noviembre | Ingeniero Biomédico / Contratista | Revisión de sistema eléctrico. Revisión del motor y biela. Revisión y corrección de flappers. Verificación de manómetro en mmHg lubricación de partes móviles. Limpieza general. (interna y externa) Prueba de funcionamiento |
| SUCCIONADOR | 5428 | MOVIL 4 | Trimestral | Febrero Mayo Agosto Noviembre | Ingeniero Biomédico / Contratista | Revisión de sistema eléctrico. Revisión del motor y biela. Revisión y corrección de flappers. Revisión de fugas Verificación de manómetro en mmHg lubricación de partes móviles. Limpieza general. (interna y externa) Prueba de funcionamiento |
| TENSIOMETRO PORTATIL | EC651 | MOVIL 4 | Trimestral | Febrero Mayo Agosto Noviembre | Ingeniero Biomédico / Contratista | Verificación del estado del equipo. Revisión de manómetro en cero. Revisión de brazaletes. Revisión de Manguera extensora (opcional) Revisión de pera de insuflación. Limpieza general. |
| TENSIOMTERO PEDRIATRICO | - | MOVIL 4 | Trimestral | Febrero Mayo Agosto Noviembre | Ingeniero Biomédico / Contratista | Verificación del estado del equipo. Revisión de manómetro en cero. Revisión de brazaletes. Revisión de Manguera extensora (opcional) Revisión de pera de insuflación. Limpieza general. |



ANEXO 1
SNS 3000 - PMH
EMPRESA SOCIAL DEL ESTADO CARMEN EMILIA OSPINA

Carrera 22 con Calle 26 Sur Canaima Neiva – Huila
 PBX 87631818 Ext. 6000
 www.esecarmenemilia.gov.co

Dra. ERIKA PAOLA LOSADA CARDOZA

Gerente

PLAN DE MANTENIMIENTO HOSPITALARIO DE EQUIPOS BIOMEDICOS AÑO 2020

MOVIL 7

| EQUIPO | INVENTARIO NUEVO | UBICACIÓN | PERIODICIDAD | FECHA | RESPONSABLE | ACTIVIDAD |
|--------------------------|------------------|-----------|--------------|--|--------------------------------------|--|
| DEA | - | MOVIL 7 | Trimestral | Febrero Mayo Agosto Noviembre | Ingeniero Biomédico / Contratista | Verificación del estado del equipo. Verificación de carga de batería. Revisión de Pala (Adulto-Pediátrico) Revisión de Accesorios Revisión de panel frontal. Limpieza general del equipo. |
| FONENDOSCOPIO ADULTO | 0EC527 | MOVIL 7 | Trimestral | Febrero Mayo Agosto Noviembre | Ingeniero Biomédico / Contratista | Verificación del estado del equipo Revisión de olivas. Revisión de manguera. Revisión de campana y diafragma. Limpieza general del equipo. |
| | - | | | | | |
| FONENDOSCOPIO PEDIATRICO | 0EC526 | MOVIL 7 | Trimestral | Febrero Mayo Agosto Noviembre | Ingeniero Biomédico / Contratista | Verificación del estado del equipo Revisión de olivas. Revisión de manguera. Revisión de campana y diafragma. Limpieza general del equipo. |
| | - | | | | | |
| MONITOR SIGNOS VITALES | 04785 | MOVIL 7 | Trimestral | Febrero Mayo Agosto | Ingeniero Biomédico / Contratista | Revisión de cable de alimentación. Verificación de auto test. |



ANEXO 1 SNS 3000 - PMH

EMPRESA SOCIAL DEL ESTADO CARMEN EMILIA OSPINA

Carrera 22 con Calle 26 Sur Canaima Neiva – Huila

PBX 87631818 Ext. 6000

www.esecarmenemilia.gov.co

Dra. ERIKA PAOLA LOSADA CARDOZA

Gerente

PLAN DE MANTENIMIENTO HOSPITALARIO DE EQUIPOS BIOMEDICOS AÑO 2020

| | | | | | | |
|-------------------------------|--------|---------|------------|--|--------------------------------------|--|
| | 4785 | | | Noviembre | | <p>Verificación de carga de batería. Verificación y configuración de parámetros. ECG NIBP SPO2 TEMP Verificación panel frontal. Revisión de alarmas. Limpieza general del equipo.</p> |
| SUCCIONADOR | 04784 | MOVIL 7 | Trimestral | Febrero Mayo Agosto Noviembre | Ingeniero Biomédico / Contratista | <p>Revisión de sistema eléctrico. Revisión del motor y biela. Revisión y corrección de flappers. Revisión de fugas Verificación de manómetro en mmHg lubricación de partes móviles. Limpieza general. (interna y externa) Prueba de funcionamiento</p> |
| TENSIOMETRO ANEROIDE PORTATIL | 0EC524 | MOVIL 7 | Trimestral | Febrero Mayo Agosto Noviembre | Ingeniero Biomédico / Contratista | <p>Verificación del estado del equipo. Revisión de manómetro en cero. Revisión de brazaletes. Revisión de Manguera extensora (opcional) Revisión de pera de insuflación. Limpieza general.</p> |
| TENSIOMETRO PEDIATRICO | 0EC525 | MOVIL 7 | Trimestral | Febrero Mayo Agosto Noviembre | Ingeniero Biomédico / Contratista | <p>Verificación del estado del equipo. Revisión de manómetro en cero. Revisión de brazaletes. Revisión de Manguera extensora (opcional) Revisión de pera de insuflación. Limpieza general.</p> |



ANEXO 1 SNS 3000 - PMH

EMPRESA SOCIAL DEL ESTADO CARMEN EMILIA OSPINA

Carrera 22 con Calle 26 Sur Canaima Neiva – Huila

PBX 87631818 Ext. 6000

www.esecarmenemilia.gov.co

Dra. ERIKA PAOLA LOSADA CARDOZA

Gerente

PLAN DE MANTENIMIENTO HOSPITALARIO DE EQUIPOS BIOMEDICOS AÑO 2020

| | | | | | | |
|----------------------|---|---------|------------|--|-----------------------------------|--|
| TENSIOMETRO PORTATIL | - | MOVIL 7 | Trimestral | Febrero Mayo Agosto Noviembre | Ingeniero Biomédico / Contratista | Verificación del estado del equipo. Revisión de manómetro en cero. Revisión de brazaletes. Revisión de Manguera extensora (opcional) Revisión de pera de insuflación. Limpieza general. |
|----------------------|---|---------|------------|--|-----------------------------------|--|

MOVIL VEGALARGA

| EQUIPO | INVENTARIO NUEVO | UBICACIÓN | PERIODICIDAD | FECHA | RESPONSABLE | ACTIVIDAD |
|--------------------------|------------------|-----------------|--------------|--|-----------------------------------|--|
| DEA | 5535 | MOVIL VEGALARGA | Trimestral | Febrero Mayo Agosto Noviembre | Ingeniero Biomédico / Contratista | Verificación del estado del equipo. Verificación de carga de batería. Revisión de Pala (Adulto-Pediátrico) Revisión de Accesorios Revisión de panel frontal. Limpieza general del equipo. |
| FONENDOSCOPIO ADULTO | 0EC704 | MOVIL VEGALARGA | Trimestral | Febrero Mayo Agosto Noviembre | Ingeniero Biomédico / Contratista | Verificación del estado del equipo Revisión de olivas. Revisión de manguera. Revisión de campana y diafragma. Limpieza general del equipo. |
| FONENDOSCOPIO PEDIATRICO | 0EC705 | MOVIL VEGALARGA | Trimestral | Febrero Mayo Agosto Noviembre | Ingeniero Biomédico / Contratista | Verificación del estado del equipo Revisión de olivas. Revisión de manguera. Revisión de campana y diafragma. Limpieza general del equipo. |



ANEXO 1 SNS 3000 - PMH

EMPRESA SOCIAL DEL ESTADO CARMEN EMILIA OSPINA

Carrera 22 con Calle 26 Sur Canaima Neiva – Huila

PBX 87631818 Ext. 6000

www.esecarmenemilia.gov.co

Dra. ERIKA PAOLA LOSADA CARDOZA

Gerente

PLAN DE MANTENIMIENTO HOSPITALARIO DE EQUIPOS BIOMEDICOS AÑO 2020

| | | | | | | |
|---------------------------|------|-----------------|------------|--|-----------------------------------|--|
| MONITOR DE SIGNOS VITALES | 5533 | MOVIL VEGALARGA | Trimestral | Febrero Mayo Agosto Noviembre | Ingeniero Biomédico / Contratista | Revisión de cable de alimentación. Verificación de auto test. Verificación de carga de batería. Verificación y configuración de parámetros. ECG NIBP SPO2 TEMP Verificación panel frontal. Revisión de alarmas. Limpieza general del equipo. |
| TENSIOMETRO ADULTO | - | MOVIL VEGALARGA | Trimestral | Febrero Mayo Agosto Noviembre | Ingeniero Biomédico / Contratista | Verificación del estado del equipo. Revisión de manómetro en cero. Revisión de brazaletes. Revisión de Manguera extensora (opcional) Revisión de pera de insuflación. Limpieza general. |
| SUCCIONADOR | 5534 | MOVIL VEGALARGA | Trimestral | Febrero Mayo Agosto Noviembre | Ingeniero Biomédico / Contratista | Revisión de sistema eléctrico. Revisión del motor y biela. Revisión y corrección de flappers. Revisión de fugas Verificación de manómetro en mmHg lubricación de partes móviles. Limpieza general. (interna y externa) Prueba de funcionamiento |
| TENSIOMETRO PEDIATRICO | - | MOVIL VEGALARGA | Trimestral | Febrero Mayo Agosto Noviembre | Ingeniero Biomédico / Contratista | Verificación del estado del equipo. Revisión de manómetro en cero. Revisión de brazaletes. Revisión de Manguera extensora (opcional) Revisión de pera de insuflación. Limpieza general. |



ANEXO 1 SNS 3000 - PMH

EMPRESA SOCIAL DEL ESTADO CARMEN EMILIA OSPINA

Carrera 22 con Calle 26 Sur Canaima Neiva – Huila

PBX 87631818 Ext. 6000

www.esecarmenemilia.gov.co

Dra. ERIKA PAOLA LOSADA CARDOZA

Gerente

PLAN DE MANTENIMIENTO HOSPITALARIO DE EQUIPOS BIOMEDICOS AÑO 2020

| | | | | | |
|-------------------------------------|--------------------|------------|--|--------------------------------------|--|
| TENSIOMETRO MECANICO PORTATIL | MOVIL VEGALARGA | Trimestral | Febrero Mayo Agosto Noviembre | Ingeniero Biomédico / Contratista | Verificación del estado del equipo. Revisión de manómetro en cero. Revisión de brazaletes. Revisión de Manguera extensora (opcional) Revisión de pera de insuflación. Limpieza general. |
|-------------------------------------|--------------------|------------|--|--------------------------------------|--|



ANEXO 1 SNS 3000 - PMH

EMPRESA SOCIAL DEL ESTADO CARMEN EMILIA OSPINA

Carrera 22 con Calle 26 Sur Canaima Neiva – Huila

PBX 87631818 Ext. 6000

www.esecarmenemilia.gov.co

Dra. ERIKA PAOLA LOSADA CARDOZA

Gerente

PLAN DE MANTENIMIENTO HOSPITALARIO DE EQUIPOS ODONTOLÓGICOS AÑO 2020

SEDE CANAIMA

| DESCRIPCION | NO. INVENTARIO | LOCALIZACIÓN | PERIODICIDAD | FECHA | RESPONSABLE | ACTIVIDAD |
|---------------------|----------------|---------------------|--------------|-------------------------------------|---|--|
| AMALGAMADOR | 1549 | CONS 2 ODONTOLOGIA | trimestral | marzo, junio, septiembre, diciembre | ingeniero biomédico contratista externo | Verificación de las condiciones físicas de funcionamiento al motor, tarjeta electrónica para tiempos y cucharillas. |
| AUTOCLAVE | 5816 | CONS 2 ODONTOLOGIA | trimestral | febrero, mayo, agosto, noviembre | ingeniero biomédico contratista externo | verificación de las condiciones físicas del sistema eléctrico, Electrónico, termóstato, presostato, tapa, empaques y pruebas de funcionamiento con indicador. |
| UNIDAD ODONTOLOGICA | 1546 | CONS 2 ODONTOLOGIA | trimestral | febrero, mayo, agosto, noviembre | ingeniero biomédico contratista externo | Verificación de las condiciones físicas y de funcionamiento a los sistemas, eléctricos, hidráulicos, y neumático; ajuste general de estructura y pruebas funcionamiento. |
| | 1533 | CONS 3 ODONTOLOGIA | | | | |
| | 1535 | CONS 4 ODONTOLOICO | | | | |
| | 1540 | CONS 5 ODONTOLOGICO | | | | |
| CAVITRON | 1548 | CONS 3 ODONTOLOGIA | trimestral | febrero, mayo, agosto, noviembre | ingeniero biomédico contratista externo | Revisión del sistema eléctrico e hidráulico, pruebas de funcionamiento a porta inserto e inserto, válvulas solenoide y pedal. |
| | 1534 | CONS 2 ODONTOLOGIA | | | | |
| | 1536 | CONS 4 ODONTOLOICO | | | | |
| | 1542 | CONS 5 ODONTOLOGICO | | | | |



ANEXO 1 SNS 3000 - PMH

EMPRESA SOCIAL DEL ESTADO CARMEN EMILIA OSPINA

Carrera 22 con Calle 26 Sur Canaima Neiva – Huila

PBX 87631818 Ext. 6000

www.esecarmenemilia.gov.co

Dra. ERIKA PAOLA LOSADA CARDOZA

Gerente

PLAN DE MANTENIMIENTO HOSPITALARIO DE EQUIPOS ODONTOLÓGICOS AÑO 2020

| | | | | | | |
|---------------------------------|------|------------------------|------------|---|---|--|
| PIEZA DE MANO ALTA VELOCIDAD | NT | CONS 2 ODONTOLOGIA | trimestral | febrero, mayo, agosto, noviembre | ingeniero biomédico contratista externo | Limpieza y lubricación de turbina, limpieza de tubos para agua y aire. Pruebas de funcionamiento. |
| | NT | CONS 3 ODONTOLOGIA | | | | |
| | NT | CONS 4 ODONTOLOICO | | | | |
| | NT | CONS 5 ODONTOLOGICO | | | | |
| PIEZA DE MANO BAJA VELOCIDAD | NT | CONS 2 ODONTOLOGIA | trimestral | febrero, mayo, agosto, noviembre | ingeniero biomédico contratista externo | Limpieza y lubricación de turbina, limpieza de tubos para agua y aire. Pruebas de funcionamiento. |
| | NT | CONS 3 ODONTOLOGIA | | | | |
| | NT | CONS 4 ODONTOLOICO | | | | |
| | NT | CONS 5 ODONTOLOGICO | | | | |
| LAMPARA PARA FOTOCURADO | 1538 | CONS 4 ODONTOLOICO | trimestral | febrero, mayo, agosto, noviembre | ingeniero biomédico contratista externo | Mantenimiento general, limpieza de tarjeta electrónica, verificación de tiempos de polimerización e intensidades, limpieza de fibra óptica y led emisor de luz. |
| | 1560 | CONS 5 ODONTOLOGICO | | | | |
| COMPRESOR DE AIRE SECO | NR | CONS 5 ODONTOLOGICO | trimestral | febrero, mayo, agosto, noviembre | ingeniero biomédico contratista externo | verificación de las condiciones físicas, ajuste de sistema de compresión, sistema eléctrico, drenajes y calibración de presión |
| RX PERIAPICAL | 1533 | CONS 5 ODONTOLOGICO | trimestral | febrero, mayo, agosto, noviembre | ingeniero biomédico contratista externo | Verificación de funcionamiento revisión de tarjetas eléctricas y electrónicas revisión de colimador verificación de disparo revisión del sistema mecánico. limpieza general |



ANEXO 1 SNS 3000 - PMH

EMPRESA SOCIAL DEL ESTADO CARMEN EMILIA OSPINA

Carrera 22 con Calle 26 Sur Canaima Neiva – Huila

PBX 87631818 Ext. 6000

www.esecarmenemilia.gov.co

Dra. ERIKA PAOLA LOSADA CARDOZA

Gerente

PLAN DE MANTENIMIENTO HOSPITALARIO DE EQUIPOS ODONTOLOGICOS AÑO 2020

| | | | | | | |
|--------------------------|------|---------------------|------------|----------------------------------|---|---|
| DIGITALIZADOR PERIAPICAL | 1559 | CONS 5 ODONTOLOGICO | trimestral | febrero, mayo, agosto, noviembre | ingeniero biomédico contratista externo | Verificación de las condiciones físicas de funcionamiento, motor, tarjeta electrónica para tiempos sistema de digitalización. |
| LOCALIZADOR PERIAPICAL | 5814 | CONS 5 ODONTOLOGICO | trimestral | febrero, mayo, agosto, noviembre | ingeniero biomédico contratista externo | Verificación de las condiciones físicas de funcionamiento, tarjeta electrónica y limpieza general. |

SEDE TRIUNFO

| DESCRIPCION | NO. INVENTARIO | LOCALIZACIÓN | PERIODICIDAD | FECHA | RESPONSABLE | ACTIVIDAD |
|------------------------------|----------------|--------------|--------------|-------------------------------------|---|--|
| UNIDAD ODONTOLOGICA | 4689 | TRIUNFO | trimestral | febrero, mayo, agosto, noviembre | ingeniero biomédico contratista externo | Verificación de las condiciones físicas y de funcionamiento a los sistemas, eléctricos, hidráulicos, y neumático; ajuste general de estructura y pruebas funcionamiento. |
| PIEZA DE MANO ALTA VELOCIDAD | NR | | trimestral | febrero, mayo, agosto, noviembre | ingeniero biomédico contratista externo | Limpieza y lubricación de turbina, limpieza de tubos para agua y aire. Pruebas de funcionamiento. |
| AMALGAMADOR | 4691 | | trimestral | marzo, junio, septiembre, diciembre | ingeniero biomédico contratista externo | Verificación de las condiciones físicas de funcionamiento al motor, tarjeta electrónica para tiempos y cucharillas. |



ANEXO 1 SNS 3000 - PMH

EMPRESA SOCIAL DEL ESTADO CARMEN EMILIA OSPINA

Carrera 22 con Calle 26 Sur Canaima Neiva – Huila

PBX 87631818 Ext. 6000

www.esecarmenemilia.gov.co

Dra. ERIKA PAOLA LOSADA CARDOZA

Gerente

PLAN DE MANTENIMIENTO HOSPITALARIO DE EQUIPOS ODONTOLÓGICOS AÑO 2020

SEDE IPC

| DESCRIPCION | NO. INVENTARIO | LOCALIZACIÓN | PERIODICIDAD | FECHA | RESPONSABLE | ACTIVIDAD | | |
|-------------------------|----------------|--------------------|--------------|---|---|--|---|---|
| UNIDAD ODONTOLÓGICA | 2093 | CONS 1 ODONTOLOGIA | TRIMESTRAL | febrero, mayo, agosto, noviembre | ingeniero biomédico contratista externo | Verificación de las condiciones físicas y de funcionamiento a los sistemas, eléctricos, hidráulicos, y neumático; ajuste general de estructura y pruebas funcionamiento. | | |
| | 2091 | CONS 2 ODONTOLOGIA | | | | | | |
| | 2081 | CONS 3 ODONTOLOGIA | | | | | | |
| LAMPARA PARA FOTOCURADO | 2097 | CONS 1 ODONTOLOGIA | TRIMESTRAL | | febrero, mayo, agosto, noviembre | ingeniero biomédico contratista externo | Mantenimiento general, limpieza de tarjeta electrónica, verificación de tiempos de polimerización e intensidades, limpieza de fibra óptica y led emisor de luz. | |
| | 1543 | CONS 2 ODONTOLOGIA | | | | | | |
| CAVITRON | 2094 | CONS 1 ODONTOLOGIA | TRIMESTRAL | | | febrero, mayo, agosto, noviembre | ingeniero biomédico contratista externo | Revisión del sistema eléctrico e hidráulico, pruebas de funcionamiento a porta inserto e inserto, válvulas solenoide y pedal. |
| | 2084 | CONS 2 ODONTOLOGIA | | | | | | |
| | 2101 | CONS 3 ODONTOLOGIA | | | | | | |
| PIEZA DE MANO ALTA | NR | CONS 1 ODONTOLOGIA | TRIMESTRAL | febrero, mayo, agosto, noviembre | | | ingeniero biomédico | Limpieza y lubricación de turbina, limpieza de tubos para agua y aire. Pruebas de funcionamiento. |



ANEXO 1 SNS 3000 - PMH

EMPRESA SOCIAL DEL ESTADO CARMEN EMILIA OSPINA

Carrera 22 con Calle 26 Sur Canaima Neiva – Huila

PBX 87631818 Ext. 6000

www.esecarmenemilia.gov.co

Dra. ERIKA PAOLA LOSADA CARDOZA

Gerente

PLAN DE MANTENIMIENTO HOSPITALARIO DE EQUIPOS ODONTOLÓGICOS AÑO 2020

| | | | | | | |
|------------------------------|------|--------------------|------------|-------------------------------------|---|---|
| VELOCIDAD | NR | CONS 2 ODONTOLOGIA | | | contratista externo | |
| | NR | CONS 3 ODONTOLOGIA | | | | |
| PIEZA DE MANO BAJA VELOCIDAD | NR | CONS 1 ODONTOLOGIA | TRIMESTRAL | | ingeniero biomédico contratista externo | Limpieza y lubricación de turbina, limpieza de tubos para agua y aire. Pruebas de funcionamiento. |
| | NR | CONS 2 ODONTOLOGIA | | | | |
| | NR | CONS 3 ODONTOLOGIA | | | | |
| AMALGAMADOR | 2103 | CONS 3 ODONTOLOGIA | TRIMESTRAL | marzo, junio, septiembre, diciembre | ingeniero biomédico contratista externo | verificación de las condiciones físicas de funcionamiento al motor, tarjeta electrónica para tiempos y cucharillas |
| NEGATOSCOPIO | 2089 | | TRIMESTRAL | | ingeniero biomédico contratista externo | Verificación de las condiciones físicas del sistema eléctrico, bombillo y encendido. limpieza general |
| COMPRESOR DE AIRE SECO | 2112 | | TRIMESTRAL | febrero, mayo, agosto, noviembre | ingeniero biomédico contratista externo | verificación de las condiciones físicas, ajuste de sistema de compresión, sistema eléctrico, drenajes y calibración de presión |
| AUTOCLAVE | 2102 | | TRIMESTRAL | | ingeniero biomédico contratista externo | Verificación de las condiciones físicas del sistema eléctrico, electrónico, termóstato, presostato, tapa, empaques y pruebas de funcionamiento con indicador. |



ANEXO 1 SNS 3000 - PMH

EMPRESA SOCIAL DEL ESTADO CARMEN EMILIA OSPINA

Carrera 22 con Calle 26 Sur Canaima Neiva – Huila

PBX 87631818 Ext. 6000

www.esecarmenemilia.gov.co

Dra. ERIKA PAOLA LOSADA CARDOZA

Gerente

PLAN DE MANTENIMIENTO HOSPITALARIO DE EQUIPOS ODONTOLÓGICOS AÑO 2020

SEDE GRANJAS

| DESCRIPCIÓN | NO. INVENTARIO | LOCALIZACIÓN | PERIODICIDAD | FECHA | RESPONSABLE | ACTIVIDAD |
|------------------------------|----------------|--------------------|--------------|------------------------------|---|--|
| UNIDAD ODONTOLÓGICA | 3703 | CONS 1 ODONTOLOGIA | trimestral | enero, abril, julio, octubre | ingeniero biomédico contratista externo | Verificación de las condiciones físicas y de funcionamiento a los sistemas, eléctricos, hidráulicos, y neumático; ajuste general de estructura y pruebas funcionamiento. |
| | 3740 | CONS 2 ODONTOLOGIA | | | | |
| PIEZA DE MANO BAJA VELOCIDAD | NR | CONS 1 ODONTOLOGIA | trimestral | enero, abril, julio, octubre | ingeniero biomédico contratista externo | Limpieza y lubricación de turbina, limpieza de tubos para agua y aire. Pruebas de funcionamiento. |
| | NR | CONS 2 ODONTOLOGIA | | | | |
| PIEZA DE MANO ALTA VELOCIDAD | NR | CONS 1 ODONTOLOGIA | trimestral | enero, abril, julio, octubre | ingeniero biomédico contratista externo | Limpieza y lubricación de turbina, limpieza de tubos para agua y aire. Pruebas de funcionamiento. |
| | NR | | | | | |
| | NR | CONS 2 ODONTOLOGIA | | | | |
| | NR | | | | | |
| AUTOCLAVE | 3705 | CONS 1 ODONTOLOGIA | trimestral | enero, abril, julio, octubre | ingeniero biomédico contratista externo | Verificación de las condiciones físicas del sistema eléctrico, electrónico, termóstato, presostato, tapa, empaques y pruebas de funcionamiento con indicador. |
| | 3748 | CONS 2 ODONTOLOGIA | | | | |



ANEXO 1 SNS 3000 - PMH

EMPRESA SOCIAL DEL ESTADO CARMEN EMILIA OSPINA

Carrera 22 con Calle 26 Sur Canaima Neiva – Huila

PBX 87631818 Ext. 6000

www.esecarmenemilia.gov.co

Dra. ERIKA PAOLA LOSADA CARDOZA

Gerente

PLAN DE MANTENIMIENTO HOSPITALARIO DE EQUIPOS ODONTOLÓGICOS AÑO 2020

| | | | | | | |
|----------------------------|------|-----------------------|------------|---|--|--|
| CAVITRON | 3713 | CONS 1 ODONTOLOGIA | trimestral | enero, abril, julio, octubre | ingeniero biomédico contratista externo | Revisión del sistema eléctrico e hidráulico, pruebas de funcionamiento a porta inserto e inserto, válvulas solenoide y pedal. |
| | 5817 | CONS 2 ODONTLOGIA | | | | |
| LAMPARA PARA FOTOCURADO | 5808 | CONS 1 ODONTOLOGIA | trimestral | enero, abril, julio, octubre | ingeniero biomédico contratista externo | Mantenimiento general, limpieza de tarjeta electrónica, verificación de tiempos de polimerización e intensidades, limpieza de fibra óptica y led emisor de luz. |
| | 3744 | CONS 2 ODONTLOGIA | | | | |
| COMPRESOR AIRE SECO | 3783 | CONS 1 ODONTOLOGIA | trimestral | enero, abril, julio, octubre | ingeniero biomédico contratista externo | verificación de las condiciones físicas, ajuste de sistema de compresión, sistema eléctrico, drenajes y calibración de presión |
| AMALGAMADOR | 3706 | CONS 1 ODONTOLOGIA | trimestral | marzo, junio, septiembre, diciembre | ingeniero biomédico contratista externo | Verificación de las condiciones físicas de funcionamiento al motor, tarjeta electrónica para tiempos y cucharillas. |
| | 3746 | CONS 2 ODONTLOGIA | | | | |
| NEGATOSCOPIO | 3712 | CONS 1 ODONTOLOGIA | trimestral | enero, abril, julio, octubre | ingeniero biomédico contratista externo | Verificación de las condiciones físicas del sistema eléctrico, bombillo y encendido. limpieza general |
| | NR | CONS 2 ODONTLOGIA | | | | |



ANEXO 1 SNS 3000 - PMH

EMPRESA SOCIAL DEL ESTADO CARMEN EMILIA OSPINA

Carrera 22 con Calle 26 Sur Canaima Neiva – Huila

PBX 87631818 Ext. 6000

www.esecarmenemilia.gov.co

Dra. ERIKA PAOLA LOSADA CARDOZA

Gerente

PLAN DE MANTENIMIENTO HOSPITALARIO DE EQUIPOS ODONTOLÓGICOS AÑO 2020

| | | | | | | |
|-----------------------|------|-------------------|------------|------------------------------|--|---|
| SISTEMA ROTATORIO | 5811 | CONS 2 ODONTLOGIA | trimestral | enero, abril, julio, octubre | ingeniero biomédico contratista externo | Verificación del sistema eléctrico verificación tarjeta control verificación pedal y contra ángulo limpieza general. |
| LOCALIZADOR DE APICAL | 5813 | CONS 2 ODONTLOGIA | trimestral | enero, abril, julio, octubre | ingeniero biomédico contratista externo | Verificación de las condiciones físicas de funcionamiento, tarjeta electrónica y limpieza general. |

SEDE SAN LUIS

| DESCRIPCION | NO. INVENTARIO | LOCALIZACIÓN | periodicidad | fecha | responsable | actividad |
|-------------------------|----------------|--------------|--------------|------------------------------|--|--|
| UNIDAD ODONTOLÓGICA | 5550 | SAN LUIS | trimestral | enero, abril, julio, octubre | ingeniero biomédico contratista externo | Verificación de las condiciones físicas y de funcionamiento a los sistemas, eléctricos, hidráulicos, y neumático; ajuste general de estructura y pruebas funcionamiento. |
| LAMPARA PARA FOTOCURADO | 5555 | | trimestral | enero, abril, julio, octubre | ingeniero biomédico contratista externo | Mantenimiento general, limpieza de tarjeta electrónica, verificación de tiempos de polimerización e intensidades, limpieza de fibra óptica y led emisor de luz. |
| AUTOCLAVE | 5810 | | trimestral | enero, abril, julio, octubre | ingeniero biomédico contratista externo | Verificación de las condiciones físicas del sistema eléctrico, electrónico, termóstato, presostato, tapa, empaques y pruebas de funcionamiento con indicador. |



ANEXO 1 SNS 3000 - PMH

EMPRESA SOCIAL DEL ESTADO CARMEN EMILIA OSPINA

Carrera 22 con Calle 26 Sur Canaima Neiva – Huila

PBX 87631818 Ext. 6000

www.esecarmenemilia.gov.co

Dra. ERIKA PAOLA LOSADA CARDOZA

Gerente

PLAN DE MANTENIMIENTO HOSPITALARIO DE EQUIPOS ODONTOLOGICOS AÑO 2020

| | | | | | | |
|------------------------------|------|--|------------|-------------------------------------|--|--|
| COMPRESOR AIRE SECO | 4845 | | trimestral | enero, abril, julio, octubre | ingeniero biomédico contratista externo | verificación de las condiciones físicas, ajuste de sistema de compresión, sistema eléctrico, drenajes y calibración de presión |
| CAVITRON | 5553 | | trimestral | enero, abril, julio, octubre | ingeniero biomédico contratista externo | Revisión del sistema eléctrico e hidráulico, pruebas de funcionamiento a porta inserto e inserto, válvulas solenoide y pedal. |
| AMALGAMADOR | 5554 | | trimestral | marzo, junio, septiembre, diciembre | ingeniero biomédico contratista externo | Verificación de las condiciones físicas de funcionamiento al motor, tarjeta electrónica para tiempos y cucharillas. |
| PIEZA DE MANO BAJA VELOCIDAD | NR | | trimestral | enero, abril, julio, octubre | ingeniero biomédico contratista externo | Limpieza y lubricación de turbina, limpieza de tubos para agua y aire. Pruebas de funcionamiento. |
| PIEZA DE MANO ALTA VELOCIDAD | NR | | trimestral | enero, abril, julio, octubre | ingeniero biomédico contratista externo | Limpieza y lubricación de turbina, limpieza de tubos para agua y aire. Pruebas de funcionamiento. |
| UNIDAD ODONTOLOGICA | 5556 | | trimestral | enero, abril, julio, octubre | ingeniero biomédico contratista externo | Verificación de las condiciones físicas y de funcionamiento a los sistemas, eléctricos, hidráulicos, y neumático; ajuste general de estructura y pruebas funcionamiento. |



ANEXO 1 SNS 3000 - PMH

EMPRESA SOCIAL DEL ESTADO CARMEN EMILIA OSPINA

Carrera 22 con Calle 26 Sur Canaima Neiva – Huila

PBX 87631818 Ext. 6000

www.esecarmenemilia.gov.co

Dra. ERIKA PAOLA LOSADA CARDOZA

Gerente

PLAN DE MANTENIMIENTO HOSPITALARIO DE EQUIPOS ODONTOLÓGICOS AÑO 2020

SEDE FORTALECILLAS

| DESCRIPCION | NO. INVENTARIO | LOCALIZACIÓN | PERIODICIDAD | FECHA | RESPONSABLE | ACTIVIDAD |
|-------------------------|----------------|---------------|--------------|------------------------------|---|--|
| UNIDAD ODONTOLÓGICA | 4608 | FORTALECILLAS | trimestral | enero, abril, julio, octubre | ingeniero biomédico contratista externo | Verificación de las condiciones físicas y de funcionamiento a los sistemas, eléctricos, hidráulicos, y neumático; ajuste general de estructura y pruebas funcionamiento. |
| LAMPARA PARA FOTOCURADO | 4611 | | trimestral | enero, abril, julio, octubre | ingeniero biomédico contratista externo | Mantenimiento general, limpieza de tarjeta electrónica, verificación de tiempos de polimerización e intensidades, limpieza de fibra óptica y led emisor de luz. |
| COMPRESOR AIRE SECO | 4640 | | trimestral | enero, abril, julio, octubre | ingeniero biomédico contratista externo | verificación de las condiciones físicas, ajuste de sistema de compresión, sistema eléctrico, drenajes y calibración de presión |
| AUTOCLAVE | 4609 | | trimestral | enero, abril, julio, octubre | ingeniero biomédico contratista externo | Verificación de las condiciones físicas del sistema eléctrico, electrónico, termóstato, presostato, tapa, empaques y pruebas de funcionamiento con indicador. |
| CAVITRON | 4614 | | trimestral | enero, abril, julio, octubre | ingeniero biomédico contratista externo | Revisión del sistema eléctrico e hidráulico, pruebas de funcionamiento a porta inserto e inserto, válvulas solenoide y pedal. |



ANEXO 1 SNS 3000 - PMH

EMPRESA SOCIAL DEL ESTADO CARMEN EMILIA OSPINA

Carrera 22 con Calle 26 Sur Canaima Neiva – Huila

PBX 87631818 Ext. 6000

www.esecarmenemilia.gov.co

Dra. ERIKA PAOLA LOSADA CARDOZA

Gerente

PLAN DE MANTENIMIENTO HOSPITALARIO DE EQUIPOS ODONTOLÓGICOS AÑO 2020

| | | | | | | |
|------------------------------|------|--|------------|--|--|---|
| AMALGAMADOR | 1549 | | trimestral | marzo, junio, septiembre, diciembre | ingeniero biomédico contratista externo | Verificación de las condiciones físicas de funcionamiento al motor, tarjeta electrónica para tiempos y cucharillas. |
| PIEZA DE MANO ALTA VELOCIDAD | NR | | trimestral | enero, abril, julio, octubre | ingeniero biomédico contratista externo | Limpieza y lubricación de turbina, limpieza de tubos para agua y aire. Pruebas de funcionamiento. |
| | NR | | | | | |
| PIEZA DE MANO BAJA VELOCIDAD | NR | | trimestral | enero, abril, julio, octubre | ingeniero biomédico contratista externo | Limpieza y lubricación de turbina, limpieza de tubos para agua y aire. Pruebas de funcionamiento. |

SEDE SAN FRANCISCO

| DESCRIPCION | NO. INVENTARIO | LOCALIZACIÓN | PERIODICIDAD | FECHA | RESPONSABLE | ACTIVIDAD |
|---------------------|----------------|---------------|--------------|------------------------------------|--|--|
| UNIDAD ODONTOLÓGICA | 5011 | SAN FRANCISCO | TRIMESTRAL | enero, abril, julio, octubre | ingeniero biomédico contratista externo | Verificación de las condiciones físicas y de funcionamiento a los sistemas, eléctricos, hidráulicos, y neumático; ajuste general de estructura y pruebas funcionamiento. |



ANEXO 1 SNS 3000 - PMH

EMPRESA SOCIAL DEL ESTADO CARMEN EMILIA OSPINA

Carrera 22 con Calle 26 Sur Canaima Neiva – Huila

PBX 87631818 Ext. 6000

www.esecarmenemilia.gov.co

Dra. ERIKA PAOLA LOSADA CARDOZA

Gerente

PLAN DE MANTENIMIENTO HOSPITALARIO DE EQUIPOS ODONTOLÓGICOS AÑO 2020

| | | | | | | |
|------------------------------------|----|--|------------|------------------------------------|--|---|
| PIEZA DE MANO BAJA VELOCIDAD | NR | | TRIMESTRAL | enero, abril, julio, octubre | ingeniero biomédico contratista externo | Limpieza y lubricación de turbina, limpieza de tubos para agua y aire. Pruebas de funcionamiento. |
|------------------------------------|----|--|------------|------------------------------------|--|---|

SEDE GUACIRCO

| DESCRIPCION | NO. INVENTARIO | LOCALIZACIÓN | PERIODICIDAD | FECHA | RESPONSABLE | ACTIVIDAD |
|------------------------|-------------------|--------------|--------------|------------------------------------|--|--|
| UNIDAD ODONTOLOGICA | 4982 | GUACIRCO | TRIMESTRAL | enero, abril, julio, octubre | ingeniero biomédico contratista externo | Verificación de las condiciones físicas y de funcionamiento a los sistemas, eléctricos, hidráulicos, y neumático; ajuste general de estructura y pruebas funcionamiento. |

SEDE PEÑAS BLANCAS

| DESCRIPCION | NO. INVENTARIO | LOCALIZACIÓN | PERIODICIDAD | FECHA | RESPONSABLE | ACTIVIDAD |
|------------------------|-------------------|------------------|--------------|---------------------------------|---|--|
| UNIDAD ODONTOLOGICA | NR | PEÑAS BLANCAS | trimestral | enero, abril, julio, octubre | ingeniero biomédico contratista externo | Verificación de las condiciones físicas y de funcionamiento a los sistemas, eléctricos, hidráulicos, y neumático; ajuste general de estructura y pruebas funcionamiento. |



ANEXO 1 SNS 3000 - PMH

EMPRESA SOCIAL DEL ESTADO CARMEN EMILIA OSPINA

Carrera 22 con Calle 26 Sur Canaima Neiva – Huila

PBX 87631818 Ext. 6000

www.esecarmenemilia.gov.co

Dra. ERIKA PAOLA LOSADA CARDOZA

Gerente

PLAN DE MANTENIMIENTO HOSPITALARIO DE EQUIPOS ODONTOLÓGICOS AÑO 2020

| | | | | | | |
|------------------------------|---------|--|------------|------------------------------|--|--|
| COMPRESOR AIRE SECO | 2113610 | | trimestral | enero, abril, julio, octubre | ingeniero biomédico contratista externo | verificación de las condiciones físicas, ajuste de sistema de compresión, sistema eléctrico, drenajes y calibración de presión |
| PIEZA DE MANO BAJA VELOCIDAD | NR | | trimestral | enero, abril, julio, octubre | ingeniero biomédico contratista externo | Limpieza y lubricación de turbina, limpieza de tubos para agua y aire. Pruebas de funcionamiento. |
| PIEZA DE MANO ALTA VELOCIDAD | NR | | trimestral | enero, abril, julio, octubre | ingeniero biomédico contratista externo | Limpieza y lubricación de turbina, limpieza de tubos para agua y aire. Pruebas de funcionamiento. |

SEDE EDUARDO SANTOS

| DESCRIPCIÓN | NO. INVENTARIO | LOCALIZACIÓN | PERIODICIDAD | FECHA | RESPONSABLE | ACTIVIDAD |
|-------------------------|----------------|----------------|--------------|------------------------------|--|--|
| UNIDAD ODONTOLÓGICA | 4127 | EDUARDO SANTOS | trimestral | enero, abril, julio, octubre | ingeniero biomédico contratista externo | Verificación de las condiciones físicas y de funcionamiento a los sistemas, eléctricos, hidráulicos, y neumático; ajuste general de estructura y pruebas funcionamiento. |
| LAMPARA PARA FOTOCURADO | 4131 | | trimestral | enero, abril, julio, octubre | ingeniero biomédico contratista externo | Mantenimiento general, limpieza de tarjeta electrónica, verificación de tiempos de polimerización e intensidades, limpieza de fibra óptica y led emisor de luz. |



ANEXO 1 SNS 3000 - PMH

EMPRESA SOCIAL DEL ESTADO CARMEN EMILIA OSPINA

Carrera 22 con Calle 26 Sur Canaima Neiva – Huila

PBX 87631818 Ext. 6000

www.esecarmenemilia.gov.co

Dra. ERIKA PAOLA LOSADA CARDOZA

Gerente

PLAN DE MANTENIMIENTO HOSPITALARIO DE EQUIPOS ODONTOLÓGICOS AÑO 2020

| | | | | | | |
|------------------------------|------|--|------------|-------------------------------------|--|---|
| COMPRESOR AIRE SECO | 4137 | | trimestral | enero, abril, julio, octubre | ingeniero biomédico contratista externo | verificación de las condiciones físicas, ajuste de sistema de compresión, sistema eléctrico, drenajes y calibración de presión |
| AUTOCLAVE | 5809 | | trimestral | enero, abril, julio, octubre | ingeniero biomédico contratista externo | Verificación de las condiciones físicas del sistema eléctrico, electrónico, termóstato, presostato, tapa, empaques y pruebas de funcionamiento con indicador. |
| AMALGAMADOR | 4128 | | trimestral | marzo, junio, septiembre, diciembre | ingeniero biomédico contratista externo | Verificación de las condiciones físicas de funcionamiento al motor, tarjeta electrónica para tiempos y cucharillas. |
| PIEZA DE MANO ALTA VELOCIDAD | NR | | trimestral | enero, abril, julio, octubre | ingeniero biomédico contratista externo | Limpieza y lubricación de turbina, limpieza de tubos para agua y aire. Pruebas de funcionamiento. |
| PIEZA DE MANO ALTA VELOCIDAD | NR | | trimestral | enero, abril, julio, octubre | ingeniero biomédico contratista externo | Limpieza y lubricación de turbina, limpieza de tubos para agua y aire. Pruebas de funcionamiento. |
| | NR | | | | | |



ANEXO 1 SNS 3000 - PMH

EMPRESA SOCIAL DEL ESTADO CARMEN EMILIA OSPINA

Carrera 22 con Calle 26 Sur Canaima Neiva – Huila

PBX 87631818 Ext. 6000

www.esecarmenemilia.gov.co

Dra. ERIKA PAOLA LOSADA CARDOZA

Gerente

PLAN DE MANTENIMIENTO HOSPITALARIO DE EQUIPOS ODONTOLOGICOS AÑO 2020

| | | | | | | |
|--------------|------|--|------------|------------------------------------|---|---|
| NEGATOSCOPIO | 4129 | | trimestral | enero, abril, julio, octubre | ingeniero biomédico contratista externo | Verificación de las condiciones físicas del sistema eléctrico, bombillo y encendido. limpieza general |
|--------------|------|--|------------|------------------------------------|---|---|

SEDE PALMAS

| DESCRIPCION | NO. INVENTARIO | LOCALIZACIÓN | PERIODICIDAD | FECHA | RESPONSABLE | ACTIVIDAD | | |
|------------------------------|----------------|---------------------|--------------|--|--|--|---|---|
| UNIDAD ODONTOLOGICA | 3039 | CONS 1 ODONTOLOGICO | trimestral | marzo, junio, septiembre, diciembre | ingeniero biomédico contratista externo | Verificación de las condiciones físicas y de funcionamiento a los sistemas, eléctricos, hidráulicos, y neumático; ajuste general de estructura y pruebas funcionamiento. | | |
| | 3043 | CONS 2 ODONTOLOGICO | | | | | | |
| | 4483 | CONS 3 ODONTOLOGICO | | | | | | |
| PIEZA DE MANO BAJA VELOCIDAD | NR | CONS 1 ODONTOLOGICO | trimestral | | marzo, junio, septiembre, diciembre | ingeniero biomédico contratista externo | Limpieza y lubricación de turbina, limpieza de tubos para agua y aire. Pruebas de funcionamiento. | |
| | NR | CONS 2 ODONTOLOGICO | | | | | | |
| | NR | CONS 3 ODONTOLOGICO | | | | | | |
| PIEZA DE MANO ALTA VELOCIDAD | NR | CONS 1 ODONTOLOGICO | trimestral | | | marzo, junio, septiembre, diciembre | ingeniero biomédico contratista externo | Limpieza y lubricación de turbina, limpieza de tubos para agua y aire. Pruebas de funcionamiento. |
| | NR | CONS 2 ODONTOLOGICO | | | | | | |
| | NR | CONS 2 ODONTOLOGICO | | | | | | |
| | NR | CONS 3 ODONTOLOGICO | | | | | | |
| LAMPARA PARA FOTOCURADO | 3044 | CONS 1 ODONTOLOGICO | trimestral | marzo, junio, septiembre, diciembre | | | ingeniero biomédico | Mantenimiento general, limpieza de tarjeta electrónica, verificación de tiempos de |



ANEXO 1 SNS 3000 - PMH

EMPRESA SOCIAL DEL ESTADO CARMEN EMILIA OSPINA

Carrera 22 con Calle 26 Sur Canaima Neiva – Huila

PBX 87631818 Ext. 6000

www.esecarmenemilia.gov.co

Dra. ERIKA PAOLA LOSADA CARDOZA

Gerente

PLAN DE MANTENIMIENTO HOSPITALARIO DE EQUIPOS ODONTOLÓGICOS AÑO 2020

| | | | | | | |
|---------------------|------|------------------------|------------|--|--|---|
| | 3042 | CONS 2 ODONTOLOGICO | | | contratista externo | polimerización e intensidades, limpieza de fibra óptica y led emisor de luz. |
| | 5807 | CONS 3 ODONROLOGICO | | | | |
| AMALGAMADOR | 3037 | CONS 1 ODONTOLOGICO | trimestral | | ingeniero biomédico contratista externo | Verificación de las condiciones físicas de funcionamiento al motor, tarjeta electrónica para tiempos y cucharillas. |
| | 4484 | CONS 3 ODONROLOGICO | | | | |
| AUTOCLAVE | 5815 | CONS 1 ODONTOLOGICO | trimestral | | ingeniero biomédico contratista externo | Verificación de las condiciones físicas del sistema eléctrico, electrónico, termóstato, presostato, tapa, empaques y pruebas de funcionamiento con indicador. |
| COMPRESOR AIRE SECO | 4267 | CONS 1 ODONTOLOGICO | trimestral | | ingeniero biomédico contratista externo | verificación de las condiciones físicas, ajuste de sistema de compresión, sistema eléctrico, drenajes y calibración de presión |
| CAVITRON | 5818 | CONS 2 ODONTOLOGICO | trimestral | | ingeniero biomédico contratista externo | Revisión del sistema eléctrico e hidráulico, pruebas de funcionamiento a porta inserto e inserto, válvulas solenoide y pedal. |
| | 4482 | CONS 3 ODONROLOGICO | | | | |
| NEGATOSCOPIO | 3030 | CONS 2 ODONTOLOGICO | trimestral | | ingeniero biomédico contratista externo | Verificación de las condiciones físicas del sistema eléctrico, bombillo y encendido. limpieza general |
| | 4485 | CONS 3 ODONROLOGICO | | | | |



ANEXO 1 SNS 3000 - PMH

EMPRESA SOCIAL DEL ESTADO CARMEN EMILIA OSPINA

Carrera 22 con Calle 26 Sur Canaima Neiva – Huila

PBX 87631818 Ext. 6000

www.esecarmenemilia.gov.co

Dra. ERIKA PAOLA LOSADA CARDOZA

Gerente

PLAN DE MANTENIMIENTO HOSPITALARIO DE EQUIPOS ODONTOLÓGICOS AÑO 2020

SEDE VEGALARGA

| DESCRIPCION | NO. INVENTARIO | LOCALIZACIÓN | PERIODICIDAD | FECHA | RESPONSABLE | ACTIVIDAD |
|------------------------------|----------------|--------------|---|---|---|--|
| UNIDAD ODONTOLÓGICA | 5180 | VEGALARGA | trimestral | marzo, junio, septiembre, diciembre | ingeniero biomédico contratista externo | Verificación de las condiciones físicas y de funcionamiento a los sistemas, eléctricos, hidráulicos, y neumático; ajuste general de estructura y pruebas funcionamiento. |
| | 5180 | | | | | |
| PIEZA DE MANO BAJA VELOCIDAD | N/R | | trimestral | | ingeniero biomédico contratista externo | Limpieza y lubricación de turbina, limpieza de tubos para agua y aire. Pruebas de funcionamiento. |
| | N/R | | | | | |
| PIEZA DE MANO ALTA VELOCIDAD | N/R | | trimestral | | ingeniero biomédico contratista externo | Limpieza y lubricación de turbina, limpieza de tubos para agua y aire. Pruebas de funcionamiento. |
| | N/R | | | | | |
| CAVITRON | 5110 | | trimestral | | ingeniero biomédico contratista externo | Revisión del sistema eléctrico e hidráulico, pruebas de funcionamiento a porta inserto e inserto, válvulas solenoide y pedal. |
| LAMPARA PARA FOTOCURADO | 5111 | | trimestral | | ingeniero biomédico contratista externo | Mantenimiento general, limpieza de tarjeta electrónica, verificación de tiempos de polimerización e intensidades, limpieza de fibra óptica y led emisor de luz. |
| AMALGAMADOR | 5105 | trimestral | ingeniero biomédico contratista externo | Verificación de las condiciones físicas de funcionamiento al motor, tarjeta electrónica para tiempos y cucharillas. | | |



ANEXO 1 SNS 3000 - PMH

EMPRESA SOCIAL DEL ESTADO CARMEN EMILIA OSPINA

Carrera 22 con Calle 26 Sur Canaima Neiva – Huila

PBX 87631818 Ext. 6000

www.esecarmenemilia.gov.co

Dra. ERIKA PAOLA LOSADA CARDOZA

Gerente

PLAN DE MANTENIMIENTO HOSPITALARIO DE EQUIPOS ODONTOLÓGICOS AÑO 2020

| | | | | | | |
|---------------------|------|--|------------|--|---|---|
| AUTOCLAVE | 3116 | | trimestral | | ingeniero biomédico contratista externo | Verificación de las condiciones físicas del sistema eléctrico, electrónico, termóstato, presostato, tapa, empaques y pruebas de funcionamiento con indicador. |
| COMPRESOR AIRE SECO | 5186 | | trimestral | | ingeniero biomédico contratista externo | verificación de las condiciones físicas, ajuste de sistema de compresión, sistema eléctrico, drenajes y calibración de presión |
| NEGATOSCOPIO | 5108 | | trimestral | | ingeniero biomédico contratista externo | Verificación de las condiciones físicas del sistema eléctrico, bombillo y encendido. limpieza general |

EXTRAMURALES ZONA SUR

| DESCRIPCION | NO. INVENTARIO | LOCALIZACIÓN | PERIODICIDAD | FECHA | RESPONSABLE | ACTIVIDAD |
|---------------------|----------------|--------------|--------------|----------------------------------|---|--|
| UNIDAD ODONTOLÓGICA | 3814 | | trimestral | febrero, mayo, agosto, noviembre | ingeniero biomédico contratista externo | Verificación de las condiciones físicas y de funcionamiento a los sistemas, eléctricos, hidráulicos, y neumático; ajuste general de estructura y pruebas funcionamiento. |
| | 4794 | | | | | |
| | 4795 | | | | | |
| | 4966 | | | | | |
| | 4969 | | | | | |
| LAMPARA PARA | 1779 | | trimestral | | ingeniero biomédico | Mantenimiento general, limpieza |



ANEXO 1 SNS 3000 - PMH

EMPRESA SOCIAL DEL ESTADO CARMEN EMILIA OSPINA

Carrera 22 con Calle 26 Sur Canaima Neiva – Huila

PBX 87631818 Ext. 6000

www.esecarmenemilia.gov.co

Dra. ERIKA PAOLA LOSADA CARDOZA

Gerente

PLAN DE MANTENIMIENTO HOSPITALARIO DE EQUIPOS ODONTOLÓGICOS AÑO 2020

| | | | | | | | | | |
|---------------------------------|------|--|--|--|---------------------|---|--|--|---|
| FOTOCURADO | 4965 | | | | contratista externo | de tarjeta electrónica, verificación de tiempos de polimerización e intensidades, limpieza de fibra óptica y led emisor de luz. | | | |
| | 4968 | | | | | | | | |
| | 4967 | | | | | | | | |
| PIEZA DE MANO BAJA VELOCIDAD | NR | | | | trimestral | | | ingeniero biomédico contratista externo | Limpieza y lubricación de turbina, limpieza de tubos para agua y aire. Pruebas de funcionamiento. |
| | NR | | | | | | | | |
| | NR | | | | | | | | |
| | NR | | | | | | | | |

EXTRAMURALES ZONA NORTE

| DESCRIPCIÓN | NO. INVENTARIO | LOCALIZACIÓN | PERIODICIDAD | FECHA | RESPONSABLE | ACTIVIDAD | | |
|-------------------------|----------------|--------------|--------------|-------------------------------|--|--|--|---|
| UNIDAD ODONTOLÓGICA | 4970 | | TRIMESTRAL | Enero, abril, julio, octubre. | ingeniero biomédico contratista externo | Verificación de las condiciones físicas y de funcionamiento a los sistemas, eléctricos, hidráulicos, y neumático; ajuste general de estructura y pruebas funcionamiento. | | |
| | 4974 | | | | | | | |
| | 5797 | | | | | | | |
| | 5998 | | | | | | | |
| LAMPARA PARA FOTOCURADO | 4971 | | TRIMESTRAL | | | | ingeniero biomédico contratista externo | Mantenimiento general, limpieza de tarjeta electrónica, verificación de tiempos de polimerización e intensidades, limpieza de fibra óptica y led emisor de luz. |
| | 4972 | | | | | | | |
| | 4973 | | | | | | | |



ANEXO 1 SNS 3000 - PMH

EMPRESA SOCIAL DEL ESTADO CARMEN EMILIA OSPINA

Carrera 22 con Calle 26 Sur Canaima Neiva – Huila

PBX 87631818 Ext. 6000

www.esecarmenemilia.gov.co

Dra. ERIKA PAOLA LOSADA CARDOZA

Gerente

PLAN DE MANTENIMIENTO HOSPITALARIO DE EQUIPOS ODONTOLOGICOS AÑO 2020

| | | | | | | |
|---------------------------------|------|--|------------|--|--|---|
| | 5804 | | | | | |
| PIEZA DE MANO BAJA VELOCIDAD | NR | | TRIMESTRAL | | ingeniero biomédico contratista externo | Limpieza y lubricación de turbina, limpieza de tubos para agua y aire. Pruebas de funcionamiento. |
| | NR | | | | | |
| | NR | | | | | |
| | NR | | | | | |

EXTRAMURALES ZONA ORIENTE

| DESCRIPCION | NO. INVENTARIO | LOCALIZACIÓN | PERIODICIDAD | FECHA | RESPONSABLE | ACTIVIDAD | |
|------------------------------|----------------|--------------|--|--|--|--|---|
| UNIDAD ODONTOLOGICA | 5799 | | trimestral | marzo, junio, septiembre, diciembre | ingeniero biomédico contratista externo | Verificación de las condiciones físicas y de funcionamiento a los sistemas, eléctricos, hidráulicos, y neumático; ajuste general de estructura y pruebas funcionamiento. | |
| | 5801 | | | | | | |
| | 5802 | | | | | | |
| 352 | trimestral | | ingeniero biomédico contratista externo | | | | Mantenimiento general, limpieza de tarjeta electrónica, verificación de tiempos de polimerización e intensidades, limpieza de fibra óptica y led emisor de luz. |
| 1568 | | | | | | | |
| 5805 | | | | | | | |
| PIEZA DE MANO BAJA VELOCIDAD | 5806 | | trimestral | ingeniero biomédico contratista externo | | Limpieza y lubricación de turbina, limpieza de tubos para agua y aire. Pruebas de funcionamiento. | |
| | NR | | | | | | |
| | NR | | | | | | |
| | NR | | | | | | |



ANEXO 1 SNS 3000 - PMH

EMPRESA SOCIAL DEL ESTADO CARMEN EMILIA OSPINA

Carrera 22 con Calle 26 Sur Canaima Neiva – Huila

PBX 87631818 Ext. 6000

www.esecarmenemilia.gov.co

Dra. ERIKA PAOLA LOSADA CARDOZA

Gerente

PLAN DE MANTENIMIENTO HOSPITALARIO DE EQUIPOS ODONTOLÓGICOS AÑO 2020

UNIDAD MEDICA

| DESCRIPCION | NO. INVENTARIO | LOCALIZACIÓN | PERIODICIDAD | FECHA | RESPONSABLE | ACTIVIDAD |
|------------------------------|----------------|--------------|--------------|-------------------------------|---|--|
| UNIDAD ODONTOLÓGICA | 5279 | | trimestral | SUJETO A DISPONIBILIDAD | ingeniero biomédico contratista externo | Verificación de las condiciones físicas y de funcionamiento a los sistemas, eléctricos, hidráulicos, y neumático; ajuste general de estructura y pruebas funcionamiento. |
| LAMPARA PARA FOTOCURADO | 5280 | | trimestral | | ingeniero biomédico contratista externo | Mantenimiento general, limpieza de tarjeta electrónica, verificación de tiempos de polimerización e intensidades, limpieza de fibra óptica y led emisor de luz. |
| CAVITRON | 02-11-01553 | | trimestral | | ingeniero biomédico contratista externo | Revisión del sistema eléctrico e hidráulico, pruebas de funcionamiento eléctrico porta inserto e inserto, válvulas solenoide y pedal. |
| COMPRESOR AIRE SECO | NR | | trimestral | | ingeniero biomédico contratista externo | verificación de las condiciones físicas, ajuste de sistema de compresión, sistema eléctrico, drenajes y calibración de presión |
| PIEZA DE MANO BAJA VELOCIDAD | NR | | trimestral | | ingeniero biomédico contratista externo | Limpieza y lubricación de turbina, limpieza de tubos para agua y aire. Pruebas de funcionamiento. |