

EMPRESA SOCIAL DEL ESTADO
CARMEN EMÍLIA OSPINA
NIT. 813.005.265-7

01-EPD-004531-S-2016

Neiva - Huila, 13 de Octubre de 2016

Doctor
FAIVER AUGUSTO SEGURA OCHOA
Secretario de Salud Municipal
SECRETARIA DE SALUD MUNICIPAL
Carrera 5 N° 9-74
Neiva - Huila

Asunto: Acta de COVE N° 08 del Mes de AGOSTO de 2016.

Cordial saludo:

A continuación me permito enviar Acta N° 08 del COMITÉ DE VIGILANCIA EPIDEMIOLOGICA del mes de AGOSTO del 2016.

Atentamente,

ERIKA PAOLA LOSADA CARDOZA
Gerente

Copia Externa: Doctora - GLORIA ISABEL CORREDOR VILLAMIL - Directora Departamental Regimen Subsidiado - CAFESALUD EPS
Doctor - CRISTIAN JOSE FERNANDEZ BAHAMON - Coordinador Regional HUILA - COMFAMILIAR HUILA
Doctora - JULIETH MERCEDES SOLORZANO GIRALDO - Gestora Departamental - COMPARTA EPS-S

Anexos: Acta de COVE, Acta de firmas y presentación de power point.

Proyectó:  **Magali Narvaez Gutierrez**

Revisó:  **Lina Andrea Candelo Rios - Coordinadora Vigilancia Epidemiologica**



Servimos con Excelencia Humana

Zona Norte
CH. 34 No. 8-30 Barrio Granjas
Tel: 872 63 63 Ext: 6000

Zona Oriente
Calle 18A entre Carrera 54 y 55 Hospital Comuna 10
Tel: 872 63 63 Ext: 6308

Hospital Canaima
Cra. 22 con Calle 26 Sur
Tel: 872 63 63 Ext: 6587

Zona Sur
Calle 2 C No. 28-13 Barrio Los Parques
Tel: 872 63 63 Ext: 6200

Teléfonos: Subgerencia: 872 62 61 / Gerencia 872 63 60 - Referencia 872 62 60 - Atención al usuario 872 63 66 - Neiva - Línea Amiga 8726262 (Citas)



Zona Norte
Cll. 34 No. 8-30 Barrio Cienfuegos
Tel: 872 63 63 Fax: 6000

Zona Oriente
Calle 18A entre Carretera 54 y 55 Hospital Comuna 10
Tel: 872 63 63 Fax: 6308

Hospital Comuna
Calle 22 con Calle 26 Sur
Tel: 872 63 63 Fax: 6387

Zona Sur
Calle 2 C No. 28-13 Barrio Las Parques
Tel: 872 63 63 Fax: 6200

Linea Amiga 8726262 (Chia)

Servicios con Excelencia Humana

FORMATO	
	ACTA DE COMITÉ DE VIGILANCIA EPIDEMIOLOGICA

DATOS GENERALES

COMITÉ	COMITÉ DE VIGILANCIA EPIDEMIOLÓGICA AÑO 2.016	FECHA DE REALIZACION: 12-10-2016	
Nº COMITÉ	Nº 8 MES DE AGOSTO 2016	HORA INICIO	7:30 am
RESPONSABLE	LINA ANDREA CANDELO RIOS - Coordinadora de Vigilancia Epidemiológica	HORA FINAL	09:30 am

OBJETIVOS

<ul style="list-style-type: none">✓ Socialización y aprobación del acta del comité anterior✓ Presentación del informe epidemiológico correspondiente al mes✓ Análisis de los eventos más relevantes, de interés en salud pública✓ Revisión del cumplimiento de actividades acordadas en el COVE anterior.	Se cumplió SI _x_ NO
--	----------------------

TEMAS

<ol style="list-style-type: none">1. VERIFICACION QUORUM2. LECTURA DEL ACTA ANTERIOR3. INFORME VIGILANCIA EPIDEMIOLOGICA INTENTO DE SUICIDO	Se cumplió SI _x_ NO
---	----------------------

EMPRESA SOCIAL DEL ESTADO
CARMEN EMILIA ROSPINA
NIT 813.005265-7

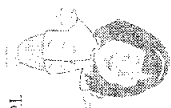

Zona Norte
Cil. 34 No. 8-30 Barrio Caurillas
Tel: 872 63 63 Ext: 6000

Zona Oriente
Calle 18-A entre Curaca 51 y 55 Hospital Comuna 10
Tel: 872 63 63 Ext: 6308

Zona Sur
Calle 2 C/ No. 28-13 Barrio Los Pargos
Tel: 872 63 63 Ext: 6200

Servicios con Excelencia Humana

FORMATO	
	ACTA DE COMITÉ DE VIGILANCIA EPIDEMIOLOGICA

COMPROMISOS COMITES ANTERIORES

DETALLE	RESPONSABLE	CUMPLIMIENTO	FECHA
UNIFICAR Y CARACTERIZAR EL EVENTO DE INTENTO DE SUICIDIO	COORDINADOR SALUD MENTAL Y VIGILANCIA EPIDEMIOLOGICA	100%	12/10/2015

DESARROLLO DE LA REUNION														
1.VERIFICACION DE ASISTENTES														
Se anexa listado de asistencia. Se hace la relación de la asistencia al COVE.														
MES	MEDICO VIGI.	JEFE GRUPO	REGENTE DE FARMACIA	LAB	SISTEMA EEVV SVE	TECNICO CIENTIFICO	COOR. DE PYP	GERENTE	AUDITOR MEDICO	HOSP	PSICOLOGIA	ESTADISTICA VITALES	COOR.DE CALIDAD	COOR.DE IAMI
OCTUBRE	NO	IPc Oriente Canaima norte	NO	NO	si	si	si	si	si	no	SI	si	si	SI
2.LECTURA DEL ACTA ANTERIOR														
El acta fue enviada previamente a los miembros del comité mediante correo electrónico, no se presentan objeciones por lo cual se da por aprobada.														

NI. 813.005.265-7

EMPRESA SOCIAL DEL ESTADO
CARMEN EMILIA OSPINA

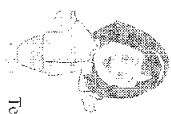

Zona Norte
Cll. 34 No. 8-30 Barrio Granjas
Tel: 872 63 63 Fax: 6000

Zona Oriente
Calle 18A entre Carrera 54 y 55 Hospital Comunal 10
Tel: 872 63 63 Fax: 6308

Hospital Canaima
Cra. 22 con Calle 26 Sur
Tel: 872 63 63 Fax: 6387

Zona Sur
Calle 2 C No. 28-13 Barrio Los Parques
Tel: 872 63 63 Fax: 6200

Línea Amiga 872 63 63 (Citas)

Servicios con Excelencia Humana



FORMATO

ACTA DE COMITÉ DE VIGILANCIA EPIDEMIOLOGICA

3. VERIFICACION ACTIVIDADES PENDIENTE MES ANTERIOR:

En este comité se cumplirá la actividad pendiente del comité anterior, donde se expondrá la caracterización de los eventos de intento de suicidio.

4. INFORME VIGILANCIA EPIDEMIOLOGICA INTENTO DE SIICIDIO

La Psicóloga Dolly Cavedes, realiza la exposición de intento de suicidio.

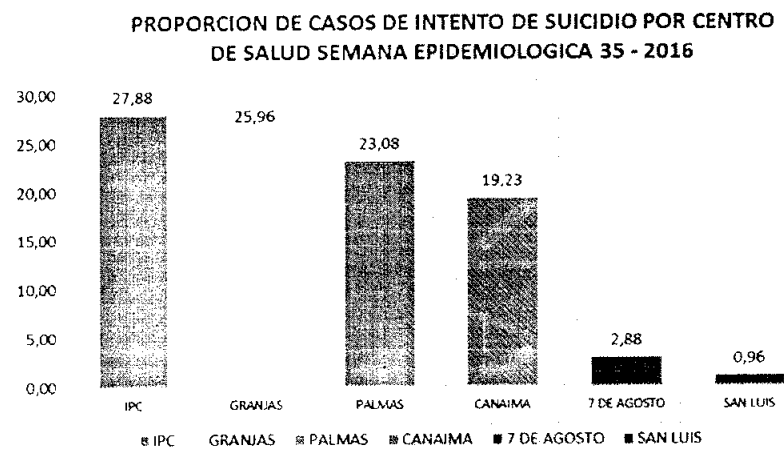

EMPRESA SOCIAL DEL ESTADO
CARMEN EMILIA OSPINA
NIT. 813.005.265-7

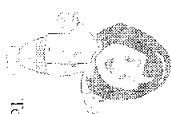

Zona Norte
Cil. 34 No. 8-30 Barrio Granjas
Tel: 872 63 63 Ext: 6000

Zona Oriente
Calle 18A entre Carrera 51 y 53 Hospital Comuna 10
Tel: 872 63 63 Ext: 6308

Hospital Canaima
Cra. 22 con Calle 26 Sur
Tel: 872 63 63 Ext: 6287

Zona Sur
Calle 2 C. No. 28-13 Barrio Los Parques
Tel: 872 63 63 Ext: 6200

Servicios con Excelencia Humana

	FORMATO
ACTA DE COMITÉ DE VIGILANCIA EPIDEMIOLOGICA	

Los centros de salud donde hay un mayor número de consultas por esta causa es el centro de salud del IPC , Granjas y Palmas con el 24% al 29 % de los casos , Canaima ha notificado a la fecha 20 casos, de la zona rural se encuentra reportado un caso de San Luis.

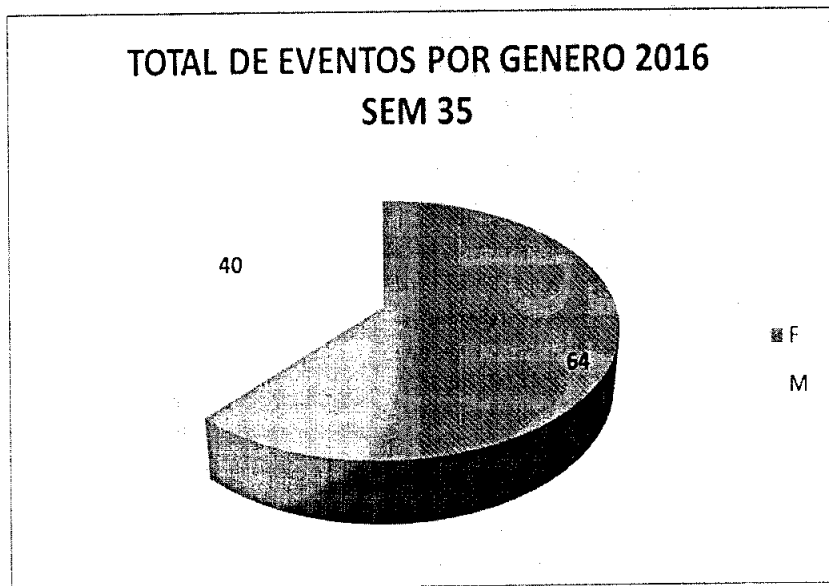

En cuanto al género, las mujeres son las principales consultantes por esta causa.

EMPRESA SOCIAL DEL ESTADO
CARMEN EMILIA OSPINA
NIT. 813.005.265-7

FORMATO

ACTA DE COMITÉ DE VIGILANCIA EPIDEMIOLÓGICA



COMPORTAMIENTO DEL EVENTO INTENTO DE SUICIDIO
2012-2016 SEM 35

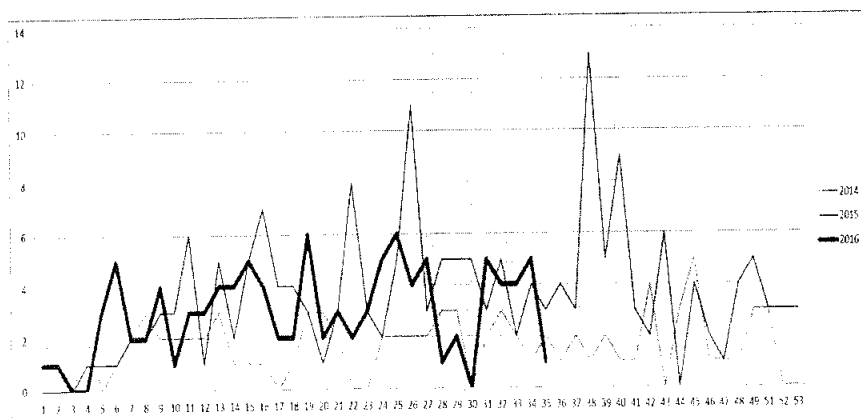
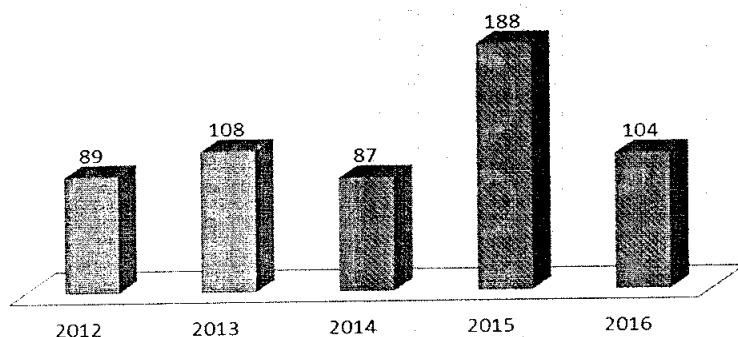

Servicios con Excelencia Humana

Zona Norte: Cll. 34 No. 8-40 Barrio Granjas Tel: 872 63 63 Ext: 6000
 Zona Oriente: Calle 15A entre Carretera 54 y 55 Hospital Comuna 10 Tel: 872 63 63 Ext: 6308
 Zona Sur: Hospital Comuna Ctra. 22 con Calle 26 Sur Calle 2 C No. 28-13 Barrio Los Parques Tel: 872 63 63 Ext: 6200
 Teléfonos: Subgerencia: 872 62 61 / Gerencia: 872 63 60 - Referencia: 872 62 60 - Atención al usuario: 872 63 66 - Nueva Línea Amiga: 872 62 62 (Chao)



Zona Norte
CH. 34 No. 8-30 Barrio Guapitas
Tel: 872 63 63 Ext: 6000

Zona Oriente
Calle 18A entre Curaca 54 y 55 Hospital Comuna 10
Tel: 872 63 63 Ext: 6308

Zona Sur
Calle 2 C No. 28-13 Barrio Los Pargos
Tel: 872 63 63 Ext: 6200

Servicios con Excelencia Humana



FORMATO

ACTA DE COMITÉ DE VIGILANCIA EPIDEMIOLÓGICA

En el 2015 fue el año donde se presentó el mayor número de casos, para el 2016 a la semana 35 se han notificado 104 casos. Comúnmente los pacientes vienen en compañía de la madre en el 24% y asisten solos al centro de salud en un 21%. El 31% de los pacientes tienen antecedentes de intentos de suicidio previos al actualmente notificado.

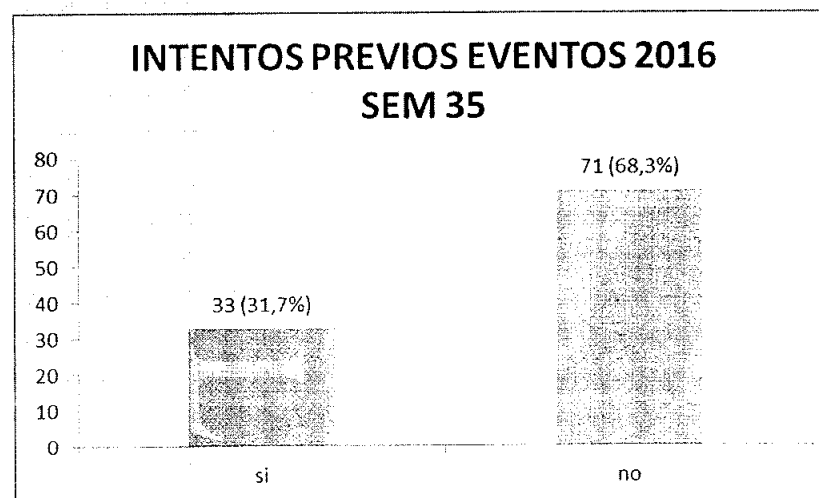

EMPRESA SOCIAL DEL ESTADO
CARMEN EMILIA OSPINA
NIT: 813.005.265-7



Zona Norte
Cll. 34 No. 8-30 Barrio Granjas
Tel: 872 63 63 Ext: 6000

Zona Oriente
Calle 18A entre Carrera 54 y 55 Hospital Comuna 10
Tel: 872 63 63 Ext: 6308

Hospital Comuna
Cra. 27 con Calle 26 Sur
Tel: 872 63 63 Ext: 6387

Zona Sur
Calle 2 C No. 28-13 Barrio Los Pinos
Tel: 872 63 63 Ext: 6200

Linea Amiga 8726262 (fijas)

Telefonos Subgerencia: 872 62 61 / Gerencia 872 63 60 / Referencia 872 62 60 / Atención al usuario 872 63 66 Neiva

Servicios con Excelencia Humana

FORMATO	
ACTA DE COMITÉ DE VIGILANCIA EPIDEMIOLOGICA	

EDAD	TOTAL
11 a 15	19
16 a 20	35
21 a 25	22
26 a 31	13
32 a 38	12
40 a 46	3
	104

MECANISMO	Cantidad
Ahorcamiento	5
Arma corto punzante	28
lanzarse al vacio	3
Intoxicación	68
Lanzarse de un Vehiculo	1
Arma de fuego	1

La población que con mayor frecuencia consulta por esta causa es la población joven 60%.El mecanismo más utilizado es la toma de sustancias toxicas o lesiones autoinflingidas con arma cortupunzante. Otros menos frecuentes intento de ahorcamiento, arma de fuego y lanzarse de un vehículo.

HALLAZGOS:

104 casos atendidos en el servicio de urgencias 37
no fueron valorados por el servicio de psicología debido a:

- Horario.
- Retiro voluntario.
- La paciente no está consciente.

EMPRESA SOCIAL DEL ESTADO
CARMEN EMILIA OSPINA
NIT: 813.005.265-7



Teléfonos: Subgerencia: 872 62 61 / Gerencia 872 63 60 / Reducción 872 62 60 / Atención al usuario 872 63 66 / Netiva / Línea Amiga 8726262 (Claro)

Zona Norte
Cil. 34 No. 8-30 Barrio Granjas
Tel: 872 63 63 Ext: 6000

Zona Centro
Calle 18A entre Carrera 54 y 55 Hospital Comuna 10
Tel: 872 63 63 Ext: 6308

Hospital Canaima
Cra. 22 con Calle 26 Sur Calle 2 C No. 28-13 Barrio Los Parques
Tel: 8726363 Ext: 6387 Tel: 872 63 63 Ext: 6200

Servicios con Excelencia Humana



FORMATO

ACTA DE COMITÉ DE VIGILANCIA EPIDEMIOLÓGICA

- No solicitaron el servicio.
- Remisión de la paciente de manera inmediata.

Total de paciente atendidos por el servicio de psicología en el horario que se oferta 67

SUGERENCIAS:

- Ofertar el servicio de psicología a las EPS para garantizar la atención y seguimiento de los pacientes que se atienden en los servicios de urgencias de la ESE, con cualquier evento de salud mental.
- Que el servicio de urgencia solicite la atención por psicología, en los eventos de salud mental.

La coordinadora del centro de salud del IPC, propone la nueva socialización del protocolo de atención de eventos de salud mental. Además en los menores de edad que ingresen por esta causa no se les debe realizar el retiro voluntario, se debe informar al ICBF.

El jefe de zona de la sede de Canaima, manifiesta que todo paciente que ingrese a la institución por intento de suicidio, debe remitirse a valoración por psiquiatría y si no es aceptado oportunamente, debe salir como una urgencia vital.

La jefe de zona de la zona oriente manifiesta que se debe coordinar con educación y los psi orientadores, para el seguimiento de la población educativa.

El coordinador de convenios manifiesta, que está gestionando con las universidades, capacitación en atención de eventos de salud mental.

EMPRESA SOCIAL DEL ESTADO
CARMEN EMILIA OSPINA
NIT. 813.053.65-7



Zona Norte
Cil. 34 No. 8-30 Barrio Granjas
Tel: 872 63 63 Fax: 6000

Zona Oriente
Calle 18A entre Carrera 54 y 55 Hospital Comuna 10
Tel: 872 63 63 Fax: 6308

Hospital Comuna
Cra. 22 con Calle 26 Sur Calle 2 C No. 28-13 Barrio Los Parques
Tel: 872 63 63 Fax: 6387

Zona Sur
Calle 2 C No. 28-13 Barrio Los Parques
Tel: 872 63 63 Fax: 6200

Servicios con Excelencia Humana



FORMATO

ACTA DE COMITÉ DE VIGILANCIA EPIDEMIOLOGICA

FACTORES ASOCIADOS

Factores asociados	Numero	
problemas de pareja	46	Económicos, infidelidad, perdida de valores
problemas familiares	20	castigos, discusiones, maltrato verbal y psicológico
Perdida de lazos afectivos	27	noviazgos, elaboración de duelo, abuso de sustancias
Enfermedad grave	3	convulsiones, VIH
Trastornos depresivos	8	Abuso sexual, antecedentes de violencia

FACTORES ASOCIADOS AL INTENTO DE SUICIDIO

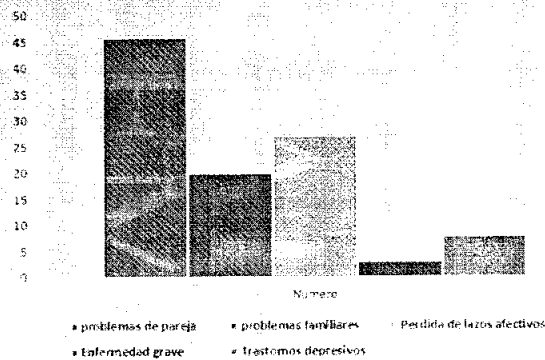

9. varios:

NINGUNO

Octubre 20 de 2016

EMPRESA SOCIAL DEL ESTADO
CARMEN EMILIA OSPINA
NT. 813.005.265-7



Teléfonos: Subgerencia: 872 62 61

Gerencia: 872 63 60

Relatoría: 872 62 60

Atención al usuario: 872 63 66

Venta: Línea Amiga 8726262 (líneas)

Zona Norte
Cra. 34 No. 8-30 Barrio Granjas
Tel: 872 63 63 Ext: 6000

Zona Oriente
Calle 18A entre Carrera 54 y 55 Hospital Comuna 10
Tel: 872 63 63 Ext: 6308

Hospital Comuna
Cra. 22 con Calle 26 Sur
Tel: 8726363 Ext: 6587

Zona Norte

Zona Oriente

Hospital Comuna

Zona Sur

Servicios con Excelencia Humana



FORMATO

ACTA DE COMITÉ DE VIGILANCIA EPIDEMIOLOGICA

COMPROMISOS DE ESTE COMITÉ

DETALLE	RESPONSABLE	CUMPLIMIENTO	FECHA
REALIZAR CICLOS DE EDUCACION EN LA RUTA DE ATENCION DE EVENTOS DE SALUD MENTAL POR ZONAS Y 2 SESIONES	COORDINADOR DE SALUD MENTAL Y VIGILANCIA EPIDEMIOLOGICA		NOVIEMBRE 2016
EVALUAR LA CARGA LABORAL DE LA PSICOLOGA COORDINADORA	COORDINADORA DE SALUD MENTAL		NOVIEMBRE 2016
EVALUACIÓN PERIÓDICA POR CASOS	COORDINADORA DE SALUD MENTAL		OCTUBRE 2016

ASISTENTES A ACTIVIDADES

NOMBRES	CORREO	FIRMAS
SE ANEXA LISTADO		

EMPRESA SOCIAL DEL ESTADO
CARMEN EMILIA OSPINA
NIT: 813.005.265-7

EMPRESA SOCIAL DEL ESTADO

CARMEN EMILIA OSPINA

NIT. 813.005.265-7

	FORMATO
	ACTA DE ASISTENCIA

FECHA	12/10/2016
TEMA	evento Intento de Suicidio
INSTRUCTOR	

TEMAS TRATADOS	Caso Asunto

ITEM	NOMBRE Y APELLIDOS	CARGO	CENTRO DE SALUD	FIRMA
1	Alberto Ospina	Medico	ATC	[Firma]
2	Raul Perez	Psicologo	CONATAM	[Firma]
3	Cesar Alberto	Coordinador	ESSE	[Firma]
4	Esmeralda	CAJ	CAJ	[Firma]
5	Macgilly Pelaez	Medico	ESSE	[Firma]
6	Monica Quintana	J. Enino	Quimica	[Firma]
7	Yolanda	Psicologa	Quimica	[Firma]
8	Yolanda	Medico	ATC-IPC	[Firma]
9	Lina Andrea Cardozo	ENF	Camino	[Firma]
10				
11				
12				
13				
14				
15				
16				
17				
18				
19				
20				
21				
22				
23				
24				
25				
26				
27				
28				
29				
30				

Servimos con Excelencia Humana

Zona Norte: Calle 34 No. 8-30 Barrio Giranjas Tel: 863 18 18 Ext: 6000
 Zona Oriente: Calle 18A entre Carrera 54 y 55 Hospital Comuna 10 Tel: 863 18 18 Ext: 6308
 Hospital Camaina: Calle 26 Sur con Cra. 22 Tel: 863 18 18 Ext: 6587
 Zona Sur: Calle 2 C No. 28-13 Barrio Los Parques Tel: 863 18 18 Ext: 6200
 Teléfonos: Subgerencia: 872 62 61 - Gerencia 872 63 60 - Referencia 872 62 60 - Atención al usuario 872 63 60 - Neiva Línea Amiga 8632828 (Citas)

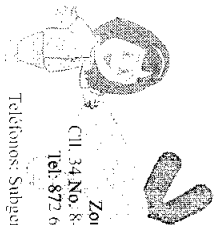

Teléfonos: Subgerencia: 872 62 64

Zona Norte
Cil. 34 No. 8-30 Barrio Granjas
Tel: 872 63 63 Ext: 6000

Zona Oriente
Calle 18A entre Carrera 54 y 55 Hospital Comuna 10
Tel: 872 63 63 Ext: 6308

Zona Sur
Hospital Comuna
Cra. 22 con Calle 26 Sur Calle 2 C No. 28-13 Barrio Los Pargues
Tel: 8726363 Ext 6387 Tel: 872 63 63 Ext: 6200

Línea Amiga 8726262 (Ciast)

Servimos con Excelencia Humana

Neiva
LA RAZÓN DE TODOS
Como una Transmisión



MUNICIPIO
DE NEIVA

INTENTOS DE SUICIDIO

**Salud mental ESE Carmen Emilia
Ospina**



EMPRESA SOCIAL DEL ESTADO
CARMEN EMILIA OSPINA
NIT. 813.005.265-7

Casos de intento de suicidio por centro de salud

Servicios con Excelencia Humana

PROPORCION DE CASOS DE INTENTO DE SUICIDIO POR CENTRO DE SALUD SEMANA EPIDEMIOLOGICA 35 - 2016

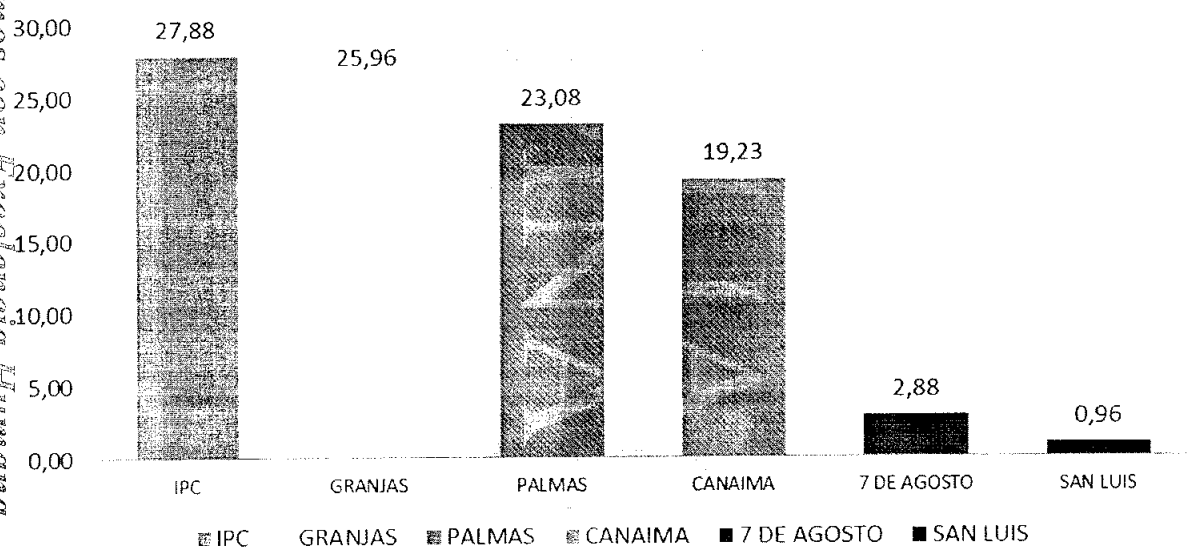

cod_sub	Total	%
IPC	29	27,88
GRANJAS	27	25,96
PALMAS	24	23,08
CANAIMA	20	19,23
7 DE AGOSTO	3	2,88
SAN LUIS	1	0,96
Total general	104	100,00

EMPRESA SOCIAL DEL ESTADO
CARMEN EMILIA OSPINA
NIT 80056477

Zona Norte
 Cll. 34 No. 8-30 Barrio Granjas
 Tel: 872 63 63 Fax: 6000
 Zona Oriente
 Calle 18A entre Curaca 54 y 55 Hospital Comuna 10
 Tel: 872 63 63 Fax: 6308
 Hospital Comuna
 Cra. 22 con Calle 26 Sur
 Tel: 8726363 Fax: 6387
 Zona Sur
 Calle 2 C No. 28-13 Barrio Los Parques
 Tel: 872 63 63 Fax: 6260
 Linea Amiga 8726262 (Citas)
 Telefonos Subgerencia: 872 62 61 / Gerencia 872 63 60 / Referencia 872 62 60 / Atencion al usuario 872 63 66 / Neiva

Eventos de suicidio

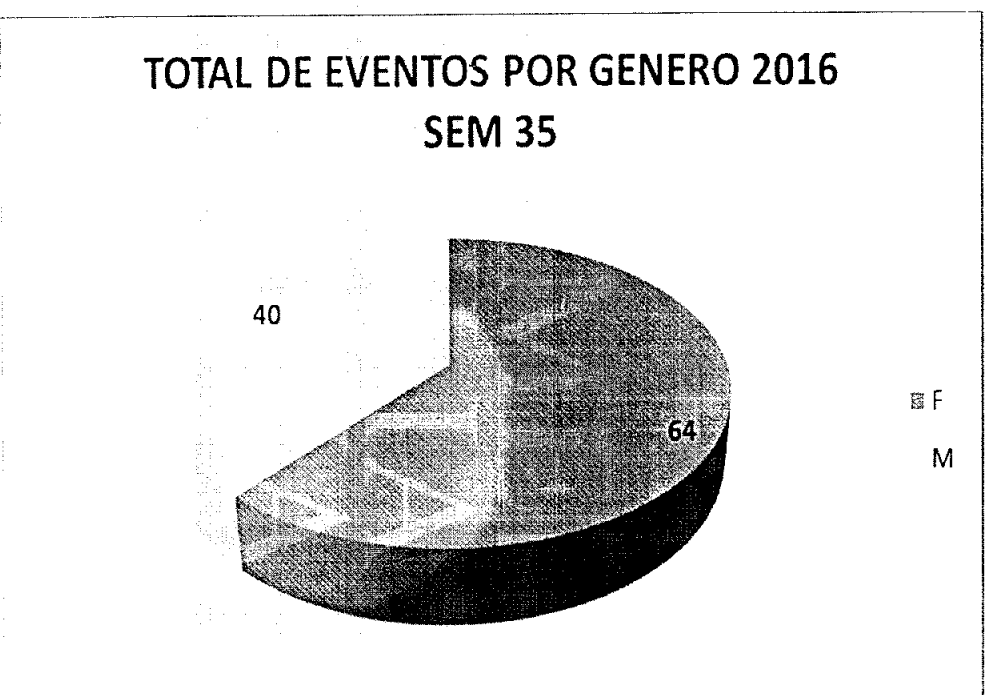

Servicios con Excelencia Humana

Zona Norte
Cll. 34 No. 8-30 Barrio Granjas
Tel: 872 63 63 Ext: 6000

Zona Oriente
Calle 15A entre Carrera 54 y 55 Hospital Comuna 10
Tel: 872 63 63 Ext: 6308

Hospital Comuna
Cra. 22 con Calle 26 Sur Calle 2 C No. 28-13 Barrio Los Parques
Tel: 872 63 63 Ext: 6587

Zona Sur
Calle 2 C No. 28-13 Barrio Los Parques
Tel: 872 63 63 Ext: 6200

Telefonos: Subgerencia: 872 62 61 - Gerencia 872 63 60 - Referencia 872 62 60 - Atencion al usuario 872 63 66 - Netia Linea Amiga 8726262 (Citas)



Comportamiento del evento de suicidio 2012-2016

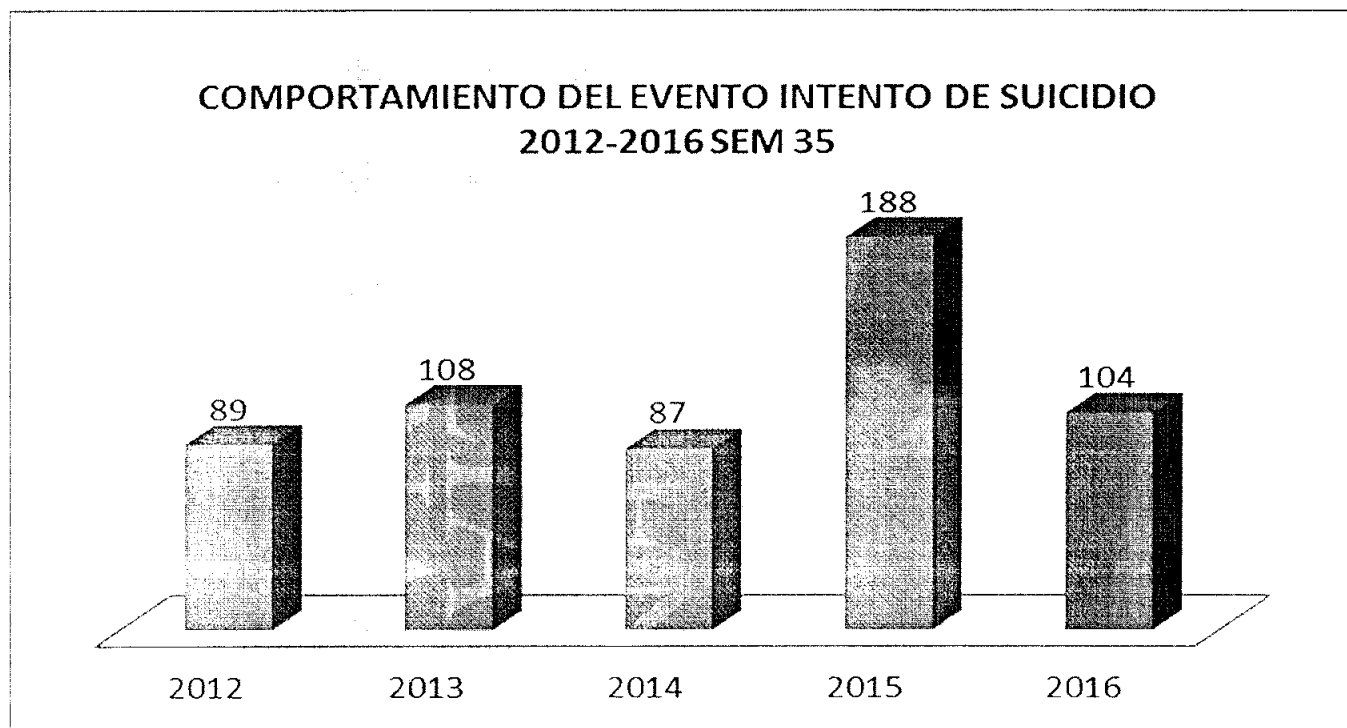

EMPRESA SOCIAL DEL ESTADO
CARMEN EMILIA OSPINA
NIT. 813.005.265-7

Servicios con Excelencia Humana

Zona Norte
Cll. 34 No. 8-30 Barrio Granjas
Tel: 872 63 63 Ext: 6000

Zona Oriente
Calle 18A entre Carrera 54 y 55 Hospital Comuna 10
Tel: 872 63 63 Ext: 6308

Zona Sur
Hospital Comuna
Cra. 22 con Calle 26 Sur
Tel: 872 63 63 Ext: 6387

Línea Amiga 8726262 (fijo)



Tendencia casos de intento de suicidio últimos dos años a la fecha

Zona Norte
Cll. 34 No. 8-30 Barrio Crampos
Tel: 872 63 63 Ext. 6000

Zona Oriente
Calle 18A entre Carrera 54 y 55 Hospital Comunal 10
Tel: 872 63 63 Ext. 6308

Hospital Comunal
Cra. 22 con Calle 26 Sur
Tel: 872 63 63 Ext. 6387

Zona Sur
Calle 2 C No. 28-13 Barrio Los Pargueros
Tel: 872 63 63 Ext. 6200

Línea Amiga 8726262 (Chia)

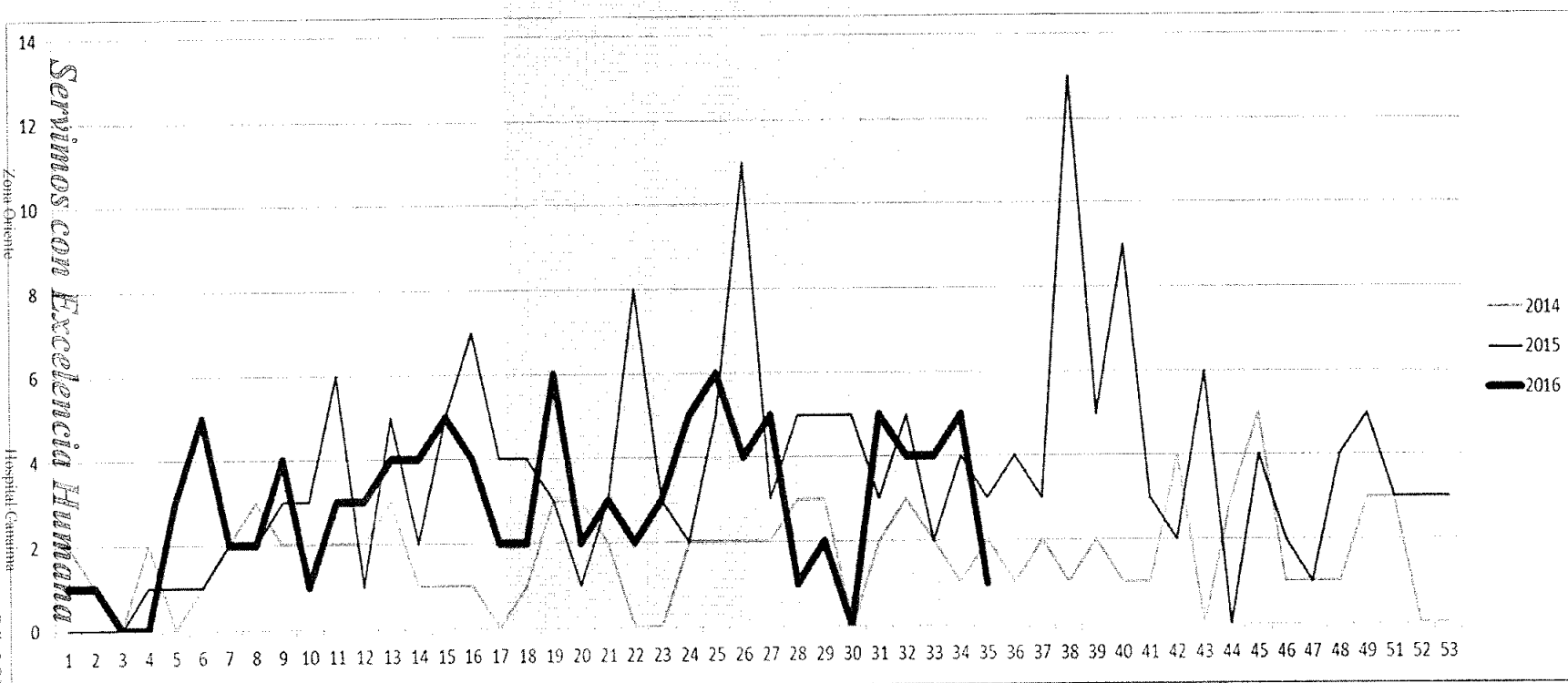

EMPRESA SOCIAL DEL ESTADO
CARMEN EMILIA OSPINA
NIT. 813.005.265-7

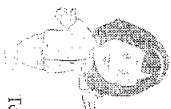

Acompañante del paciente

Zona Norte
Cil. 34 No. 8-30 Barrio Grañas
Tel: 872 63 63 Fax: 6000

Zona Oriente
Calle 18A entre Curra 51 y 55 Hospital Comuna 10
Tel: 872 63 63 Fax: 6408

Hospital Capatza
Cra. 22 con Calle 26 Sur
Tel: 872 63 63 Fax: 6587

Zona Sur
Calle 2 C No. 28-13 Barrio Los Pargos
Tel: 872 63 63 Fax: 6200

Servicios con Excelencia Humana

	Total	%
madre	25	24,0
asiste solo	22	21,2
otros	21	20,2
esposo	17	16,3
hermano	9	8,7
padre	5	4,8
amigo	4	3,8
hijo	1	1,0
Total general	104	100,0

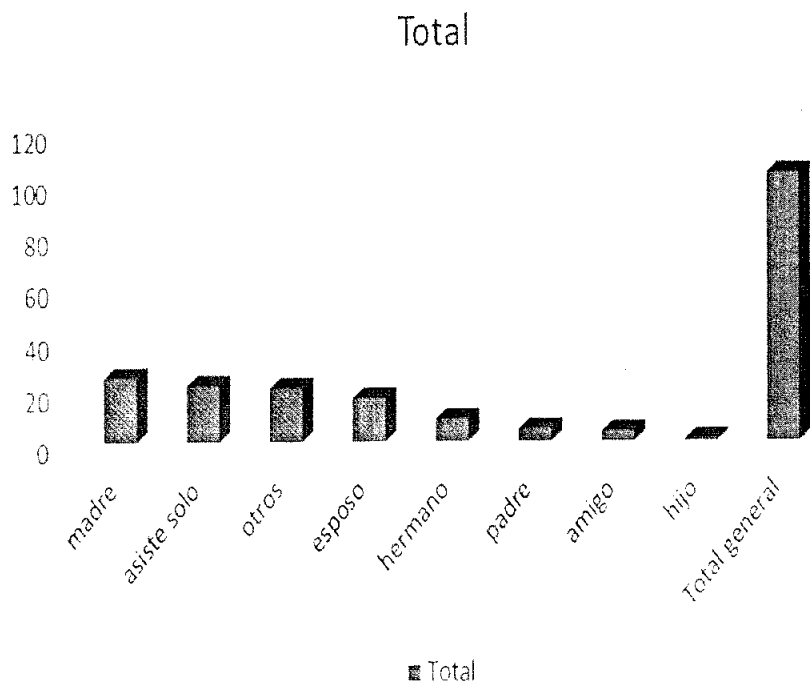

EMPRESA SOCIAL DEL ESTADO
CARMEN EMILIA OSPINA
NTT. 813.005.265-7

Intentos previos de los pacientes

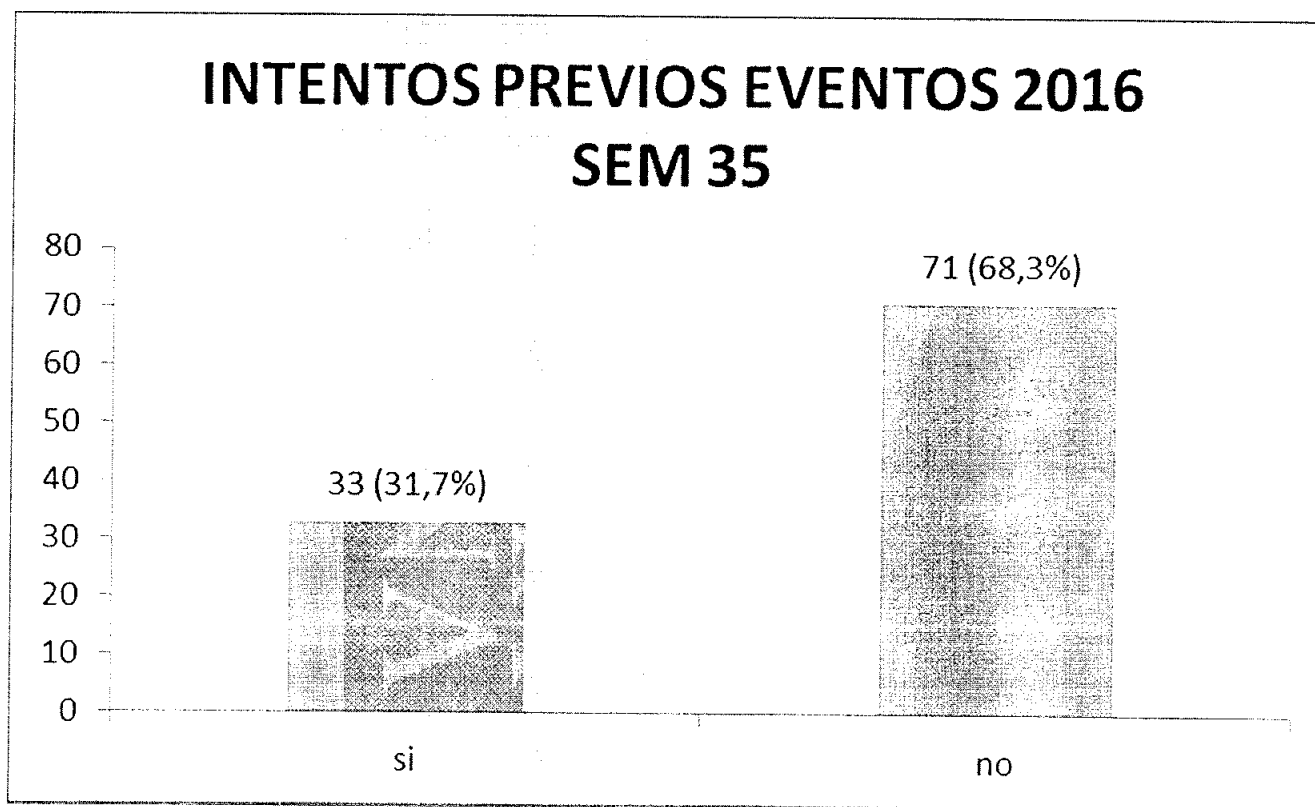

Servicios con Excelencia Humana

Zona Norte
Cll. 34 No. 8-30 Barrio Granjas
Tel: 872 63 63 Ext: 6000

Zona Oriente
Calle 18A entre Carrera 54 y 55 Hospital Comuna 10
Tel: 872 63 63 Ext: 6308

Zona Sur
Hospital Camarina
Cra. 22 con Calle 20 Sur
Tel: 872 63 63 Ext: 6387

Línea Amiga 8726262 (Gras)

Rango de Edad de los pacientes atendidos

EDAD	TOTAL
11 a 15	19
16 a 20	35
21 a 25	22
26 a 31	13
32 a 38	12
40 a 46	3
	104

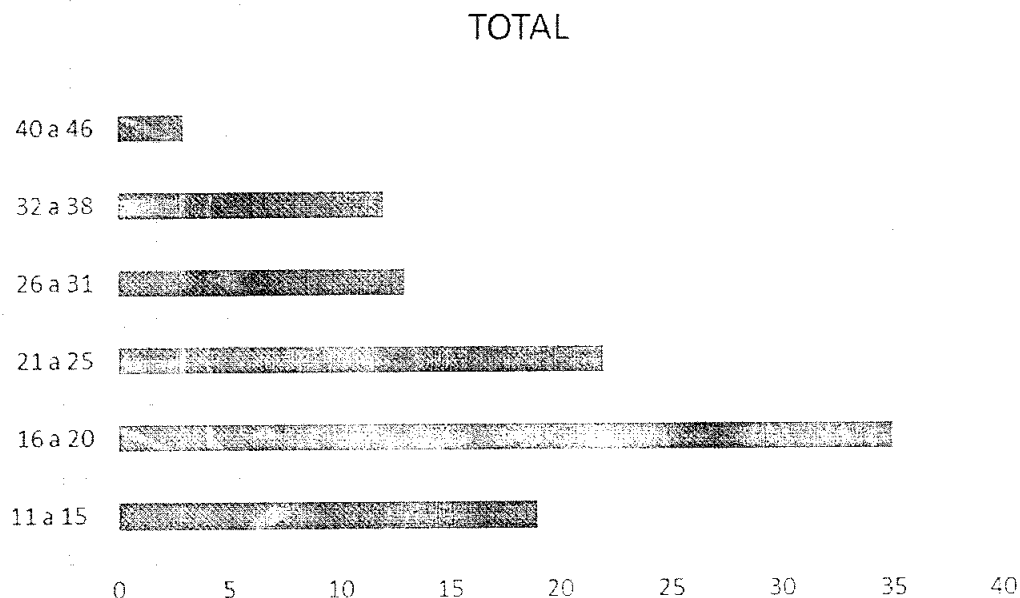

Servicios con Excelencia Humana

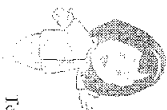



Factores Asociados

Zona Norte
Cll. 34 No. 8-30 Barrio Granjas
Tel: 872 63 63 Ext: 6000

Zona Oriente
Calle 18A entre Carrera 34 y 35 Hospital Comuna 10
Tel: 872 63 63 Ext: 6308

Hospital Canaima
Cra. 22 con Calle 26 Sur
Tel: 8726363 Ext: 6587

Zona Sur
Calle 2 C No. 28-13 Barrio Los Pájaros
Tel: 872 63 63 Ext: 6200
Línea Amiga 8726262 (Citas)

EMPRESA SOCIAL DEL ESTADO
CARMEN EMILIA OSPINA
NIT. 813.005.265-7

Factores asociados	Numero	
problemas de pareja	46	Económicos, infidelidad, pérdida de valores
problemas familiares	20	castigos, discusiones, maltrato verbal y psicológico
perdida de lazos afectivos	27	noviazgos, elaboración de duelo, abuso de sustancias,
enfermedad grave	3	convulsiones, VIH
Trastornos depresivos	8	Abuso sexual, antecedentes de violencia

FACTORES ASOCIADOS AL INTENTO DE SUICIDIO

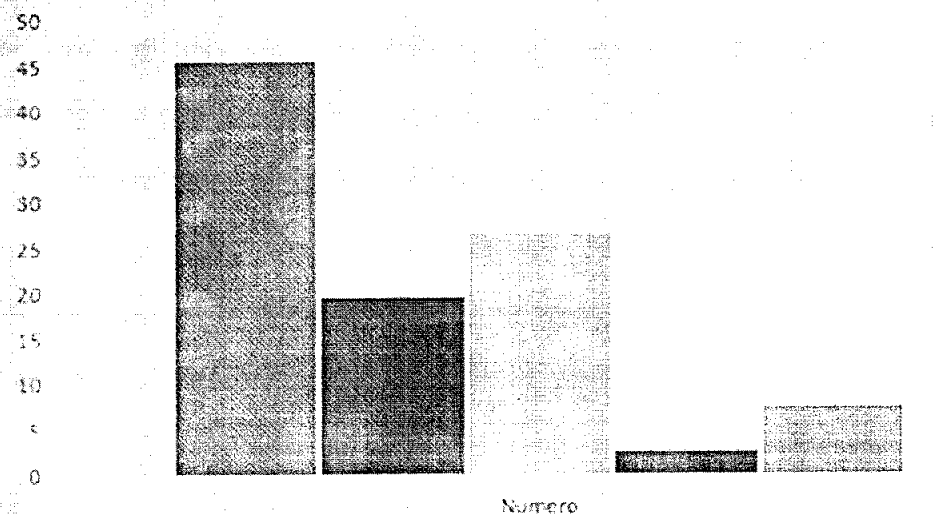

- problemas de pareja
- problemas familiares
- pérdida de lazos afectivos
- enfermedad grave
- Trastornos depresivos

Mecanismos

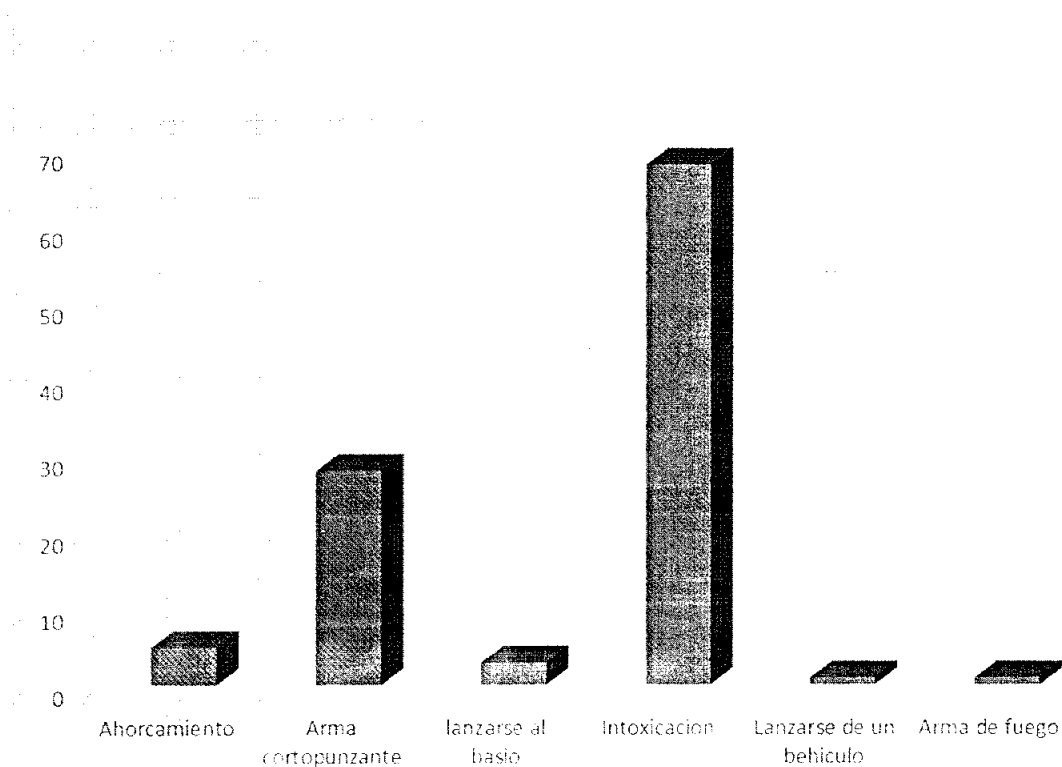

MECANISMO	Cantidad
Ahorcamiento	5
Arma cortopunzante	28
lanzarse al vacío	3
Intoxicación	68
Lanzarse de un Vehículo	1
Arma de fuego	1



Zona Norte
Cil. 34 No. 8-30 Barrio Granjas
Tel: 872 63 63 Ext: 6000

Calle 18A entre Camacari y Tirocopina
Tel: 872 63 63 Ext: 6308

Zona Centro
Calle 2 C No. 28-13 Barrio Los Parques
Tel: 872 63 63 Ext: 6200

Zona Sur
Calle 2 C No. 28-13 Barrio Los Parques
Tel: 872 63 63 Ext: 6200

Servicios de Ejecución Penitenciaria

Teléfonos: Subgerencia: 872 62 61 - Gerencia 872 63 60 - Referencia 872 62 60 - Atención al usuario 872 63 66 - Netiva
Línea Amiga 8726262 (Chas)

Hallazgos

104 casos atendidos en el servicio de urgencias 37

no fueron valorados por el servicio de psicología debido a:

- Horario.
- Retiro voluntario.
- La paciente no esta consciente.
- No solicitaron el servicio.
- Remisión de la paciente de manera inmediata.

Total de paciente atendidos por el servicio de psicología en el horario que se oferta 67



Zona Norte
Cll. 34 No. 8-50 Barrio Grangas
Tel: 872 63 63 Ext: 6000

Calle 189 entre Carrera 54 y 55 Hospital Comuna 10
Tel: 872 63 63 Ext: 6308

Hospital Camama
Cra. 22 con Calle 26 Sur
Tel: 872 63 63 Ext: 6587

Calle 2 C No. 28-13 Barrio Los Pargos
Tel: 872 63 63 Ext: 6200

Telefonos: Subgerencia: 872 62 61

Gerencia 872 63 60 - Referencia 872 62 60

Atención al usuario 872 63 66 - Netix

Línea Amiga 8726262 (Char)

SUGERENCIA

- Ofertar el servicio de psicología a las EPS para garantizar la atención y seguimiento de los pacientes que se atienden en los servicios de urgencias de la ESE, con cualquier evento de salud mental.
- Que el servicio de urgencia solicite la atención por psicología, en los eventos de salud mental.

SERVICIOS CON EXCELENCIA HUMANA

