

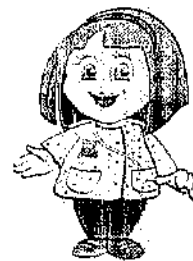

EMPRESA SOCIAL DEL ESTADO
CARMEN EMILIA OSPINA
NIT. 813.005.265-7



RECIBIDO DEL COMITÉ DE VIGILANCIA EPIDEMIOLÓGICA COVE N° 03 DE
MARZO DEL 2016.

ALCALDIA DE NEIVA
CORRESPONDENCIA
31 MAY 2016 HORA 9:15
RADICADO
FOLIOS 01 folio + 39
NOMBRE FUNCIONARIO avaris m

SECRETARIA DE SALUD MUNICIPAL



Empresa: Cafesalud EPS

G-CF-235819

Punto Rad: CORRESP HUILA

Remitente: ESE CARMEN EMILIA

Fecha: 27/05/2016 15:59:0

Tipo Doc.: Correspondencia

Folios: 40

Anexo:

Area Dest: Auditor Médico Régimen Subsidado

CAFESALUD

COMFAMILIAR

COMPARTA

COMPARTA

27 MAY 2016

RECIBIDO CDI
SIN VERIFICAR CONTENIDO

Artículo No.

27-05-2016
2:28pm

Atendido: Diana A.P.



Servimos con Excelencia Humana

Zona Norte
Cil. 34 No. 8-30 Barrio Granjas
Tel: 872 63 63 Ext: 6000

Zona Oriente
Calle 18A entre Carrera 54 y 55 Hospital Comuna 10
Tel: 872 63 63 Ext: 6308

Hospital Canaima
Cra. 22 con Calle 26 Sur
Tel: 8726363 Ext 6587

Zona Sur
Calle 2 C No. 28-13 Barrio Los Parques
Tel: 872 63 63 Ext: 6200

Teléfonos: Subgerencia: 872 62 61 / Gerencia 872 63 60 / Referencia 872 62 60 / Atención al usuario 872 63 66 Neiva Línea Amiga 8726262 (Citas)

EMPRESA SOCIAL DEL ESTADO

CARMEN EMILIA OSPINA

NIT. 813.005.265-7

01-EPD-002067-S-2016

Neiva - Huila, 25 de Mayo de 2016

Doctor

FAIVER AUGUSTO SEGURA OCHOA

Secretario de Salud Municipal

SECRETARIA DE SALUD MUNICIPAL

Carrera 5 N° 9-74

Neiva - Huila

Asunto: Acta de COVE N° 03 del Mes de MARZO de 2016.

Cordial saludo:

A continuación me permito enviar Acta N° 03 del COMITÉ DE VIGILANCIA EPIDEMIOLOGICA del mes de MARZO del 2016.

Atentamente,

ERIKA PAOLA LOSADA CARDOZA

Gerente (E)

Copia Externa:

Doctora - GLORIA ISABEL CORREDOR VILLAMIL - Directora Departamental Regimen Subsidiado - CAFESALUD EPS

Doctor - CRISTIAN JOSE FERNANDEZ BAHAMON - Coordinador Regional HUILA - COMFAMILIAR HUILA

Doctora - JULIETH MERCEDES SOLORZANO GIRALDO - Gestora Departamental - COMPARTA EPS-S

Anexos: Acta de COVE, Acta de firmas y presentación de power point.

Proyectó:  Magali Narvaez Gutierrez

Revisó: Lina Andrea Candelo Rios - Coordinadora Vigilancia Epidemiologica 

Servimos con Excelencia Humana



Zona Norte
Cil. 34 No. 8-30 Barrio Granjas
Tel: 872 63 63 Ext: 6000

Zona Oriente
Calle 18A entre Carrera 54 y 55 Hospital Comuna 10
Tel: 872 63 63 Ext: 6308

Hospital Canaima
Cra. 22 con Calle 26 Sur
Tel: 8726363 Ext 6587

Zona Sur
Calle 2 C No. 28-13 Barrio Los Parques
Tel: 872 63 63 Ext: 6200

Teléfonos: Subgerencia: 872 62 61 / Gerencia 872 63 60 / Referencia 872 62 60 / Atención al usuario 872 63 66 Neiva Línea Amiga 8726262 (Citas)



Zona Norte
Cil. 34 No. 8-30 Barrio Granjas
Tel: 872 63 63 Ext: 6000

Zona Oriente
Calle 18A entre Carrera 54 y 55 Hospital Comuna 10
Tel: 872 63 63 Ext: 6308

Hospital Canaima
Cra. 22 con Calle 26 Sur
Tel: 872 63 63 Ext: 6587

Zona Sur
Calle 2 C No. 28-13 Barrio Los Parques
Tel: 872 63 63 Ext: 6200

Servicios con Excelencia Humana

FORMATO	
	ACTA DE COMITÉ DE VIGILANCIA EPIDEMIOLOGICA

DATOS GENERALES

COMITÉ	COMITÉ DE VIGILANCIA EPIDEMIOLÓGICA AÑO 2.016	FECHA DE REALIZACION: 27-04-2016	
Nº COMITÉ	Nº 3 MES DE MARZO 2016	HORA INICIO	7:30 am
RESPONSABLE	LINA ANDREA CANDELO RIOS - Coordinadora de Vigilancia Epidemiológica	HORA FINAL	09:30 am

OBJETIVOS

<ul style="list-style-type: none">➤ Socialización y aprobación del acta del comité anterior➤ Presentación del informe epidemiológico correspondiente al mes➤ Análisis de los eventos más relevantes, de interés en salud pública➤ Revisión del cumplimiento de actividades acordadas en el COVE anterior.	Se cumplió SI _x_ NO _
--	------------------------

TEMAS

<ol style="list-style-type: none">1. VERIFICACION QUORUM2. LECTURA DEL ACTA ANTERIOR3. VERIFICACION DE CUMPLIMIENTO DE TAREAS ASIGNADAS EN COVE ANTERIOR4. INFORME DE PYP5. INFORME VIGILANCIA EPIDEMIOLOGICA6. ESTADISTICAS VITALES7. INFECCIONES INTRAHOSPITALARIAS8. INFORME DE LABORATORIO9. VARIOS	Se cumplió SI _x_ NO _
---	------------------------

EMPRESA SOCIAL DEL ESTADO
CARMEN EMILIA OSPINA
NIT. 913.005.265-7



Zona Norte
 Cll. 34 No. 8-30 Barrio Granjas
 Tel: 872 63 63 Ext: 6000
 Zona Oriente
 Calle 18A entre Carrera 54 y 55 Hospital Comuna 10
 Tel: 872 63 63 Ext: 6308
 Hospital Canaima
 Cra. 22 con Calle 26 Sur
 Tel: 872 63 63 Ext: 6387
 Zona Sur
 Calle 2 C No. 28-13 Barrio Los Parques
 Tel: 872 63 63 Ext: 6200
 Línea Amiga 8726262 (Citas)

Servicios con Excelencia Humana

	FORMATO
	ACTA DE COMITÉ DE VIGILANCIA EPIDEMIOLÓGICA

COMPROMISOS COMITES ANTERIORES

DETALLE	RESPONSABLE	CUMPLIMIENTO	FECHA
Articular plan de acción con el área de calidad y las acciones a cumplir en el primer trimestre, además de indicadores.	Coordinación de promoción y prevención	100%	6 abril 2016

DESARROLLO DE LA REUNION

1. VERIFICACION DE ASISTENTES

Se anexa listado de asistencia. Se hace la relación de la asistencia al COVE.

MES	MEDICO VIGI.	JEFE GRUPO	REGENTE DE FARMACIA	LAB	SISTEMA EEV SVE	TECNICO CIENTIFICO	COORD. DE PYP	GERENTE	AUDITOR MEDICO	HOSP	PSICOLOGIA	ESTADISTICA VITALES	COORD. DE CALIDAD	COORD. DE IAMI
Abril	NO	Oriente Norte Canaima IPC	si	si	si	si	si	si	si	si	si	si	si	si

2. LECTURA DEL ACTA ANTERIOR

El acta fue enviada previamente a los miembros del comité mediante correo electrónico, no se presentan objeciones por lo cual se da por aprobada.

EMPRESA SOCIAL DEL ESTADO
 CARMEN EMILIA OSPINA
 NIT. 813.005.2657



Zona Norte
Cll. 34 No. 8-30 Barrio Granjas
Tel: 872 63 63 Ext: 6000

Zona Oriente
Calle 18A entre Carrera 54 y 55 Hospital Comuna 10
Tel: 872 63 63 Ext: 6308

Hospital Canaima
Cra. 22 con Calle 26 Sur
Tel: 8726363 Ext 6587

Zona Sur
Calle 2 C No. 26-13 Barrio Los Parques
Tel: 872 63 63 Ext: 6200
Línea Amiga 8726262 (Citas)

Servicios con Excelencia Humana



FORMATO

ACTA DE COMITÉ DE VIGILANCIA EPIDEMIOLÓGICA

3. VERIFICACION ACTIVIDADES PENDIENTE MES ANTERIOR:

Articular plan de acción con el área de calidad y las acciones a cumplir en el primer trimestre, además de indicadores.

El coordinador de P y P expone el cumplimiento del plan de acción programado a inicio del año, con relación a maternidad segura.

DEFINICION OPERACIONAL	ENERO 2016	FEBRERO 2016	MARZO 2016	I TRIMESTRE
Número de mujeres gestantes a quienes se le realizó por lo menos una valoración médica y se inscribieron al programa de control prenatal de la ESE, a más tardar en la semana 12 de gestación/ Total de mujeres gestantes identificadas	87%	93%	88%	90%
(Mujeres con gravidez positivo inscritas en CPN / total de mujeres con gravidez positivo identificadas por reporte de LB Clínica)*100	66%	80%	70%	72%
No de visitas y llamadas telefónicas a gestantes / No de inasistentes al CPN	91%	95%	98%	95%
No de gestantes con esquema de vacunación TD (de acuerdo al antecedente vacunal de la gestante) / No total de gestantes inscritas al programa.	88%	93%	81%	88%
No de gestantes clasificadas como ARO con seguimiento de visita domiciliaria / No total de gestantes clasificadas en ARO)	90%	100%	99%	97%

EMPRESA SOCIAL DEL ESTADO
CARMEN EMILIA OSPINA
NIT. 813.005.265-7



Zona Norte
Cll. 34 No. 8-30 Barrio Granjas
Tel: 872 63 63 Ext: 6000

Zona Oriente
Calle 18A entre Carrera 54 y 55 Hospital Comuna 10
Tel: 872 63 63 Ext: 6308

Hospital Canaima
Cra. 22 con Calle 26 Sur
Tel: 8726363 Ext 6587

Zona Sur
Calle 2 C No. 28-13 Barrio Los Pargues
Tel: 872 63 63 Ext: 6200
Línea Amiga 8726262 (Citas)

Servicios con Excelencia Humana

FORMATO	
	ACTA DE COMITÉ DE VIGILANCIA EPIDEMIOLÓGICA

Número de historias clínicas de niños (as) menores de 10 años a quienes se aplicó estrictamente la guía técnica para la detección temprana en las alteraciones del crecimiento y desarrollo /Total de niños (as) menores de 10 años a quienes se atendió en consulta de crecimiento y desarrollo en la ESE en la vigencia).	94%	94%	88%	92%
No de citologías realizadas / Numero de citologías programadas	90%	109%	88%	95%

Presenta el plan de capacitación de pyp programado para este año, el cual queda anexo a este documento.

La coordinadora IAMI informa que en relación a seguimiento a la asistencia al curso psicoprofiláctico, actualmente tienen 31 gestantes graduadas que corresponde al 46% (675).

En cuanto a la no adherencia al curso psicoprofiláctico el jefe de zona de Canaima pregunta porque no hay adherencia al curso, y plantea la necesidad de profundizar en el diagnóstico de la falta de adherencia.

La asesora de APS manifiesta que en el IPC tenían 62 maternas en el programa y, que con el cambio de profesional el grupo redujo a 12, no existe empatía del grupo de profesionales de psicología al grupo.

Promoción de sala de parto: actualmente el parto domiciliario ha aumentado (4 partos domiciliarios) El coordinador de calidad manifiesta que si APS está en la zona, porque hay parto domiciliario. La coordinadora IAMI manifiesta que no hay recurso humano para sala de parto y la presencia de ginecólogo puede ayudar a reclasificar pacientes y aumentar los partos además de la adherencia al curso.

El coordinador de convenios explicó que en un estudio realizado por estudiantes de la Surcolombiana se evidencio un número elevado de remisiones de partos normales a otro nivel, motivo por el cual se contrató ginecólogo en ese entonces.

El comité en general, ante el planteamiento de la coordinadora IAMI, considera que se debe profundizar más en estudiar las causas de la reducción del parto domiciliario y la falta de adherencias al curso psicoprofiláctico.

EMPRESA SOCIAL DEL ESTADO
CARMEN EMILIA OSPINA

Nº 813.005.26597



Zona Norte
Cil. 34 No. 8-30 Barrio Granjas
Tel: 872 63 63 Ext: 6000

Zona Oriente
Calle 18A entre Carrera 54 y 55 Hospital Comuna 10
Tel: 872 63 63 Ext: 6308

Hospital Canaima
Cta. 22 con Calle 26 Sur
Tel: 872 63 63 Ext: 6587

Zona Sur
Calle 2 C No. 28-13 Barrio Los Parques
Tel: 872 63 63 Ext: 6200
Línea Amiga 872 63 62 (Citas)

Servicios con Excelencia Humana



FORMATO

ACTA DE COMITÉ DE VIGILANCIA EPIDEMIOLÓGICA

4. INFORME VIGILANCIA EPIDEMIOLÓGICA

PIRAMIDE POBLACIONAL 2016 ESE CEO

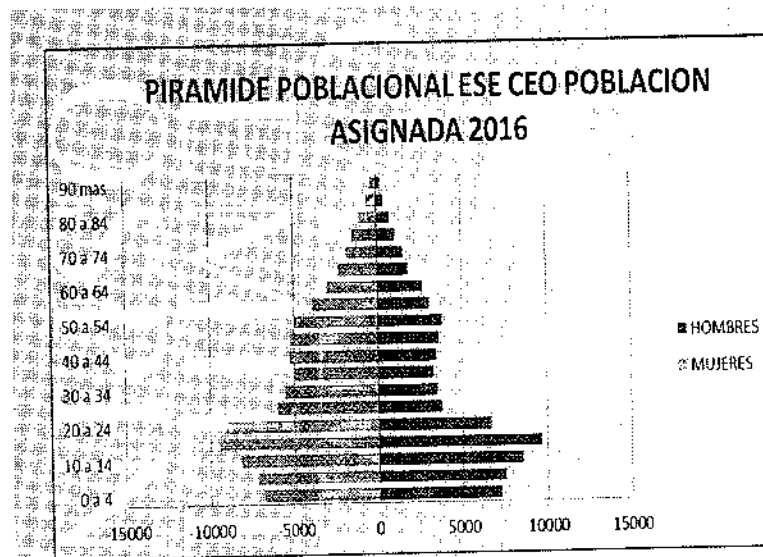

La ESE Carmen Emilia Ospina (ESE CEO) para el año 2016 se le asignó una población de 161.773 usuarios representando el 47% de la población respecto a la general de Neiva, proyectada por el Dane para el año 2016 (344.026); de los cuales el 55 % (88.145) son mujeres y el 45 % (73.628) son hombres.

La estructura poblacional muestra un predominio de la población de 10 a 24 años, con mayor participación de mujeres en una proporción del 55% y hombres de 45%. La edad media es de 29.5 años y la mediana de 23.3 años.

EMPRESA SOCIAL DEL ESTADO
CARMEN EMILIA OSPINA
NIT. 813.005.265-7



Zona Norte
Cil. 34 No. 8-30 Barrio Granjas
Tel: 872 63 63 Ext: 6000

Zona Oriente
Calle 18A entre Carrera 34 y 35 Hospital Comuna 10
Tel: 872 63 63 Ext: 6308

Hospital Cauaima
Cra. 22 con Calle 26 Sur
Tel: 872 63 63 Ext: 6587

Zona Sur
Calle 2 C No. 24-13 Barrio Las Puentes
Tel: 872 63 63 Ext: 6200

Linea Amiga 872 62 62 (Citas)

Telefonos Subgerencia: 872 62 61 / Gerencia 872 63 60 / Referencia 872 62 60 / Atencion al usuario 872 63 66 Neiva

Servicios con Excelencia Humana

FORMATO	
ACTA DE COMITÉ DE VIGILANCIA EPIDEMIOLOGICA	

MORBILIDAD POR URGENCIAS

N°	DIAGNOSTICOS	1 A 5	6 A 10	11 A 15	16 A 30	31 A 45	46 A 80	MAYOR 80	Total general
1	INFECCION AGUDA DE LAS VIAS RESPIRATORIAS SUPERIORES, NO ESPECIFICADA	1951	672	302	579	300	410	24	4238
2	DIARREA Y GASTROENTERITIS DE PRESUNTO ORIGEN INFECCIOSO	1228	445	203	677	378	607	55	3593
3	INFECCION VIRAL, NO ESPECIFICADA	725	375	177	542	333	486	34	2672
4	FIEBRE, NO ESPECIFICADA	913	421	151	310	118	171	17	2101
5	INFECCION DE VIAS URINARIAS, SITIO NO ESPECIFICADO	86	77	72	481	226	368	66	1376
6	CEFALEA	8	55	95	473	265	322	17	1235
7	OTROS DOLORS ABDOMINALES Y LOS NO ESPECIFICADOS	67	100	109	383	232	229	15	1135
8	NAUSEA Y VOMITO	280	113	60	137	36	47	4	677
9	LUMBAGO NO ESPECIFICADO		1	11	130	146	269	20	577
10	COLICO RENAL, NO ESPECIFICADO		1	8	186	205	148	1	549
11	GASTRITIS, NO ESPECIFICADA	1	3	28	217	129	141	9	528
12	OTRAS CAUSAS	3871	1925	1600	6380	3769	6628	736	24909
	Total general	9130	4188	2816	10495	6137	9826	998	43590

EMPRESA SOCIAL DEL ESTADO
CARMEN EMILIA OSPINA
NTT. 813.005.265-7



Zona Norte
Cil. 34 No. 8-30 Barrio Granjas
Tel: 872 63 63 Ext: 6000

Zona Oriente
Calle 18A entre Carrera 34 y 35 Hospital Comuna 10
Tel: 872 63 63 Ext: 6308

Hospital Canaima
Cra. 22 con Calle 26 Sur
Tel: 8726363 Ext 6387

Zona Sur
Calle 2 C No. 28-13 Barrio Los Parques
Tel: 872 63 63 Ext: 6200
Línea Amiga 8726262 (Citas)

Servicios con Excelencia Humana

FORMATO	
<p align="center">ACTA DE COMITÉ DE VIGILANCIA EPIDEMIOLÓGICA</p>	

MORBILIDAD CONSULTA EXTERNA

N°	DIAGNOSTICO	1 A 5	6 A 10	11 A 15	16 A 30	31 A 45	46 A 80	MAYOR 80	Total general
	CARIES DE LA DENTINA	404	331	274	681	489	441	4	2624
1	HIPERTENSION ESENCIAL (PRIMARIA)			1	11	108	1234	180	1534
2	INFECCION AGUDA DE LAS VIAS RESPIRATORIAS SUPERIORES, NO ESPECIFICADA	453	167	97	120	117	310	15	1279
3	PARASITOSIS INTESTINAL, SIN OTRA ESPECIFICACION	280	248	195	161	95	149	12	1140
4	CEFALEA	13	73	136	253	173	295	19	962
5	INFECCION DE VIAS URINARIAS, SITIO NO ESPECIFICADO	45	28	26	197	199	402	33	930
6	LUMBAGO NO ESPECIFICADO		3	24	141	184	391	22	765
7	DOLOR EN ARTICULACION	16	18	21	81	127	458	23	744
8	MAREO Y DESVANECIMIENTO	1	20	42	152	129	280	17	641
9	VAGINITIS, VULVITIS Y VULVOVAGINITIS	5	11	18	247	165	102	1	549
10	OTROS DOLORES ABDOMINALES Y LOS NO ESPECIFICADOS	32	30	35	107	112	146	3	465
11	OTRAS CAUSAS medicina general	3700	2518	2826	7680	5100	11365	788	33977
12	OTRAS CAUSAS ODONTOLOGIA	675	362	227	933	336	420	19	2966
13	subtotal medicina general	4545	3116	3421	9150	6509	15132	1113	42986
14	subtotal odontologia	1079	693	501	1614	825	861	17	5590
	Total general	5624	3809	3922	10764	7334	15993	1130	48576

EMPRESA SOCIAL DEL ESTADO
CARMEN EMILIA OSPINA
NTT. 813.005.265-7



Zona Norte
Cil. 34 No. 8-30 Barrio Granjas
Tel: 872 63 63 Ext: 6000

Zona Oriente
Calle 18A entre Carrera 34 y 35 Hospital Comuna 10
Tel: 872 63 63 Ext: 6308

Hospital Canaima
Cra. 22 con Calle 26 Sur
Tel: 8726363 Ext: 6587

Zona Sur
Calle 2 C No. 28-13 Barrio Los Parques
Tel: 872 63 63 Ext: 6200

Teléfonos: Subgerencia: 872 62 61 / Gerencia: 872 63 60 / Referencia 872 62 60 / Atención al usuario 872 63 66
Línea Amiga 8726262 (Citas)

Servicios con Excelencia Humana

FORMATO
ACTA DE COMITÉ DE VIGILANCIA EPIDEMIOLÓGICA

MORBILIDAD HOSPITALIZACIÓN									
DIAGNOSTICO	1 A 5	6 A 10	11 A 15	16 A 30	31 A 45	46 A 80	MAYOR 80	Total general	
INFECCION DE VIAS URINARIAS, SITIO NO ESPECIFICADO	23	11	15	35	28	77	23	212	
DIARREA Y GASTROENTERITIS DE PRESUNTO ORIGEN INFECCIOSO	84	29	4	17	10	21	8	173	
CELULITIS DE OTRAS PARTES DE LOS MIEMBROS	6	8	4	20	16	49	13	116	
NEUMONIA, NO ESPECIFICADA	32	6	4	2	4	23	6	77	
OTROS DOLORS ABDOMINALES Y LOS NO ESPECIFICADOS	3	4	7	20	10	20		64	
COLICO RENAL, NO ESPECIFICADO			1	17	19	13		50	
FIEBRE, NO ESPECIFICADA	21	10	4		3	3	1	42	
NEUMONIA BACTERIANA, NO ESPECIFICADA	11	1	2	2	3	16	3	38	
FIEBRE DEL DENGUE (DENGUE CLASICO)	10	5	3	9	2	7	2	38	
ENFERMEDAD PULMONAR OBSTRUCTIVA CRONICA CON EXACERBACION AGU	1				1	25	9	36	
OTRAS CAUSAS	251	103	99	358	218	486	93	1608	
Total general	442	177	143	480	314	740	158	2454	

EMPRESA SOCIAL DEL ESTADO
CARMEN EMILIA OSPINA
NIT. 813.005.265-7



Zona Norte
C/11. 34 No. 8-30 Barrio Granjas
Tel: 872 63 63 Ext. 6000

Zona Oriente
Calle 18A entre Carretera 54 y 55 Hospital Comuna 10
Tel: 872 63 63 Ext. 6308

Hospital Canaima
C/ra. 22 con Calle 26 Sur
Tel: 872 63 63 Ext. 6587

Zona Sur
Calle 2 C No. 28-13 Barrio Los Pargues
Tel: 872 63 63 Ext. 6230
Línea Antiga 8726262 (Citas)

Servimos con Excelencia Humana



FORMATO

ACTA DE COMITÉ DE VIGILANCIA EPIDEMIOLOGICA

Indicadores de calidad

NOMBRE DEL INDICADOR	MARZO	
	N	D
T. de reingreso ptes hospitalizados x 100	0	338
M. IH después de 48 horas x 100	0	338
Tasa de Infección Intrahospitalaria x 100	0	338
Mort. Infantil X 1000 NV	1	2
Mortalidad Materna X 1000 NV	0	2
Bajo Peso al Nacer x 1000 NV	0	2
Mortalidad Perinatal X 1000 NV	0	2
Sífilis Congénita X 1000 NV	0	2
Tasa Mortalidad por neumonía en grupos de alto riesgo x 1000	0	34856
Tasa de Incidencia en Tuberculosis X 100,000 hb	5	29448
% De Búsqueda de Sintomáticos Respiratorios	178	190

Fuente: Sistemas de información Estadística ESE CEO. Dinámica. Gerencial RIPS 2016

Sífilis Gestacional en lo corrido del año se han notificado 9 casos, todos con tratamiento, con inicio tardío del tratamiento se encuentran 4 gestantes que lo iniciaron de La 31 y 33 semanas de gestación, esto debido a inicio tardío del control prenatal. En cuanto al tratamiento de sus parejas 6 recibieron tratamiento completo y 3 de ellos refieren las pacientes que no viven en la ciudad. La ocurrencia de eventos según las zonas 2 casos en zona norte, 2 en oriente, 3 en IPC y 2 en el centro de salud de Canaima.

EMPRESA SOCIAL DEL ESTADO
CARMEN EMILIA OSPINA
NIT. 813.005.265-7



Zona Norte
Cll. 34 No. 8-30 Barrio Granjas
Tel: 872 63 63 Ext: 6000

Zona Oriente
Calle 18A entre Carrera 54 y 55 Hospital Comuna 10
Tel: 872 63 63 Ext: 6308

Zona Sur
Cm. 22 con Calle 26 Sur
Tel: 872 63 63 Ext: 6200

Línea Amiga 8726262 (Clas)

Servimos con Excelencia Humana



FORMATO

ACTA DE COMITÉ DE VIGILANCIA EPIDEMIOLÓGICA

Mortalidad infantil: paciente que según notas era pretermino el cual fue operado en el hospital universitario de Neiva, no tenemos hoja de anestesia, ni soporte de procedimiento quirúrgico para determinar cómo fue el procedimiento: por parte de la ESE Carmen Emilia se realizó lo que se debía hacer por parte del personal médico.

Con relación a **TBC**, se detectaron 3 casos nuevos, la programación de sintomáticos respiratorios para el año 2016 son 2.284, que corresponden a 190 baciloscopias mensuales, durante el mes de Marzo se captaron 178 baciloscopias cumpliendo con el 93% de la meta establecida. Se informa a los jefes de zona donde no se está reportando baciloscopias desde los servicios de consulta externa, como fortalecidas.

16 pacientes ingresaron como nuevos, ingreso por condición de recaída 1, reingreso por pérdida 2 y traslado 3. el 30%(7) de los pacientes tiene confesión con VIH.

Lepra: para este año ingresaron al programa 2 pacientes con lepra Multibacilar y paucibacilar sin grado de discapacidad, ambos casos en mujeres de 51-59 años, procedentes de la zona urbana.

Cumplimiento de la notificación por UPGD, Habilitada en la ESE Carmen Emilia Ospina Neiva – Huila
Semana epidemiológica 15, 2016

Sede	Nombre	10	11	12	13	14	15
01	Centro de salud las granjas	OK	OK	OK	OK	OK	OK
15	Centro de salud siete de agosto zona oriente	OK	OK	OK	OK	OK	OK
16	Centro de salud las palmas zona oriente	OK	OK	OK	OK	OK	OK
25	Centro de salud IPC zona sur	OK	OK	OK	OK	OK	OK
33	Canaima	OK	OK	OK	OK	OK	OK

EMPRESA SOCIAL DEL ESTADO
CARMEN EMILIA OSPINA
TEL: 813.05.265-7



Zona Norte
Cll. 34 No. 8-30 Barrio Granjas
Tel: 872 63 63 Ext: 6000

Zona Oriente
Calle 18A entre Carretera 54 y 55 Hospital Comuna 10
Tel: 872 63 63 Ext: 6308

Hospital Capatima
Cra. 22 con Calle 26 Sur
Tel: 872 63 63 Ext: 6587

Zona Sur
Calle 2 C No. 28-13 Barrio Los Parques
Tel: 872 63 63 Ext: 6200

Servicios con Excelencia Humana



FORMATO

ACTA DE COMITÉ DE VIGILANCIA EPIDEMIOLÓGICA

DISTRIBUCION POR GRUPOS DE EDAD

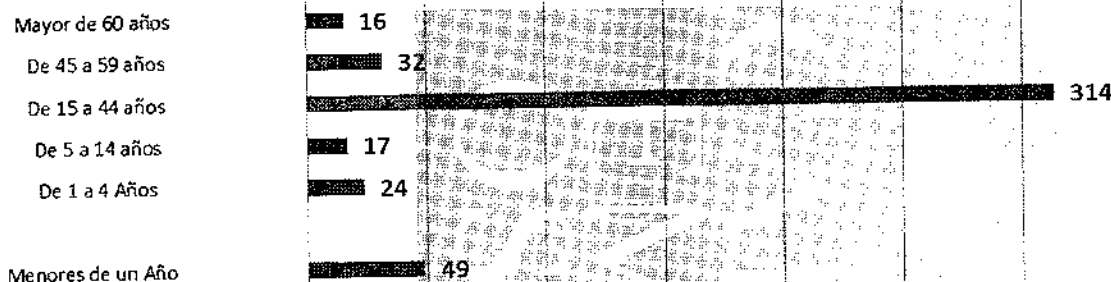

Fuente: SIVIGILA 2016

Población notificada y clasificada en condición de vulnerabilidad

	2015	2016	TOTAL
0-1 AÑO	6	43	49
GESTANTES	19	201	220
60 Y MAS	14	12	26

FUENTE: SIVIGILA ARCHIVOS PLANOS COLECTIVOS 2015 - 2016

Los eventos se presentan con mayor frecuencia en la población de 15 a 44 años. Dentro de la población vulnerable se encuentran niños menores de un año, gestante y adulto mayor. El 100% de las UPGD ha notificado oportunamente al sistema al sistema de vigilancia. 20 casos confirmados por laboratorio, once son de gestantes del centro de salud del IPC, Granjas y Canaima. Todas se han enviado a control por especialidad.

EMPRESA SOCIAL DEL ESTADO
CARMEN EMILIA OSPINA
NIT. 813.005.265-7



Zona Norte
Cil 34 No. 8-30 Barrio Granjas
Tel: 872 63 63 Ext: 6000

Zona Oriente
Calle 18A entre Carrera 54 y 55 Hospital Comuna 10
Tel: 872 63 63 Ext: 6308

Hospital Canaima
Cra. 22 con Calle 26 Sur
Tel: 8726363 Ext 6587

Zona Sur
Calle 2 C No. 28-13 Barrio Los Parques
Tel: 872 63 63 Ext: 6309
Línea Antigua 8726262 (Clas)

Servicios con Excelencia Humana



FORMATO

ACTA DE COMITÉ DE VIGILANCIA EPIDEMIOLOGICA

Fuente: Sivigila ESE CEO Neiva -Huila, 2015-2016

Total de eventos notificados año 2016

Nombre evento	Total
EXPOSICIÓN A FLÚOR	490
ZIKA	363
VIGILANCIA INTEGRADA DE RABIA HUMANA	235
VARICELA INDIVIDUAL	205
DENGUE	123
VIGILANCIA EN SALUD PÚBLICA DE LAS VIOLENCIAS DE GÉNERO	121
INTOXICACIONES	44
INTENTO DE SUICIDIO	38
PAROTIDITIS	17
ENFERMEDAD DIARREICA AGUDA POR ROTAVIRUS	14
TUBERCULOSIS	12
SIFILIS GESTACIONAL	11
VIH/SIDA/MORTALIDAD POR SIDA	9
HEPATITIS A	6
LEPTOSPIROSIS	5
ENFERMEDAD TRANSMITIDA POR ALIMENTOS O AGUA (ETA)	3
LESIONES POR ARTEFACTOS EXPLOSIVOS (POLVORA Y MINAS ANTIPERSONAL)	3
HEPATITIS B, C Y COINFECCIÓN HEPATITIS B Y DELTA	2
TOS FERINA	2
ACCIDENTE OFIDICO	1
BAJO PESO AL NACER	1
CHIKUNGUNYA	1
DEFECTOS CONGENITOS	1
EVENTO ADVERSO SEGUIDO A LA VACUNACION.	1

EMPRESA SOCIAL DEL ESTADO
CARMEN EMILIA OSPINA
NIT. 813.005.265-7



Zona Norte
Cil. 34 No. 8-30 Barrio Granjas
Tel: 872 63 63 Ext: 6000

Zona Oriente
Calle 18A entre Cartera 34 y 35 Hospital Cumana 10
Tel: 872 63 63 Ext: 6308

Hospital Cumana
Cra. 22 con Calle 26 Sur
Tel: 8726363 Ext 6387

Zona Sur
Calle 2 C No. 28-13 Barrio Los Parques
Tel: 872 63 63 Ext: 6200
Línea Amiga 8726262 (Citas)

Servimos con Excelencia Humana



FORMATO

ACTA DE COMITÉ DE VIGILANCIA EPIDEMIOLÓGICA

INFECCION RESPIRATORIA AGUDA GRAVE IRAG INUSITADA	1
LEISHMANIASIS CUTANEA	1
LEPRA	1
Total general	1837

Fuente: Sivigila ESE CEO Neiva -Huila, 2016

Notificación semana 15 2016

Nombre_evento	Total
VARICELA INDIVIDUAL	21
EXPOSICIÓN A FLÚOR	14
VIGILANCIA INTEGRADA DE RABIA HUMANA	11
VIGILANCIA EN SALUD PÚBLICA DE LAS VIOLENCIAS DE GÉNERO	9
INTENTO DE SUICIDIO	5
ZIKA	4
INTOXICACIONES	3
TUBERCULOSIS	3
PAROTIDITIS	2
DENGUE	1
HEPATITIS B, C Y COINFECCIÓN HEPATITIS B Y DELTA	1
Total general	88

Fuente: Sivigila ESE CEO Neiva -Huila, 2016

VARICELA

Hasta la semana epidemiológica 15 de 2016, se han notificado al Sivigila 189 casos; en la semana epidemiológica 15 se notificaron 21. El centro de salud que más eventos ha reportado es el de Palmas, IPC y Canaima. El grupo poblacional de 1 a 4

EMPRESA SOCIAL DEL ESTADO
CARMEN EMILIA OSPINA
NIT. 813.005.265-7

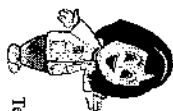

Zona Norte
Cil 34 No. 8-30 Barrio Granjas
Tel: 872 63 63 Ext: 6000

Zona Oriente
Calle 18A entre Carrera 54 y 55 Hospital Comuna 10
Tel: 872 63 63 Ext: 6308

Hospital Canaima
Cra. 22 con Calle 26 Sur
Tel: 8726363 Ext 6387

Zona Sur
Calle 2 C No. 28-13 Barrio Las Parques
Tel: 872 63 63 Ext: 6200
Línea Amiga 8726262 (lías)

Servimos con Excelencia Humana



FORMATO

ACTA DE COMITÉ DE VIGILANCIA EPIDEMIOLÓGICA

años y 5 a 14 años se presentó el mayor número de casos. Durante esta semana se realizara campaña educativa en estos tres centros de salud sobre el control y manejo de la varicela.

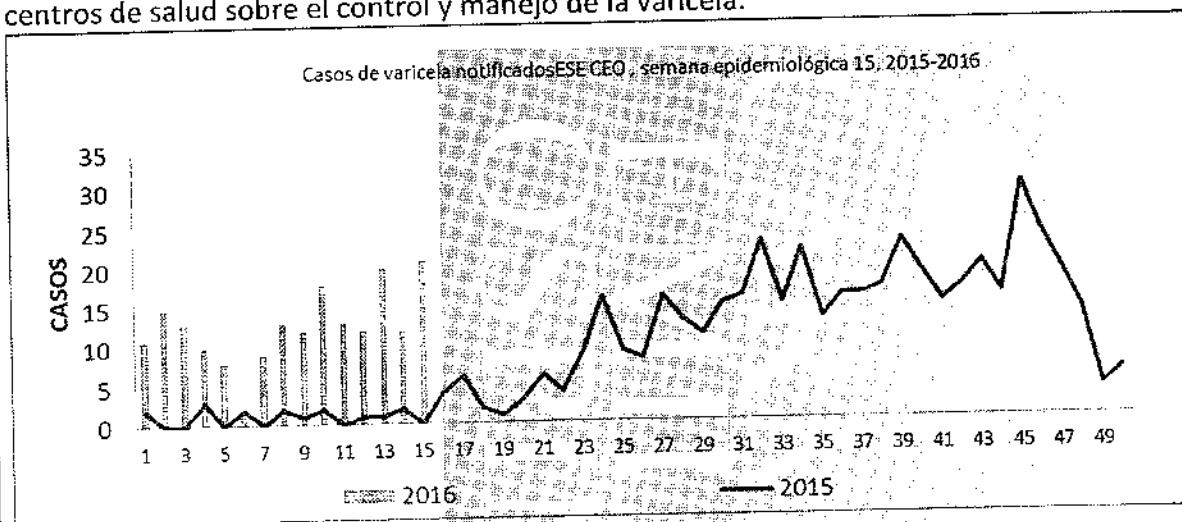

Fuente: Sivigila ESE CEO Neiva -Huila, 2015-2016

TABLA 2. Casos de varicela notificados por centro de salud ESE CEO Neiva, semana epidemiológica 14, 2016.

C. SALUD	CASOS	%
GRANJAS	28	14,81
7 DE AGOSTO	16	8,47
PALMAS	52	27,51
IPC	47	24,87
CANAIMA	45	23,81
EDO SANTOS	1	0,53
TOTAL	189	100,00

Fuente: Sivigila ESE CEO Neiva -Huila, 2015-2016

EMPRESA SOCIAL DEL ESTADO
CARMEN EMILIA OSPINA
NIT. 813.005.265-7



Zona Norte
Cll. 34 No. 8-30 Barrio Granjas
Tel: 872 63 63 Ext: 6000

Zona Oriente
Calle 18A entre Carretera 54 y 55 Hospital Comuna 10
Tel: 872 63 63 Ext: 6308

Hospital Canaima
Cta. 22 con Calle 26 Sur
Tel: 8726363 Ext 6587

Zona Sur
Calle 2 (C. No. 28-13 Barrio Los Parques)
Tel: 872 63 63 Ext: 6200
Línea Amiga 8726262 (Citas)

Servimos con Excelencia Humana



FORMATO

ACTA DE COMITÉ DE VIGILANCIA EPIDEMIOLÓGICA

Comportamiento de los eventos de vigilancia en salud pública

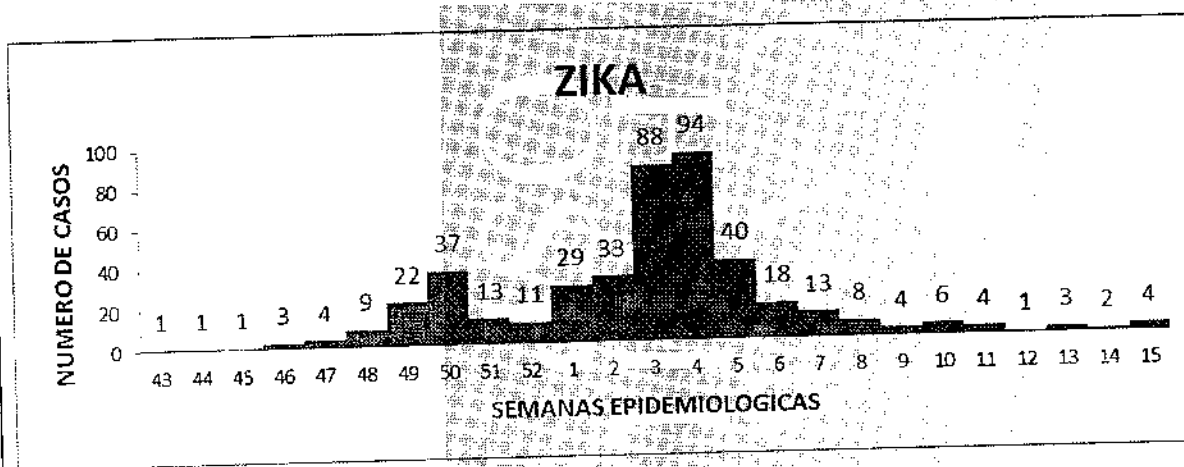

Fuente: SISTEMA SIVIGILA 2015-2016

En el periodo comprendido de la semana 43 de 2015 a semana 16 de 2016 se han notificado al sivigila 452 eventos; 20 casos confirmados, 20 descartados y 408 sospechosos por clínica. La grafica muestra descenso de la curva epidémica. En la semana 15 se notificaron cuatro eventos en el centro de salud siete de Agosto y Palmas.

EMPRESA SOCIAL DEL ESTADO
CARMEN EMILIA OSPINA
NIT. 813.005.265-7



Zona Norte
Cll. 34 No. 8-30 Barrio Granjas
Tel: 872 63 63 Ext: 6000

Zona Oriente
Calle 18A entre Carrera 54 y 55 Hospital Comuna 10
Tel: 872 63 63 Ext: 6308

Hospital Canina
Cta. 22 con Calle 26 Sur
Tel: 8726363 Ext 6587

Zona Sur
Calle 2 C. No. 28-13 Barrio Los Parques
Tel: 872 63 63 Ext: 6200

Teléfonos Subgerencia: 872 62 61 / Gerencia 872 63 60 / Referencia 872 62 60 / Atención al usuario 872 63 66 Neiva
Linea Amiga 8726262 (Clas)

Servicios con Excelencia Humana



FORMATO

ACTA DE COMITÉ DE VIGILANCIA EPIDEMIOLOGICA

No se han reportado como confirmados casos de microcefalias o síndromes neurológicos relacionados con SIKA.

Frecuencia de Casos por semana epidemiológica Zika Semana 13 2016

ZIKA	SEMANA 1	SEMANA 2	SEMANA 4	SEMANA 5	SEMANA 6	SEMANA 8	SEMANA 9	SEMANA 10	SEMANA 13
	Total casos	Total casos	Total casos	Total casos	Total casos	Total casos	Total casos	Total casos	Total casos
HUILA	652	1476	2784	3597	4122	4954	5245	5563	6039
NEIVA	551	1239	2078	2495	2673	2869	2918	3010	3081

VIGILANCIA INTEGRADA A RABIA HUMANA

Hasta la semana epidemiológica 15 de 2016 se han notificado al SIVIGILA 234 casos de agresiones por animales potencialmente transmisores de rabia. En la semana 15 se notificaron 11 casos. Semanalmente el número de casos notificados se revisa debido a la notificación tardía del evento y verificación de registro de la colocación de vacunas.

EMPRESA SOCIAL DEL ESTADO
CARMEN EMILIA OSPINA
NIT. 813.009.265-7



Zona Norte
Cll. 34 No. 8-30 Barrio Gracias Calle 18A entre Carrera 54 y 55 Hospital Comuna 10
Tel: 872 63 63 Ext: 6000 Tel: 872 63 63 Ext: 6308
Zona Oriente
Hospital Comuna
Cra. 22 con Calle 26 Sur Calle 2 C. No. 28-13 Barrio Los Pargues
Tel: 872 63 63 Ext: 6308 Tel: 872 63 63 Ext: 6300

Zona Sur
Línea Amiga 8726262 (Citas)

Telefonos: Subgerencia: 872 62 61 / Gerencia 872 63 60 / Referencia 872 62 60 / Atención al usuario 872 63 66 Neiva

Servicios con Excelencia Humana



FORMATO

ACTA DE COMITÉ DE VIGILANCIA EPIDEMIOLÓGICA

VIGILANCIA INTEGRADA RABIA HUMANA ESE CEO 2015-2015

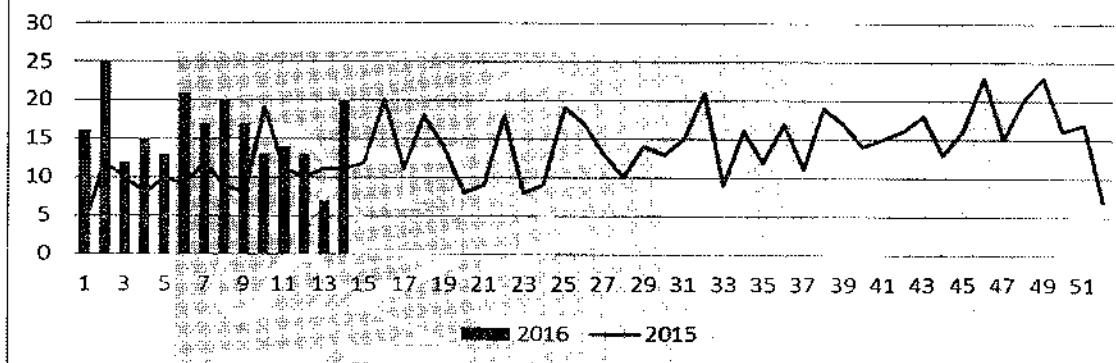

Fuente: SIVIGILA 2016

La especie agresora que se relaciona con la mayoría de los eventos es el perro (84%), el gato (16%). Según el tipo de exposición el 64% son exposiciones leves y 2% graves, en ambos casos se coloca vacuna antirrábica y se adiciona suero en las graves. 35% (79) se clasificaron como no exposición.

EMPRESA SOCIAL DEL ESTADO
CARMEN EMILIA OSPINA
NIT. 813.052.265-7



Zona Norte
 Cll. 34 No. 8-30 Barrio Granjas
 Tel: 872 63 63 Ext: 6000
 Zona Oriente
 Calle 18A entre Carrera 34 y 55 Hospital Comuna 10
 Tel: 872 63 63 Ext: 6308
 Hospital Canaima
 Cra. 22 con Calle 26 Sur
 Tel: 872 63 63 Ext: 6587
 Zona Sur
 Calle 2 C No. 28-13 Barrio Los Parques
 Tel: 872 63 63 Ext: 6201
 Línea Amiga 8726262 (Citas)

Servicios con Excelencia Humana



FORMATO

ACTA DE COMITÉ DE VIGILANCIA EPIDEMIOLÓGICA

DENGUE

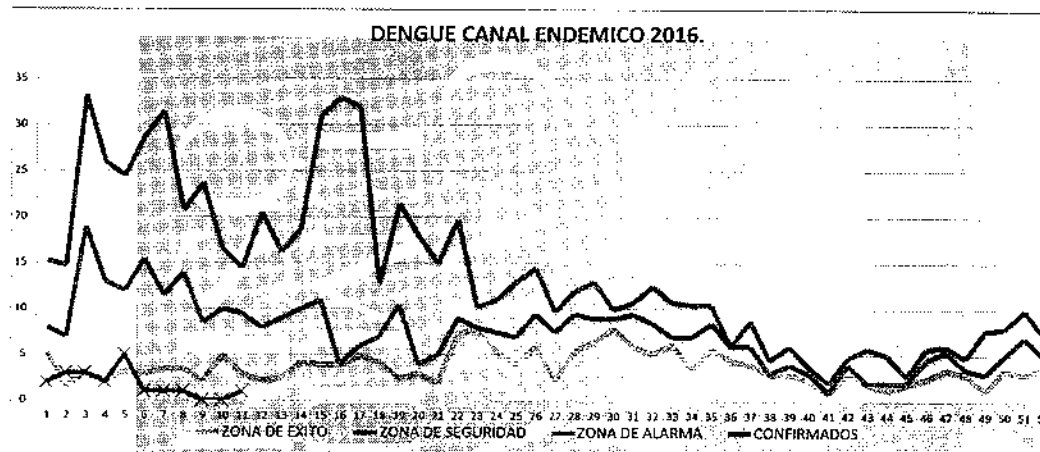

Fuente: SISTEMA SIVIGILA 2012 -2016

La tendencia de riesgo según lo reportado a la semana epidemiológica 15 se encuentra en zona de éxito. Durante el 2016 la ESE no ha reportado mortalidad por dengue. Se notificaron a la fecha 120 eventos. Durante la semana 15 se reportó un caso como probable en niña de tres años. Notificado por la sede de Granjas

AÑO	NÚMERO DE CASOS REPORTADOS	CONFIRMADOS	MORTALIDAD POR DENGUE
2013	1983	530	1
2014	1815	531	0
2015	1116	205	0
2016	121	19	0

Fuente: SISTEMA SIVIGILA 2012 -2016

Según el Boletín epidemiológico número 10 del Departamento del Huila, a la semana 13 se han reportado 1905 eventos. A

EMPRESA SOCIAL DEL ESTADO
 CARMEN EMILIA OSPINA
 NIT. 813.005.265-7



Zona Norte
 Cll. 34 No. 8-30 Barrio Granjas
 Tel: 872 63 63 Ext: 6000
 Zona Oriente
 Calle 18A entre Carrera 54 y 55 Hospital Comuna 10
 Tel: 872 63 63 Ext: 6308
 Hospital Camima
 Cra. 22 con Calle 26 Sur
 Tel: 872 63 63 Ext: 6587
 Zona Sur
 Calle 2 C No. 28-13 Barrio Las Pargues
 Tel: 872 63 63 Ext: 6200
 Línea Amiga 8726262 (Citas)

Servicios con Excelencia Humana



FORMATO

ACTA DE COMITÉ DE VIGILANCIA EPIDEMIOLÓGICA

corte de la misma semana epidemiológica el municipio de Neiva reporto al sistema de vigilancia 542 casos de dengue (222 s.a). La ESE Carmen Emilia Ospina ha reportado 63 casos con signos de alarma (s.a).

Una población a riesgo total para el Departamento de 836.496 y en Colombia 26.765.746

La Incidencia de dengue en el Departamento del Huila a semana 13, es de 222,9 casos por cada 100.000 habitantes en zonas de riesgo (urbano).

Incidencia de dengue Colombia es 140,4 casos por cien mil habitantes

Se han notificado 9 casos de mortalidad por dengue total Huila que se encuentran en estudio.

Frecuencia de Casos por semana epidemiológica Dengue Semana 13 2016

	SEMANA 2	SEMANA 4	SEMANA 5	SEMANA 6	SEMANA 8	SEMANA 9	SEMANA 10	SEMANA 13
DENGUE	Total casos	Total casos	Total casos	Total casos	Total casos	Total casos	Total casos	Total casos
NEIVA	107	181	318	318	308	414	472	542
HUILA	306	649	933	1083	1359	1487	1620	1905

Frecuencia de Casos por grupos de edad Dengue Semana 13 2016

GRUPO DE EDAD	NOTF	CONF	%	% +
< un Año	10	1	8	6
De 1 a 4 años	20	3	17	17
De 5 a 14 años	21	4	18	22
De 15 a 44 años	41	6	34	33

EMPRESA SOCIAL DEL ESTADO
 CARMEN EMILIA OSPINA
 NIT. 813.005.265-7



Zona Norte
 Cll. 34 No. 8-30 Barrio Granjas
 Tel: 872 63 63 Ext: 6000
 Zona Oriente
 Calle 18A entre Carrera 54 y 55 Hospital Comuna 10
 Tel: 872 63 63 Ext: 6308
 Hospital Camitima
 Cra. 22 con Calle 26 Sur
 Tel: 872 63 63 Ext: 6387
 Zona Sur
 Calle 2 C No. 28-13 Barrio Los Parques
 Tel: 872 63 63 Ext: 6200
 Línea Amiga 8726262 (Citas)
 Teléfonos: Subgerencia: 872 62 61 / Gerencia 872 63 60 / Referencia 872 62 60 / Atención al usuario 872 63 66 Neiva

Servicios con Excelencia Humana



FORMATO

ACTA DE COMITÉ DE VIGILANCIA EPIDEMIOLÓGICA

De 45 a 59 años	8	1	7	6
> de 60 años	21	3	18	17
TOTAL	121	18	100	100

Fuente: SISTEMA SIVIGILA2016

5. ESTADÍSTICAS VITALES MARZO 2016

NACIMIENTOS: 4 NACIDOS VIVOS

SITIO DE NACIMIENTO

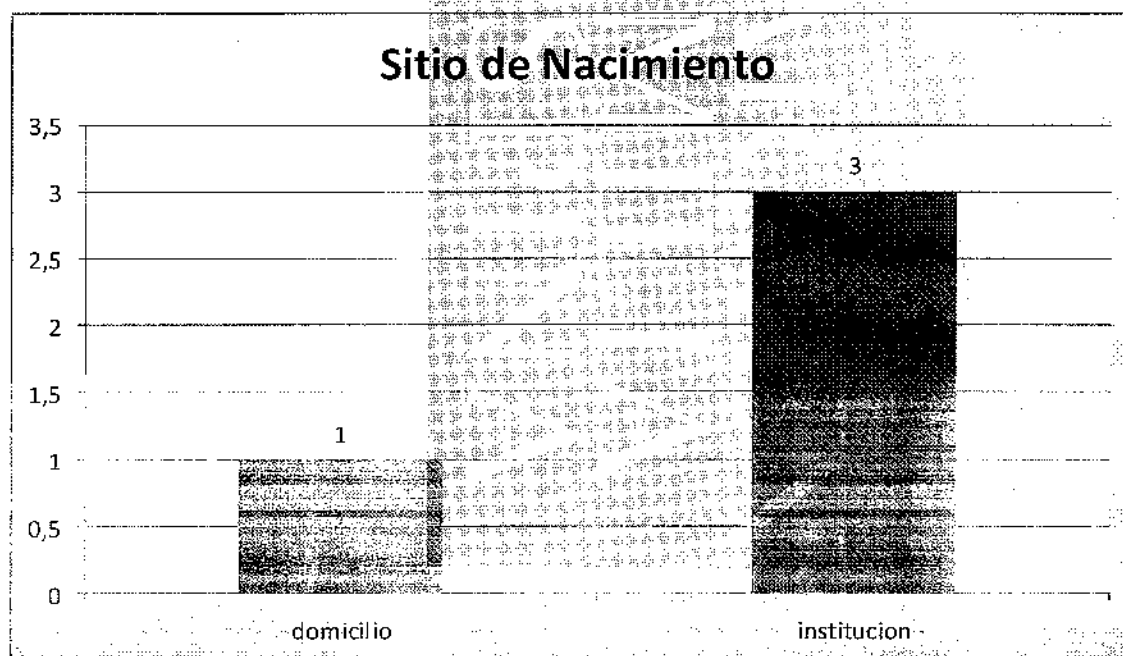

EMPRESA SOCIAL DEL ESTADO
 CARMEN EMILIA OSPINA
 NIT. 813.005.265-7

FORMATO

ACTA DE COMITÉ DE
VIGILANCIA EPIDEMIOLOGICA



AREA DE NACIMIENTO

AREA NACIMIENTO	Total
CABECERA MUNICIPAL	4
CENTRO POBLADO (INSPECCIÓN, CORREGIMIENTO O CASERÍO)	0
RURAL DISPERSO	0
Total general	4

MUNICIPIO DE RESIDENCIA

MUNICIPIO DE RESIDENCIA	Cuenta de DEPARTAMENTO
NEIVA	4
Total general	4

Servimos con Excelencia Humana



Zona Norte
Cll. 34 No. 8-30 Barrio Granjas
Tel: 872 63 63 Ext: 6000

Zona Oriente
Calle 18A entre Carrera 54 y 55 Hospital Comuna 10
Tel: 872 63 63 Ext: 6308

Hospital Canaima
Cra. 22 con Calle 26 Sur
Tel: 872 63 63 Ext: 6587

Zona Sur
Calle 2 C No. 28-13 Barrio Los Parques
Tel: 872 63 63 Ext: 6200
Linea Amiga 8726262 (Clas)

FORMATO

ACTA DE COMITÉ DE VIGILANCIA EPIDEMIOLÓGICA



SEXO

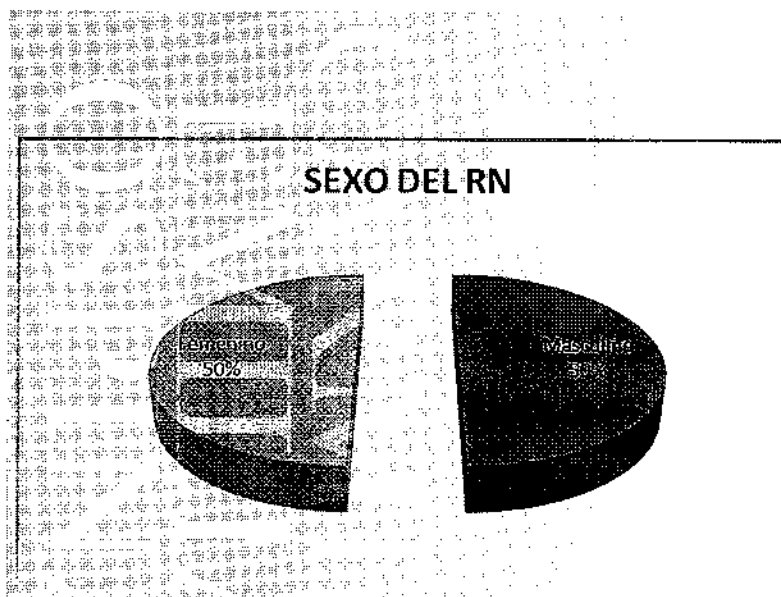

PARTO ATENDIDO POR

PARTO ATENDIDO POR	N. de casos
MÉDICO	4
partera	0
Total general	0

TIEMPO DE GESTACION

Servicios con Excelencia Humana



Zona Norte: Cll. 34 No. 8-30 Barrio Granjas Tel: 872 63 63 Ext: 6000
 Zona Oriente: Calle 18A entre Carrera 54 y 55 Hospital Comuna 10 Tel: 872 63 63 Ext: 6308
 Hospital Camaitia: Cra. 22 con Calle 26 Sur Tel: 872 63 63 Ext: 6587
 Zona Sur: Calle 2 C No. 26-43 Barrio Los Parques Tel: 872 63 63 Ext: 6290
 Teléfonos: Subgerencia: 872 62 61 / Gerencia: 872 63 60 / Referencia: 872 62 60 / Atención al usuario: 872 63 66 Neiva Línea Amiga 8720262 (Citas)



Zona Norte
Cil. 34 No. 8-30 Barrio Granjas Calle 18A entre Carrera 54 y 55 Hospital Comuna 10
Tel: 872 63 63 Ext: 6000 Tel: 872 63 63 Ext: 6308
Zona Oriente
Teléfonos: Subgerencia: 872 62 61 / Gerencia: 872 63 60 / Referencia 872 62 60 / Atención al usuario 872 63 66 Neiva
Zona Sur
Calle 2 C No. 28-13 Barrio Los Parques
Tel: 872 63 63 Ext: 6201
Línea Amiga 8726262 (Citas)

Servicios con Excelencia Humana



FORMATO

ACTA DE COMITÉ DE VIGILANCIA EPIDEMIOLÓGICA

SEMANAS DE G	N. DE CASOS
37 SEM	2
38 SEM	2

TIPO DE PARTO

- SIMPLE: 100%
- ESPONTANEO: 100%
- BAJO PESO AL NACER: 0 CASOS

AREA DE RESIDENCIA

CABECERA MUNICIPAL: 3
CENTRO POBLADO: 1

NUMERO DE CONTROLES PRENATALES

NUMERO	casos
CONSULTAS PRENATALES	
0	1
2	1
5	2

EMPRESA SOCIAL DEL ESTADO
CARMEN EMILIA OSPINA
NIT. 813.005.265-7

ACTA DE COMITÉ DE
VIGILANCIA EPIDEMIOLÓGICA



EDAD DE LA MADRE

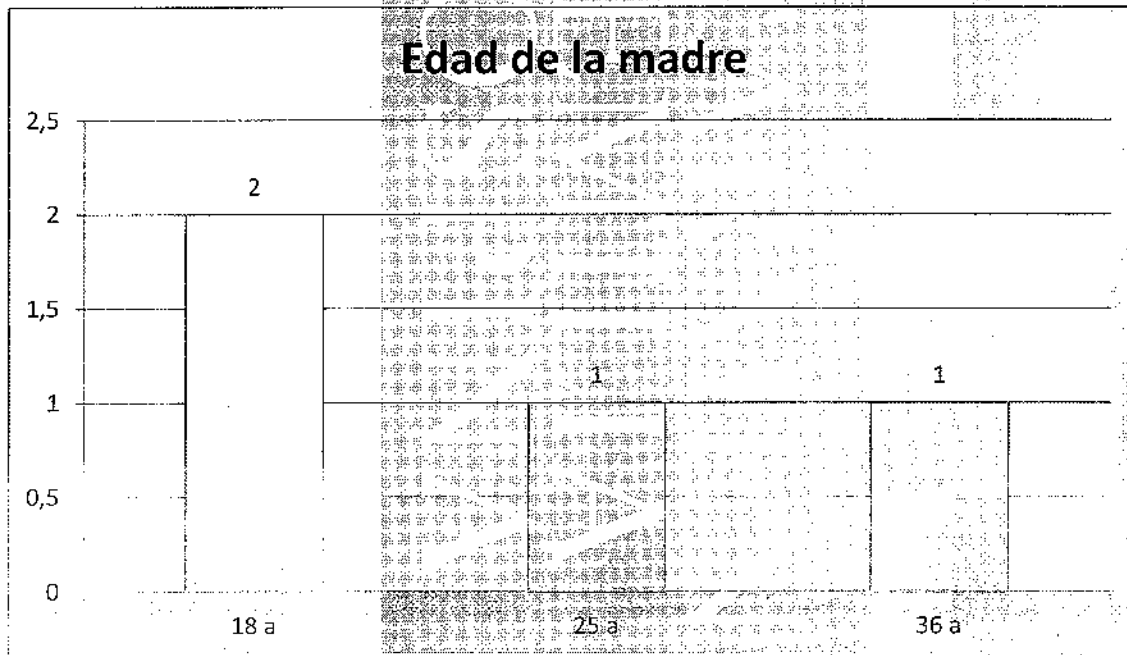

Servimos con Excelencia Humana



Zona Norte
Cll. 34 No. 8-30 Barrio Grañas
Tel: 872 63 63 Ext: 6000

Zona Oriente
Calle 18A entre Carrera 54 y 55 Hospital Comuna 10
Tel: 872 63 63 Ext: 6308

Hospital Canaima
Cra. 22 con Calle 26 Sur
Tel: 872 63 63 Ext: 6587

Zona Sur
Calle 2 C No. 28-13 Barrio Los Parques
Tel: 872 63 63 Ext: 6200

Teléfonos Subgerencia: 872 62 61 / Gerencia 872 63 60 / Referencia 872 62 60 / Atención al usuario 872 63 66 Neiva
Línea Amiga 8726262 (Citas)



Zona Norte
Cil. 34 No. 8-30 Barrio Granjas
Tel: 872 63 63 Ext: 6000

Zona Oriente
Calle 18A entre Carrera 54 y 55 Hospital Comuna 10
Tel: 872 63 63 Ext: 6308

Hospital Caneima
Cra. 22 con Calle 26 Sur
Tel: 872 63 63 Ext: 6587

Zona Sur
Calle 2 C No. 28-13 Barrio Los Parques
Tel: 872 63 63 Ext: 6200

Teléfonos: Subgerencia: 872 62 61 / Gerencia 872 63 60 / Referencia 872 62 60 / Atención al usuario 872 63 66 / Neiva Línea Amiga 872 62 62 (Citas)

Servicios con Excelencia Humana



FORMATO

ACTA DE COMITÉ DE VIGILANCIA EPIDEMIOLÓGICA

ADMINISTRADORA

ADMINISTRADORA	CASOS
CONFAMILIAR	2
COMPARTA	1
CAFESALUD	1

OPORTUNIDAD

100% OPORTUNAS

DEFUNCIONES

DEFUNCIONES: 20 REGISTROS

SITIO DE DEFUNCION

EMPRESA SOCIAL DEL ESTADO
CARMEN EMILIA OSPINA
NIT. 813.005.265-7

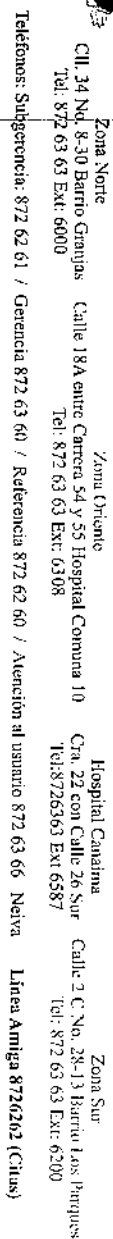

ACTA DE COMITÉ DE VIGILANCIA EPIDEMIOLOGICA

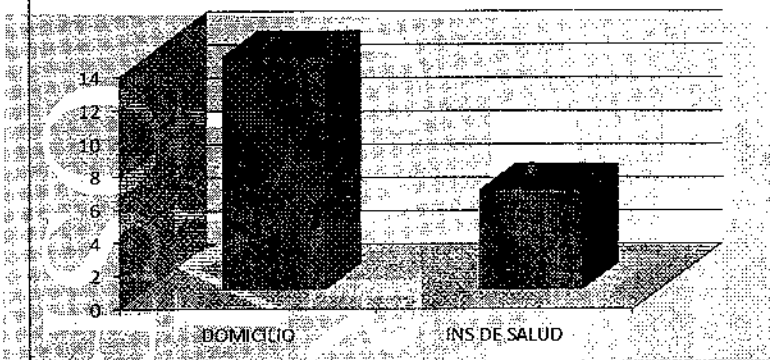

AREA DE DEFUNCION

AREA DEFUNCIÓN	Total
CABECERA MUNICIPAL	20
CENTRO POBLADO (INSPECCIÓN, CORREGIMIENTO O CASERÍO)	0
RURAL DISPERSO	0
Total general	20

TIPO DE DEFUNCION

TIPO DEFUNCIÓN	Total
NO FETAL	19
FETAL	1
Total general	20

EMPRESA SOCIAL DEL ESTADO
CARMEN EMILIA OSPINA
NIT. 813.005.265-7



Zona Norte
 Cll. 34 No. 8-30 Barrio Granjas
 Tel: 872 63 63 Ext: 6000
 Telefonos Subgerencia: 872 62 61 / Gerencia 872 63 60 / Referencia 872 62 60 / Atención al usuario 872 63 66 Neiva

Zona Oriente
 Calle 18A entre Carrera 54 y 55 Hospital Comuna 10
 Tel: 872 63 63 Ext: 6308

Hospital Conaima
 Cra. 22 con Calle 26 Sur
 Tel: 872 63 63 Ext: 6587

Zona Sur
 Calle 2 C No. 26-13 Barrio Los Parques
 Tel: 872 63 63 Ext: 6200

Línea Amiga 8726262 (Clas)

Servicios con Excelencia Humana



FORMATO

ACTA DE COMITÉ DE VIGILANCIA EPIDEMIOLÓGICA

Genero . MASCULINO 10
FEMENINO 10

EDAD DEL FALLECIDO

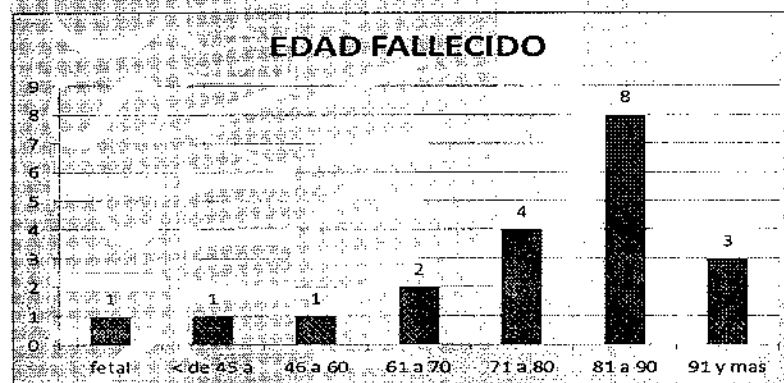

ADMINISTRADORA

NOMBRE ADMINISTRADORA	Total
CAFESALUD EPSS SA	4
COMFAMILIAR HUILA	11
COMPARTA ESS	4
ASMETSALUD	1
Total general	20

EMPRESA SOCIAL DEL ESTADO
 CARMEN EMILIA OSPINA
 NIT. 813.005.265-7



Zona Norte
Cil. 34 No. 8-30 Barrio Granjas
Tel: 872 63 63 Ext: 6000

Zona Oriente
Calle 18A entre Carrera 54 y 55 Hospital Comuna 10
Tel: 872 63 63 Ext: 6308

Hospital Canaima
Cra. 22 con Calle 26 Sur
Tel: 872 63 63 Ext: 6587

Zona Sur
Calle 2 Cra. 28-13 Barrio Los Parques
Tel: 872 63 63 Ext: 6200
Línea Amiga 8726262 (Clas)

Servicios con Excelencia Humana



FORMATO

ACTA DE COMITÉ DE VIGILANCIA EPIDEMIOLÓGICA

CAUSA DIRECTA DE MUERTE

CAUSA DIRECTA	
FALLA MULTIORGANICA	3
INSUFICIENCIA RESPIRATORIA AGUDA	6
INFARTO AGUDO DE MIOCARDIO	9
EDEMA PULMONAR	1
PARTO PREMATURO	1

NOMBRES Y APELLIDOS CERTIFICADOR	OPORTUNIDAD
ANTONIO MARIA TRUJILLO VIEDA	2
GERMAN EDUARDO SILVA BONILLA	2

OPORTUNIDAD

OPORTUNIDAD EN CERTIFICADOS DE NACIMIENTOS

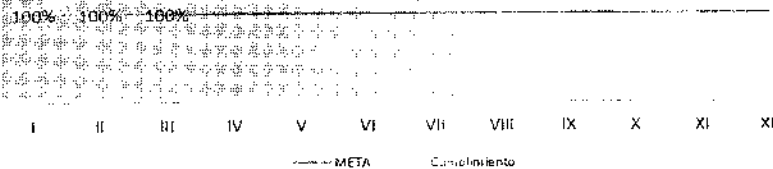

EMPRESA SOCIAL DEL ESTADO
CARMEN EMILIA OSPINA
NIT. 813.005.265-7



Zona Norte
 Cll. 34 No. 8-30 Barrio Granjas
 Tel: 872 63 63 Ext. 6000
 Teléfonos: Subgerencia: 872 62 61 / Gerencia 872 63 60 / Referencia 872 62 60 / Atención al usuario 872 63 66 Neiva
 Zona Oriente
 Calle 18A entre Carrera 54 y 55 Hospital Comuna 10
 Tel: 872 63 63 Fx: 6308
 Zona Sur
 Cra. 22 con Calle 26 Sur
 Tel: 872 63 63 Fx: 6587
 Zona Sur
 Calle 2 C No. 28-13 Barrio Los Puques
 Tel: 872 63 63 Fx: 6200
 Línea Amiga 872 62 62 (Citas)

Servimos con Excelencia Humana



FORMATO

ACTA DE COMITÉ DE VIGILANCIA EPIDEMIOLOGICA

DEFUNCIONES

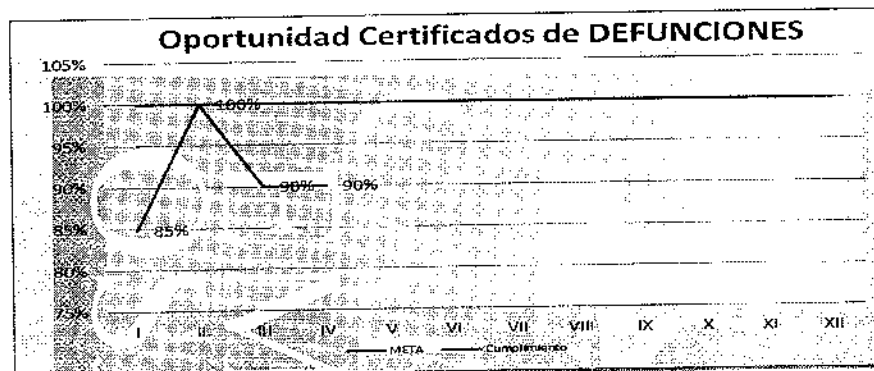

CUADRO DE HONOR

COMO REPORTAN EN OPORTUNIDAD DEL DATO LAS IPS AL MUNICIPIO DE NEIVA
SISTEMA EN LINEA MES DE MARZO 2016

NIVEL DE CUMPLIMIENTO %

DESCRIPCION	FORMULA	% CUMPLIMIENTO
% de nacimientos confirmados al término de las 24 horas ingresado	4	100
	4	

EMPRESA SOCIAL DEL ESTADO
 CARMEN EMILIA OSPINA
 NIT. 813.005.265-7



Zona Norte
 Cll. 34 No. 8-30 Barrio Granjas
 Tel: 872 63 63 Ext: 6000
 Zona Oriente
 Calle 18A entre Carrera 54 y 55 Hospital Comuna 10
 Tel: 872 63 63 Ext: 6308
 Hospital Camaita
 Cra. 22 con Calle 26 Sur
 Tel: 872 63 63 Ext: 6387
 Zona Sur
 Calle 2 C No. 28-13 Barrio Los Pargues
 Tel: 872 63 63 Ext: 6200
 Linea Amiga 8726262 (Citas)

Servicios con Excelencia Humana

FORMATO	
ACTA DE COMITÉ DE VIGILANCIA EPIDEMIOLÓGICA	

% de defunciones confirmadas al término de las 24 horas de ingresado	18	90
	20	

ENTIDAD DE SALUD	NACIMIENTOS	DEFUNCIONES
ESE CARMEN EMILIA OSPINA	100	100

CERTIFICADOS PARA CORREGIR: 2

CAUSA DIRECTA	CAUSA ANTECEDENTES B	CAUSA ANTECEDENTES C	CAUSA ANTECEDENTES D	ESTADOS PATOLÓGICOS	MUERTE SIN CERTIFICACIÓN MÉDICA
SEPSIS	ULCERAS CRÓNICAS SOBREENFECTADAS			CÁNCER DE PROSTATA POSTRACIÓN	GERLY VANESSA RINCÓN PUENTES
HEMORRAGIA GASTROINTESTINAL	NEUMONÍA	SECUELAS DE FRACTURA DE FÉMUR	CAQUEXIA	TROMBOSIS VENOSA PROFUNDA	DIEGO EDUARDO FIERRO NUÑEZ

EMPRESA SOCIAL DEL ESTADO
CARMEN EMILIA OSPINA
 NIT. 813.005.265-7



Zona Norte
Cil. 34 No. 8-30 Barrio Granjas
Tel: 872 63 63 Ext: 6000

Zona Oriente
Calle 18A entre Carrera 54 y 55 Hospital Comuna 10
Tel: 872 63 63 Ext: 6308

Hospital Canaima
Cm. 22 con Calle 26 Sur
Tel: 872 63 63 Ext: 6587

Zona Sur
Calle 2 C No. 28-13 Barrio Los Piques
Tel: 872 63 63 Ext: 6200
Línea Amiga 8726262 (Citas)

Servicios con Excelencia Humana



FORMATO

ACTA DE COMITÉ DE VIGILANCIA EPIDEMIOLÓGICA

PROCESO DE CERTIFICACION DE MUERTE DOMICILIARIA

1. En horas hábiles de lunes a viernes: auditores médicos
2. En horas nocturnas y fines de semana y festivos: médico de hospitalización de siete de Agosto y Canaima

NÚMERO CERTIFICADO	ANULADO	AREA DEFUNCIÓN
714721355	por errores de diligenciamiento	siete de a
714736147	por errores de diligenciamiento	CANAIMA
713065599	por errores de diligenciamiento	VEGALARGA
713065600	LA FAMILIA NO LO RECLAMO	VEGALARGA
714736250	por errores de diligenciamiento, NO HABIA SISTEMA	del siete de agosto
714736348	POR ESTAR REPETIDO EN EMCOSALUD	CANAIMA

DEMORA EN EL INGRESO DEL CERTIFICADO

1. Médicos nuevos sin usuarios. (talento Humano)
2. Médicos inactivos

EMPRESA SOCIAL DEL ESTADO
CARMEN EMILIA OSPINA
NIT. 813.005.265-7



Zona Norte
Cil. 34 No. 8-30 Barrio Granjas
Tel: 872 63 63 Ext: 6000

Zona Oriente
Calle 18A entre Carrera 54 y 55 Hospital Canaima 10
Tel: 872 63 63 Ext: 6308

Hospital Canaima
Cra. 22 con Calle 26 Sur
Tel: 872 63 63 Ext: 6587

Zona Sur
Calle 2 C No. 28-13 Barrio Los Parques
Tel: 872 63 63 Ext: 6200

Teléfonos: Subgerencia: 872 62 61 / Gerencia 872 63 60 / Referencia 872 62 60 / Atención al usuario 872 63 66 Neiva Lince Amiga 872 62 62 (Citas)

Servicios con Excelencia Humana



FORMATO

ACTA DE COMITÉ DE VIGILANCIA EPIDEMIOLÓGICA

3. Olvido de clave

4. Actitud

PLAN DE MEJORA PARA MORA EN LOS CERTIFICADOS

1. Se envía oficio a cada uno de los médicos involucrados, haciendo la observación sobre la demora en el ingreso al RUAF, recordando el proceso
2. Se presentan los casos en el COVE, para conocimiento y análisis de los casos por parte de los integrantes del COVE.

Se informa que el centro de salud Canaima, se le asignó usuario para estadísticas y reporte de mortalidad materna, a partir de los meses de abril.

6. INFECCIONES INTRAHOSPITALARIAS

INDICADORES HOSPITALARIOS CENTRO SALUD SIETE DE AGOSTO MARZO 2016

No.1 Total días de permanencia pacientes que egresan/total egresos mes:	2,6 días
No.2 Días cama ocupadas en el periodo/total días cama disponibles en el periodo:	98%
No.3 Pacientes que mueren 48h después de la HX/total egresos en el periodo:	0
IND. 4: tasa de infección intrahospitalaria:	0
IND. 5: pertinencia en los tratamientos en HX:	0%

EMPRESA SOCIAL DEL ESTADO
CARMEN EMILIA OSPINA
NIT. 813.005.265-7



Zona Norte
Cll. 34 No. 8-30 Barrio Granjas
Tel: 872 63 63 Ext: 6000

Zona Oriente
Calle 18A entre Carrera 54 y 55 Hospital Cumana 10
Tel: 872 63 63 Ext: 6308

Hospital Canaima
Cra. 22 con Calle 26 Sur
Tel: 872 63 63 Ext: 6587

Zona Sur
Calle 2 C No. 28-13 Barrio Los Jardines
Tel: 872 63 63 Ext: 6208
Línea Amiga 872 62 62 (Citas)

Servicios con Excelencia Humana



FORMATO

ACTA DE COMITÉ DE VIGILANCIA EPIDEMIOLÓGICA

IND. 6: tasa de eventos adversos:

0

IND. 7: giro cama servicio de hospitalización :

11,46 giros cama

EGRESOS

- ☞ REMISIONES = 43
- ☞ RETIRO VOLUNTARIO = 1
- ☞ MORGUE = 0
- ☞ CASA = 105

En cuanto infecciones intrahospitalarias, se define realizar seguimiento a las flebitis, como evento adverso, de tal forma que los jefes de enfermería de los servicios de hospitalización, reportaran a calidad este evento adverso quienes realizaran el análisis respectivo.

INDICADORES HOSPITALARIOS CENTRO SALUD CANAIMA MARZO 2016

CAMAS HOSPITALIZACION CANAIMA: 18
TOTAL EGRESOS MES FEBRERO: 189
DIAS ESTANCIA MES FEBRERO: 509

	CAMAS DISPONIBLES	EGRESOS	DIAS ESTANCIA
ADULTO	13	124	365
PEDIATRICO	5	65	144
TOTAL	18	189	509

EMPRESA SOCIAL DEL ESTADO
CARMEN EMILIA OSPINA
NIT. 813.005.265-7



Zona Norte
 Cll. 34 No. 8-30 Barrio Granjas
 Tel: 872 63 63 Ext: 6000
 Subgerencia: 872 62 61 / Gerencia 872 63 60 / Referencia 872 62 60 / Atención al usuario 872 63 66
 Zona Oriente
 Calle 18A entre Carretera 54 y 55 Hospital Comuna 10
 Tel: 872 63 63 Ext: 6308
 Hospital Canaima
 Cra. 22 con Calle 26 Sur
 Tel: 872 63 63 Ext: 6587
 Zona Sur
 Calle 2 C No. 28-13 Barrio Los Parques
 Tel: 872 63 63 Ext: 6200
 Línea Amiga 8726262 (Citas)

Servicios con Excelencia Humana



FORMATO

ACTA DE COMITÉ DE VIGILANCIA EPIDEMIOLÓGICA

No.1 Total días de permanencia pacientes que egresan/total egresos mes: 2,7 días
 No.2 Días cama ocupadas en el periodo/total días cama disponibles en el periodo: 91.2 %
 No.3 Pacientes que mueren 48h después de la HX/total egresos en el periodo: 0
 IND. 4: tasa de infección intrahospitalaria: 0
 IND. 5: pertinencia en los tratamientos en HX: 0%
 IND. 6: tasa de eventos adversos: 0
 IND. 7: giro cama servicio de hospitalización: 10,5 giros cama

IND. 8: CONSOLIDADO MENSUAL SEGUN RÉGIMEN

	No.	No. DIAS CAMAS	No. DIAS CAMAS	CONTRIBUTIVO		SUBSIDIADO		VINCULADO		SOAT	
	CAMAS DISPONIBLES	OCUPADAS	EGRESOS	ESTANCIA	EGRESOS	ESTANCIA	EGRESOS	ESTANCIA	EGRESOS	ESTANCIA	
MEDICINA GENERAL	13	403	365	5	21	109	315	8	20	1	3
PEDIATRIA	5	155	144	0	0	61	136	4	8	0	0
TOTAL GENERAL	18	558	509	5	21	170	451	12	28	1	3
FOSYGA			TOTAL								
EGRESOS	ESTANCIA		EGRESOS	ESTANCIA							
1	6		124	365							
0	0		65	144							
1	6		189	509							

EMPRESA SOCIAL DEL ESTADO
 CARMEN EMILIA OSPINA
 NIT. 813.005.265-7



Zona Norte
 Cll. 34 No. 8-30 Barrio Granjas
 Tel: 872 63 63 Ext: 6000
 Subgerencia: 872 62 61 / Gerencia 872 63 60 / Referencia 872 62 60 / Atención al usuario 872 63 66 Neiva
 Zona Oriente
 Calle 18A entre Carretera 54 y 55 Hospital Comuna 10
 Tel: 872 63 63 Ext: 6308
 Hospital Canaima
 Cra. 22 con Calle 26 Sur
 Tel: 872 63 63 Ext: 6308
 Zona Sur
 Calle 2 C No. 28-13 Barrio Las Parques
 Tel: 872 63 63 Ext: 6200
 Línea Amiga 872 62 62 (11as)

Servicios con Excelencia Humana



FORMATO

ACTA DE COMITÉ DE VIGILANCIA EPIDEMIOLÓGICA

CONSOLIDADO POR ESPECIALIDAD

	No. CAMAS	No. DIAS CAMAS DISPONIBLES	No. DIAS CAMAS OCUPADAS	% OCUPACIONAL
MEDICINA GENERAL	13	403	365	90,57
PEDIATRIA	5	153	144	92,90
TOTAL GENERAL	18	558	509	91,22

TOTAL EGRESOS

DESTINO	CANTIDAD
REMISIONES	45
CASA	119
RETIRO VOLUNTARIO	5
PASAN A ABRIL	17
URGENCIA VITAL	3
TOTAL	189

REMISIONES

INSTITUCIÓN	CANTIDAD
HUN	29
EMCOSALUD	7
UROS	4
MEDILASER	4
SALUDCOOP CLINICA NEIVA	1
TOTAL	45

7. INFORME DE LABORATORIO: La representante de laboratorio, informa que en el próximo comité, entregara informe de lo corrido del año.

EMPRESA SOCIAL DEL ESTADO
 CARMEN EMILIA OSPINA
 NIT. 813.005.265-7

	FORMATO ACTA DE COMITÉ DE VIGILANCIA EPIDEMIOLÓGICA
---	--

8. VARIOS: NINGUNO

COMPROMISOS DE ESTE COMITÉ		CUMPLIMIENTO	FECHA
DETALLE	RESPONSABLE		
NINGUNO.			

ASISTENTES A ACTIVIDADES		FIRMAS
NOMBRES	CORREO	
SE ANEXA LISTADO		

Servicios con Excelencia Humana



Zona Norte Cll. 34 No. 8-30 Barrio Granjas Tel: 872 63 63 Ext: 6000 Zona Sur Calle 2 C No. 28-13 Barrio Los Parques Tel: 872 63 63 Ext: 6200 Línea Amiga 8720262 (Citas)	Zona Oriente Calle 18A entre Carrera 54 y 55 Hospital Comuna 10 Tel: 872 63 63 Ext: 6308 Hospital Canaima Cra. 22 con Calle 26 Sur Tel: 8726363 Ext: 6387	Teléfonos: Subgerencia: 872 62 61 / Gerencia 872 63 60 / Referencia 872 62 60 / Atención al usuario 872 63 66 Neiva
--	--	---

PRE-SASUCIAL OFFICES
CARMEN EMILIA OSPINA
CARMEN EMILIA OSPINA
NIT. 813.005.265-7
NIT. 813.005.265-7



ACTA DE ASISTENCIA

FECHA	27/04/2016
TEMA	CONFE
INSTRUCTOR	

TEMAS TRATADOS

ITEM	NOMBRE Y APELLIDOS	CARGO	CENTRO DE SALUD	FIRMA
1	Esain Caldera Ibaty	convulsa	celidosa	
2	Martha Cecilia Chavano R	Ing. Sist	Palmas	
3	ASTRID RIOS V.	Prof. Univ	ESTADISTICA	
4	FERNANDO F. MADRIGAL	Docente	Farmacología	
5	Guillermo Bonilla Escobar	Odontólogo	Canaima	
6	SEBASTIÁN GONZÁLEZ	Prof. Univ	Canaima	
7	Juan Pablo Robayo	Coord. Pyp	Canaima	
8	Marly Vanessa Ceballos	Enfermera	Canaima	
9	Yandel Quintana	P. U.	Zona Oncológica	
10	Rafael Pérez Salazar	Prof. Univ	CANAIMA	
11	Volerys Vasequez Calera	Medica	ESPECO	
12	Diana Zúñiga	Asistente	Canaima	
13	Asma Yafay Ronda	COORD. TAT	ESPECO	
14	LONIA PATRICIA RIVERA COLACORON	Doc. Calidad	Canaima	
15	Didier Veronice	Medico	Epidermopro	
16	MARIO MADRIGAL	Convulsa	REC	
17	Dina Andrea Candelo Rios			
18				
19				
20				
21				
22				
23				
24				
25				
26				
27				
28				
29				
30				

F.TH-20 / V1 / 01-07-2007



Servimos con Excelencia Humana

Servimos con Excelencia Humana

Zona Norte	Zona Oriente	Hospital Canima	Zona Sur
Cll. 34 No. 8-30 Barrio Granjas Calle 18A entre Carrera 54 y 55 Hospital Contina 10 Cra. 22 con Calle 26 Sur Calle 2 C No. 28-13 Barrio Los Parques	Calle 18A entre Carrera 54 y 55 Hospital Contina 10 Cra. 22 con Calle 26 Sur Calle 2 C No. 28-13 Barrio Los Parques	Cra. 22 con Calle 26 Sur Calle 2 C No. 28-13 Barrio Los Parques	Calle 2 C No. 28-13 Barrio Los Parques
Tel: 871 582 63 63 Ext: 6000	Tel: 871 582 63 63 Ext: 6308	Tel: 871 582 63 63 Ext: 6587	Tel: 871 582 63 63 Ext: 6200

Teléfonos: Subgerencia: 872 62 61 / Gerencia 872 63 60 / Referencia 872 62 60 / Atención al usuario 872 63 66 Neiva **Línea Amiga 8726262 (Citas)**

EMPRESA SOCIAL DEL ESTADO
CARMEN EMILIA OSPINA
 NIT. 813.005.265-7

**COMITÉ DE
VIGILANCIA
EPIDEMIOLOGICA**

Mes Marzo de 2016

AGENDA

1. VERIFICACIÓN QUORUM
2. LECTURA DEL ACTA ANTERIOR
3. VERIFICACIÓN DE CUMPLIMIENTO DE TAREAS ASIGNADAS EN COVE ANTERIOR
4. INFORME DE PYP
5. INFORME VIGILANCIA EPIDEMIOLOGICA
6. ESTADÍSTICAS VITALES
7. INFECCIONES INTRAHOSPITALARIAS
8. INFORME DE LABORATORIO
9. VARIOS

ASISTENCIA COVE

MES	MEDIC CO VIGL	JEFE GRUPO	REGI NTE DE FARMACIA	LAB	SISTE MA EVAL SVE	TECN CO CIENTI FICO	COORD R. DE PYP	GERE NTE	AUDI TOR MEDIC CO	HO SP	PSICO LOGIA	ESTADI STICA VITALES	COORD ALIM ENTRADA	COORD DE JAMU
Marzo		Orient a Norte Canaima	si		si		si	si	si	si	si	si	si	si

ACTIVIDADES ASIGNADAS

DETALLE	RESPONSABLE	FECHA DE ENTREGA	FECHA DE ENTREGA
Revisión del área técnica de los casos de estancias prolongadas por demoras en la reemplazación de pacientes admitidos a por estar en condiciones de abandono que requieren apoyo social	Coordinador Área técnica	2%	27 abril 2016

**PIRAMIDE POBLACIONAL 2016
ESE CEO**

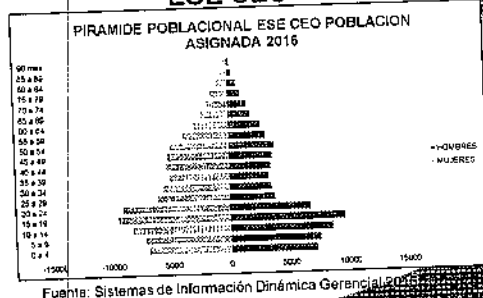

**MORBILIDAD URGENCIAS
I TRIMESTRE 2016**

DIAGNOSTICOS	ABRIL	MAYO	JUNIO	TOTAL
1. APOQUEAMIENTO	15	17	17	49
2. DOLOR DE OÍDOS	15	17	17	49
3. DOLOR DE OÍDOS	15	17	17	49
4. DOLOR DE OÍDOS	15	17	17	49
5. DOLOR DE OÍDOS	15	17	17	49
6. DOLOR DE OÍDOS	15	17	17	49
7. DOLOR DE OÍDOS	15	17	17	49
8. DOLOR DE OÍDOS	15	17	17	49
9. DOLOR DE OÍDOS	15	17	17	49
10. DOLOR DE OÍDOS	15	17	17	49
11. DOLOR DE OÍDOS	15	17	17	49
12. DOLOR DE OÍDOS	15	17	17	49
13. DOLOR DE OÍDOS	15	17	17	49
14. DOLOR DE OÍDOS	15	17	17	49
15. DOLOR DE OÍDOS	15	17	17	49
16. DOLOR DE OÍDOS	15	17	17	49
17. DOLOR DE OÍDOS	15	17	17	49
18. DOLOR DE OÍDOS	15	17	17	49
19. DOLOR DE OÍDOS	15	17	17	49
20. DOLOR DE OÍDOS	15	17	17	49
21. DOLOR DE OÍDOS	15	17	17	49
22. DOLOR DE OÍDOS	15	17	17	49
23. DOLOR DE OÍDOS	15	17	17	49
24. DOLOR DE OÍDOS	15	17	17	49
25. DOLOR DE OÍDOS	15	17	17	49
26. DOLOR DE OÍDOS	15	17	17	49
27. DOLOR DE OÍDOS	15	17	17	49
28. DOLOR DE OÍDOS	15	17	17	49
29. DOLOR DE OÍDOS	15	17	17	49
30. DOLOR DE OÍDOS	15	17	17	49
31. DOLOR DE OÍDOS	15	17	17	49
32. DOLOR DE OÍDOS	15	17	17	49
33. DOLOR DE OÍDOS	15	17	17	49
34. DOLOR DE OÍDOS	15	17	17	49
35. DOLOR DE OÍDOS	15	17	17	49
36. DOLOR DE OÍDOS	15	17	17	49
37. DOLOR DE OÍDOS	15	17	17	49
38. DOLOR DE OÍDOS	15	17	17	49
39. DOLOR DE OÍDOS	15	17	17	49
40. DOLOR DE OÍDOS	15	17	17	49
41. DOLOR DE OÍDOS	15	17	17	49
42. DOLOR DE OÍDOS	15	17	17	49
43. DOLOR DE OÍDOS	15	17	17	49
44. DOLOR DE OÍDOS	15	17	17	49
45. DOLOR DE OÍDOS	15	17	17	49
46. DOLOR DE OÍDOS	15	17	17	49
47. DOLOR DE OÍDOS	15	17	17	49
48. DOLOR DE OÍDOS	15	17	17	49
49. DOLOR DE OÍDOS	15	17	17	49
50. DOLOR DE OÍDOS	15	17	17	49
51. DOLOR DE OÍDOS	15	17	17	49
52. DOLOR DE OÍDOS	15	17	17	49
53. DOLOR DE OÍDOS	15	17	17	49
54. DOLOR DE OÍDOS	15	17	17	49
55. DOLOR DE OÍDOS	15	17	17	49
56. DOLOR DE OÍDOS	15	17	17	49
57. DOLOR DE OÍDOS	15	17	17	49
58. DOLOR DE OÍDOS	15	17	17	49
59. DOLOR DE OÍDOS	15	17	17	49
60. DOLOR DE OÍDOS	15	17	17	49
61. DOLOR DE OÍDOS	15	17	17	49
62. DOLOR DE OÍDOS	15	17	17	49
63. DOLOR DE OÍDOS	15	17	17	49
64. DOLOR DE OÍDOS	15	17	17	49
65. DOLOR DE OÍDOS	15	17	17	49
66. DOLOR DE OÍDOS	15	17	17	49
67. DOLOR DE OÍDOS	15	17	17	49
68. DOLOR DE OÍDOS	15	17	17	49
69. DOLOR DE OÍDOS	15	17	17	49
70. DOLOR DE OÍDOS	15	17	17	49
71. DOLOR DE OÍDOS	15	17	17	49
72. DOLOR DE OÍDOS	15	17	17	49
73. DOLOR DE OÍDOS	15	17	17	49
74. DOLOR DE OÍDOS	15	17	17	49
75. DOLOR DE OÍDOS	15	17	17	49
76. DOLOR DE OÍDOS	15	17	17	49
77. DOLOR DE OÍDOS	15	17	17	49
78. DOLOR DE OÍDOS	15	17	17	49
79. DOLOR DE OÍDOS	15	17	17	49
80. DOLOR DE OÍDOS	15	17	17	49
81. DOLOR DE OÍDOS	15	17	17	49
82. DOLOR DE OÍDOS	15	17	17	49
83. DOLOR DE OÍDOS	15	17	17	49
84. DOLOR DE OÍDOS	15	17	17	49
85. DOLOR DE OÍDOS	15	17	17	49
86. DOLOR DE OÍDOS	15	17	17	49
87. DOLOR DE OÍDOS	15	17	17	49
88. DOLOR DE OÍDOS	15	17	17	49
89. DOLOR DE OÍDOS	15	17	17	49
90. DOLOR DE OÍDOS	15	17	17	49
91. DOLOR DE OÍDOS	15	17	17	49
92. DOLOR DE OÍDOS	15	17	17	49
93. DOLOR DE OÍDOS	15	17	17	49
94. DOLOR DE OÍDOS	15	17	17	49
95. DOLOR DE OÍDOS	15	17	17	49
96. DOLOR DE OÍDOS	15	17	17	49
97. DOLOR DE OÍDOS	15	17	17	49
98. DOLOR DE OÍDOS	15	17	17	49
99. DOLOR DE OÍDOS	15	17	17	49
100. DOLOR DE OÍDOS	15	17	17	49

Servimos con Excelencia Humana



Zona Norte
 CL. 34 No. 8-30 Barrio Granjas
 Tel: 872 63 63 Ext: 6000

Zona Oriente
 Calle 18A entre Carrera 54 y 55 Hospital Comuna 10
 Tel: 872 63 63 Ext: 6308

Hospital Canaima
 Cra. 22 con Calle 26 Sur
 Tel: 8726363 Ext 6587

Zona Sur
 Calle 2 C No. 28-13 Barrio Los Parques
 Tel: 872 63 63 Ext: 6200

Teléfonos: Subgerencia: 872 62 61 / Gerencia 872 63 60 / Referencia 872 62 60 / Atención al usuario 872 63 66 Neiva Línea Amiga 8726262 (Citas)

EMPRESA SOCIAL DEL ESTADO
CARMEN EMILIA OSPINA
 NIT. 813.005.265-7

MORBILIDAD CONSULTA EXTERNA
TRIMESTRE 2016

DIAGNOSTICO	1A	2A	3A	4A	5A	6A	7A	8A	9A	10A	11A	12A	13A	14A	15A	16A	17A	18A	19A	20A	21A	22A	23A	24A	25A	26A	27A	28A	29A	30A	31A	32A	33A	34A	35A	36A	37A	38A	39A	40A	41A	42A	43A	44A	45A	46A	47A	48A	49A	50A	51A	52A	53A	54A	55A	56A	57A	58A	59A	60A	61A	62A	63A	64A	65A	66A	67A	68A	69A	70A	71A	72A	73A	74A	75A	76A	77A	78A	79A	80A	81A	82A	83A	84A	85A	86A	87A	88A	89A	90A	91A	92A	93A	94A	95A	96A	97A	98A	99A	100A	101A	102A	103A	104A	105A	106A	107A	108A	109A	110A	111A	112A	113A	114A	115A	116A	117A	118A	119A	120A	121A	122A	123A	124A	125A	126A	127A	128A	129A	130A	131A	132A	133A	134A	135A	136A	137A	138A	139A	140A	141A	142A	143A	144A	145A	146A	147A	148A	149A	150A	151A	152A	153A	154A	155A	156A	157A	158A	159A	160A	161A	162A	163A	164A	165A	166A	167A	168A	169A	170A	171A	172A	173A	174A	175A	176A	177A	178A	179A	180A	181A	182A	183A	184A	185A	186A	187A	188A	189A	190A	191A	192A	193A	194A	195A	196A	197A	198A	199A	200A	201A	202A	203A	204A	205A	206A	207A	208A	209A	210A	211A	212A	213A	214A	215A	216A	217A	218A	219A	220A	221A	222A	223A	224A	225A	226A	227A	228A	229A	230A	231A	232A	233A	234A	235A	236A	237A	238A	239A	240A	241A	242A	243A	244A	245A	246A	247A	248A	249A	250A	251A	252A	253A	254A	255A	256A	257A	258A	259A	260A	261A	262A	263A	264A	265A	266A	267A	268A	269A	270A	271A	272A	273A	274A	275A	276A	277A	278A	279A	280A	281A	282A	283A	284A	285A	286A	287A	288A	289A	290A	291A	292A	293A	294A	295A	296A	297A	298A	299A	300A	301A	302A	303A	304A	305A	306A	307A	308A	309A	310A	311A	312A	313A	314A	315A	316A	317A	318A	319A	320A	321A	322A	323A	324A	325A	326A	327A	328A	329A	330A	331A	332A	333A	334A	335A	336A	337A	338A	339A	340A	341A	342A	343A	344A	345A	346A	347A	348A	349A	350A	351A	352A	353A	354A	355A	356A	357A	358A	359A	360A	361A	362A	363A	364A	365A	366A	367A	368A	369A	370A	371A	372A	373A	374A	375A	376A	377A	378A	379A	380A	381A	382A	383A	384A	385A	386A	387A	388A	389A	390A	391A	392A	393A	394A	395A	396A	397A	398A	399A	400A	401A	402A	403A	404A	405A	406A	407A	408A	409A	410A	411A	412A	413A	414A	415A	416A	417A	418A	419A	420A	421A	422A	423A	424A	425A	426A	427A	428A	429A	430A	431A	432A	433A	434A	435A	436A	437A	438A	439A	440A	441A	442A	443A	444A	445A	446A	447A	448A	449A	450A	451A	452A	453A	454A	455A	456A	457A	458A	459A	460A	461A	462A	463A	464A	465A	466A	467A	468A	469A	470A	471A	472A	473A	474A	475A	476A	477A	478A	479A	480A	481A	482A	483A	484A	485A	486A	487A	488A	489A	490A	491A	492A	493A	494A	495A	496A	497A	498A	499A	500A	501A	502A	503A	504A	505A	506A	507A	508A	509A	510A	511A	512A	513A	514A	515A	516A	517A	518A	519A	520A	521A	522A	523A	524A	525A	526A	527A	528A	529A	530A	531A	532A	533A	534A	535A	536A	537A	538A	539A	540A	541A	542A	543A	544A	545A	546A	547A	548A	549A	550A	551A	552A	553A	554A	555A	556A	557A	558A	559A	560A	561A	562A	563A	564A	565A	566A	567A	568A	569A	570A	571A	572A	573A	574A	575A	576A	577A	578A	579A	580A	581A	582A	583A	584A	585A	586A	587A	588A	589A	590A	591A	592A	593A	594A	595A	596A	597A	598A	599A	600A	601A	602A	603A	604A	605A	606A	607A	608A	609A	610A	611A	612A	613A	614A	615A	616A	617A	618A	619A	620A	621A	622A	623A	624A	625A	626A	627A	628A	629A	630A	631A	632A	633A	634A	635A	636A	637A	638A	639A	640A	641A	642A	643A	644A	645A	646A	647A	648A	649A	650A	651A	652A	653A	654A	655A	656A	657A	658A	659A	660A	661A	662A	663A	664A	665A	666A	667A	668A	669A	670A	671A	672A	673A	674A	675A	676A	677A	678A	679A	680A	681A	682A	683A	684A	685A	686A	687A	688A	689A	690A	691A	692A	693A	694A	695A	696A	697A	698A	699A	700A	701A	702A	703A	704A	705A	706A	707A	708A	709A	710A	711A	712A	713A	714A	715A	716A	717A	718A	719A	720A	721A	722A	723A	724A	725A	726A	727A	728A	729A	730A	731A	732A	733A	734A	735A	736A	737A	738A	739A	740A	741A	742A	743A	744A	745A	746A	747A	748A	749A	750A	751A	752A	753A	754A	755A	756A	757A	758A	759A	760A	761A	762A	763A	764A	765A	766A	767A	768A	769A	770A	771A	772A	773A	774A	775A	776A	777A	778A	779A	780A	781A	782A	783A	784A	785A	786A	787A	788A	789A	790A	791A	792A	793A	794A	795A	796A	797A	798A	799A	800A	801A	802A	803A	804A	805A	806A	807A	808A	809A	810A	811A	812A	813A	814A	815A	816A	817A	818A	819A	820A	821A	822A	823A	824A	825A	826A	827A	828A	829A	830A	831A	832A	833A	834A	835A	836A	837A	838A	839A	840A	841A	842A	843A	844A	845A	846A	847A	848A	849A	850A	851A	852A	853A	854A	855A	856A	857A	858A	859A	860A	861A	862A	863A	864A	865A	866A	867A	868A	869A	870A	871A	872A	873A	874A	875A	876A	877A	878A	879A	880A	881A	882A	883A	884A	885A	886A	887A	888A	889A	890A	891A	892A	893A	894A	895A	896A	897A	898A	899A	900A	901A	902A	903A	904A	905A	906A	907A	908A	909A	910A	911A	912A	913A	914A	915A	916A	917A	918A	919A	920A	921A	922A	923A	924A	925A	926A	927A	928A	929A	930A	931A	932A	933A	934A	935A	936A	937A	938A	939A	940A	941A	942A	943A	944A	945A	946A	947A	948A	949A	950A	951A	952A	953A	954A	955A	956A	957A	958A	959A	960A	961A	962A	963A	964A	965A	966A	967A	968A	969A	970A	971A	972A	973A	974A	975A	976A	977A	978A	979A	980A	981A	982A	983A	984A	985A	986A	987A	988A	989A	990A	991A	992A	993A	994A	995A	996A	997A	998A	999A	1000A
1. INFECCION DEL TRACTO RESPIRATORIO	424	181	274	481	889	441																																																																																																																																																																																																																																																																																																																																																																																																																																																																																																																																																																																																																																																																																																																																																																																																																																																																																																																																																																																																																																		

MORBILIDAD HOSPITALIZACION
I TRIMESTRE 2016

DIAGNOSTICO	1	2	3	4	5	6	7	8	9	10	11	12	13	14	15	16	17	18	19	20	21	22	23	24	25	26	27	28	29	30	31	32	33	34	35	36	37	38	39	40	41	42	43	44	45	46	47	48	49	50	51	52	53	54	55	56	57	58	59	60	61	62	63	64	65	66	67	68	69	70	71	72	73	74	75	76	77	78	79	80	81	82	83	84	85	86	87	88	89	90	91	92	93	94	95	96	97	98	99	100	101	102	103	104	105	106	107	108	109	110	111	112	113	114	115	116	117	118	119	120	121	122	123	124	125	126	127	128	129	130	131	132	133	134	135	136	137	138	139	140	141	142	143	144	145	146	147	148	149	150	151	152	153	154	155	156	157	158	159	160	161	162	163	164	165	166	167	168	169	170	171	172	173	174	175	176	177	178	179	180	181	182	183	184	185	186	187	188	189	190	191	192	193	194	195	196	197	198	199	200	201	202	203	204	205	206	207	208	209	210	211	212	213	214	215	216	217	218	219	220	221	222	223	224	225	226	227	228	229	230	231	232	233	234	235	236	237	238	239	240	241	242	243	244	245	246	247	248	249	250	251	252	253	254	255	256	257	258	259	260	261	262	263	264	265	266	267	268	269	270	271	272	273	274	275	276	277	278	279	280	281	282	283	284	285	286	287	288	289	290	291	292	293	294	295	296	297	298	299	300	301	302	303	304	305	306	307	308	309	310	311	312	313	314	315	316	317	318	319	320	321	322	323	324	325	326	327	328	329	330	331	332	333	334	335	336	337	338	339	340	341	342	343	344	345	346	347	348	349	350	351	352	353	354	355	356	357	358	359	360	361	362	363	364	365	366	367	368	369	370	371	372	373	374	375	376	377	378	379	380	381	382	383	384	385	386	387	388	389	390	391	392	393	394	395	396	397	398	399	400	401	402	403	404	405	406	407	408	409	410	411	412	413	414	415	416	417	418	419	420	421	422	423	424	425	426	427	428	429	430	431	432	433	434	435	436	437	438	439	440	441	442	443	444	445	446	447	448	449	450	451	452	453	454	455	456	457	458	459	460	461	462	463	464	465	466	467	468	469	470	471	472	473	474	475	476	477	478	479	480	481	482	483	484	485	486	487	488	489	490	491	492	493	494	495	496	497	498	499	500	501	502	503	504	505	506	507	508	509	510	511	512	513	514	515	516	517	518	519	520	521	522	523	524	525	526	527	528	529	530	531	532	533	534	535	536	537	538	539	540	541	542	543	544	545	546	547	548	549	550	551	552	553	554	555	556	557	558	559	560	561	562	563	564	565	566	567	568	569	570	571	572	573	574	575	576	577	578	579	580	581	582	583	584	585	586	587	588	589	590	591	592	593	594	595	596	597	598	599	600	601	602	603	604	605	606	607	608	609	610	611	612	613	614	615	616	617	618	619	620	621	622	623	624	625	626	627	628	629	630	631	632	633	634	635	636	637	638	639	640	641	642	643	644	645	646	647	648	649	650	651	652	653	654	655	656	657	658	659	660	661	662	663	664	665	666	667	668	669	670	671	672	673	674	675	676	677	678	679	680	681	682	683	684	685	686	687	688	689	690	691	692	693	694	695	696	697	698	699	700	701	702	703	704	705	706	707	708	709	710	711	712	713	714	715	716	717	718	719	720	721	722	723	724	725	726	727	728	729	730	731	732	733	734	735	736	737	738	739	740	741	742	743	744	745	746	747	748	749	750	751	752	753	754	755	756	757	758	759	760	761	762	763	764	765	766	767	768	769	770	771	772	773	774	775	776	777	778	779	780	781	782	783	784	785	786	787	788	789	790	791	792	793	794	795	796	797	798	799	800	801	802	803	804	805	806	807	808	809	810	811	812	813	814	815	816	817	818	819	820	821	822	823	824	825	826	827	828	829	830	831	832	833	834	835	836	837	838	839	840	841	842	843	844	845	846	847	848	849	850	851	852	853	854	855	856	857	858	859	860	861	862	863	864	865	866	867	868	869	870	871	872	873	874	875	876	877	878	879	880	881	882	883	884	885	886	887	888	889	890	891	892	893	894	895	896	897	898	899	900	901	902	903	904	905	906	907	908	909	910	911	912	913	914	915	916	917	918	919	920	921	922	923	924	925	926	927	928	929	930	931	932	933	934	935	936	937	938	939	940	941	942	943	944	945	946	947	948	949	950	951	952	953	954	955	956	957	958	959	960	961	962	963	964	965	966	967	968	969	970	971	972	973	974	975	976	977	978	979	980	981	982	983	984	985	986	987	988	989	990	991	992	993	994	995	996	997	998	999	1000
INFECCION DE VIAS URINARIAS SIN COMPLICACION	1	2	3	4	5	6	7	8	9	10	11	12	13	14	15	16	17	18	19	20	21	22	23	24	25	26	27	28	29	30	31	32	33	34	35	36	37	38	39	40	41	42	43	44	45	46	47	48	49	50	51	52	53	54	55	56	57	58	59	60	61	62	63	64	65	66	67	68	69	70	71	72	73	74	75	76	77	78	79	80	81	82	83	84	85	86	87	88	89	90	91	92	93	94	95	96	97	98	99	100	101	102	103	104	105	106	107	108	109	110	111	112	113	114	115	116	117	118	119	120	121	122	123	124	125	126	127	128	129	130	131	132	133	134	135	136	137	138	139	140	141	142	143	144	145	146	147	148	149	150	151	152	153	154	155	156	157	158	159	160	161	162	163	164	165	166	167	168	169	170	171	172	173	174	175	176	177	178	179	180	181	182	183	184	185	186	187	188	189	190	191	192	193	194	195	196	197	198	199	200	201	202	203	204	205	206	207	208	209	210	211	212	213	214	215	216	217	218	219	220	221	222	223	224	225	226	227	228	229	230	231	232	233	234	235	236	237	238	239	240	241	242	243	244	245	246	247	248	249	250	251	252	253	254	255	256	257	258	259	260	261	262	263	264	265	266	267	268	269	270	271	272	273	274	275	276	277	278	279	280	281	282	283	284	285	286	287	288	289	290	291	292	293	294	295	296	297	298	299	300	301	302	303	304	305	306	307	308	309	310	311	312	313	314	315	316	317	318	319	320	321	322	323	324	325	326	327	328	329	330	331	332	333	334	335	336	337	338	339	340	341	342	343	344	345	346	347	348	349	350	351	352	353	354	355	356	357	358	359	360	361	362	363	364	365	366	367	368	369	370	371	372	373	374	375	376	377	378	379	380	381	382	383	384	385	386	387	388	389	390	391	392	393	39																																																																																																																																																																																																																																																																																																																																																																																																																																																																																																																																																																																																																														