



SEDE GRANJAS

ZONA EXPANSION COVI GRANJAS HABILITACION AREA CONSULTA EXTERNA





ADECUACION ZONA EXPANSION INICIAL SEDE GRANJAS



PRESUPUESTO ZONA EXPANSION COVI SEDE GRANJAS

CANTIDAD	UNIDAD	DETALLE	VALOR UNITARIO	VALOR TOTAL
8	UND	LAMINAS DE SUPERBOARD	\$ 81.932,77	\$ 655.462
1	DOCENA	PARALES BASE 9	\$ 80.672,28	\$ 80.672
200	UND	TORNILLOS ESTRUCTURALES	\$ 42,02	\$ 8.404
200	UND	TORNILLO LÁMINA	\$ 42,02	\$ 8.404
1	ROLLO	CINTA PAPEL	\$ 16.806,72	\$ 16.807
4	CANECA	ESTUCO PLASTICO	\$ 65.021,21	\$ 260.085
7	CANECA	PINTURA BLANCA TIPO 1	\$ 184.873,05	\$ 1.294.111
15	PLIEGO	LIJA 150	\$ 1.260,50	\$ 18.908
5	UND	RODILLOS DE FELPA	\$ 5.462,18	\$ 27.311
1	UND	DUCHAS FIJAS	\$ 70.000,00	\$ 70.000
4	UND	BROCHAS DE 2"	\$ 8.403,36	\$ 33.613
1	UND	LAVAMANOS	\$ 210.084,03	\$ 210.084
4	UND	CODO 1"	\$ 1.260,50	\$ 5.042
2	UND	TUBO PVC 1"	\$ 17.647,06	\$ 35.294
2	UND	UNION 1"	\$ 840,34	\$ 1.681
1	OCTAVO	SOLDADURA PVC	\$ 50.420,17	\$ 50.420
4	UND	TE 1"	\$ 1.680,67	\$ 6.723
4	UND	CODO 1/2	\$ 504,20	\$ 2.017
1	UND	TUBO PVC 1/2	\$ 10.084,00	\$ 10.084
3	GALON	PINTURA A BASE DE ESMALTE	\$ 46.218,49	\$ 138.655
2	GAL	THINNER	\$ 19.747,90	\$ 39.496
1	UND	PUERTA DE MADERA	\$ 378.151,26	\$ 378.151
TOTAL SEDE GRANJAS				\$ 3.351.424



SEDE CANAIMA

AREAS DE EXPANSION AUDITORIO CANAIMA



AREA EXPANSION COVI CONSULTA EXTERNA CANAIMA









PRESUPUESTO CANAIMA ZONAS EXPANSIVA COVI

CANTIDAD	UNIDAD	DETALLE	VALOR UNITARIO	VALOR TOTAL
32	DOCENA	PARALES BASE 9	\$ 80.672,28	\$ 2.581.513
70	UND	LAMINAS DE SUPERBOARD	\$ 81.932,77	\$ 5.735.294
2500	UND	TORNILLOS ESTRUCTURALES	\$ 42,02	\$ 105.050
2000	UND	TORNILLO LÁMINA	\$ 40,02	\$ 80.040
14	CANECA	ESTUCO PLASTICO	\$ 65.021,21	\$ 910.297
100	PLIEGO	LIJA 150	\$ 1.260,50	\$ 126.050
10	UND	RODILLOS DE FELPA	\$ 5.462,18	\$ 54.622
8	ROLLO	CINTA PAPEL	\$ 16.806,72	\$ 134.454
8	UND	BROCHAS DE 2"	\$ 8.403,36	\$ 67.227
7	CANECAS	PINTURA BLANCA TIPO 1	\$ 184.873,05	\$ 1.294.111
2	UND	PUERTA EN ALUMINIO	\$ 252.100,81	\$ 504.202
6	UND	DUCHA	\$ 70.000,00	\$ 420.000
18	UND	ADAPTADOR MACHO 1/2	\$ 336,13	\$ 6.050
5	ROLLO	CINTA TEFLÓN INDUSTRIAL	\$ 2.941,18	\$ 14.706
58	UND	CODO 1/2	\$ 504,20	\$ 29.244
46	UND	TE 1/2	\$ 504,20	\$ 23.193
6	UND	ADAPTADOR HEMBRA 1/2	\$ 420,17	\$ 2.521
6	UND	TUBO PVC 1/2	\$ 10.084,00	\$ 60.504
5	UND	CHAPA DE SEGURIDAD	\$ 79.831,93	\$ 399.160
1	UND	LAVAMANOS	\$ 210.084,03	\$ 210.084
43	UND	CODO 1"	\$ 1.260,50	\$ 54.202
2	UND	TUBO PVC 1"	\$ 17.647,06	\$ 35.294
40	UND	TE 1"	\$ 1.680,67	\$ 67.227
1	CUARTO	SOLDADURA PVC	\$ 50.420,17	\$ 50.420
TOTAL CANAIMA				\$ 12.965.464



SEDE PALMAS

AREA EXPANSION CONSULTA EXTERNA

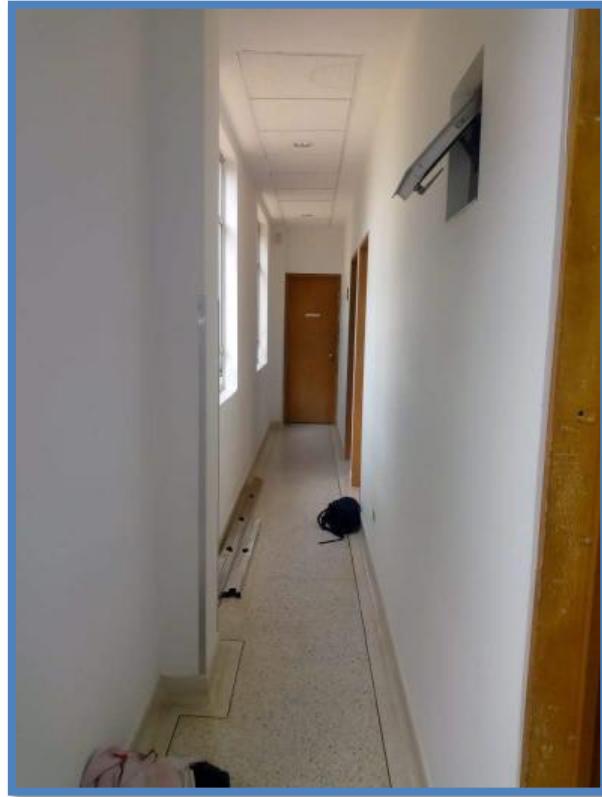

INSTALACION DE LAVAMANOS AREA EXPANSION EN LA SEDE DE PALMAS



PRESUPUESTO ZONA EXPASION SEDE PALMAS

CANTIDAD	UNIDAD	DETALLE	VALOR UNITARIO	VALOR TOTAL
12	UND	LAMINAS DE SUPERBOARD	\$ 81.932,77	\$ 983.193
6	DOCENA	PARALES BASE 9	\$ 80.672,28	\$ 484.034
500	UND	TORNILLOS ESTRUCTURALES	\$ 42,02	\$ 21.010
500	UND	TORNILLO LÁMINA	\$ 42	\$ 21.010
4	ROLLO	CINTA PAPEL	\$ 16.806,72	\$ 67.227
4	CANECA	ESTUCO PLASTICO	\$ 65.021,21	\$ 260.085
3	CANECAS	PINTURA BLANCA TIPO 1	\$ 184.873,05	\$ 554.619
50	PLIEGO	LIJA 150	\$ 1.260,50	\$ 63.025
6	UND	RODILLOS DE FELPA	\$ 5.462,18	\$ 32.773
5	UND	BROCHAS DE 2"	\$ 8.403,36	\$ 42.017
2	UND	PUERTA DE MADERA	\$ 378.151,26	\$ 756.303
1	UND	LAVAMANOS	\$ 210.084,03	\$ 210.084
24	UND	CODO 1"	\$ 1.260,50	\$ 30.252
2	UND	TUBO PVC 1"	\$ 17.647,06	\$ 35.294
22	UND	UNION 1"	\$ 840,34	\$ 18.487
1	CUARTO	SOLDADURA PVC	\$ 50.420,17	\$ 50.420
20	UND	TE 1"	\$ 1.680,67	\$ 33.613
3	UND	DUCHA	\$ 70.000,00	\$ 210.000
9	UND	CODO 1/2	\$ 504,20	\$ 4.538
9	UND	ADAPTADOR HEMBRA 1/2	\$ 420,17	\$ 3.782
9	UND	ADAPTADOR MACHO 1/2	\$ 336,13	\$ 3.025
2	ROLLO	CINTA TEFLÓN INDUSTRIAL	\$ 2.941,18	\$ 5.882
2	UND	TUBO PVC 1/2	\$ 10.084,00	\$ 20.168
2	UND	CHAPA DE SEGURIDAD	\$ 79.831,93	\$ 159.664
2	UND	CHAPA BOLA	\$ 33.613,45	\$ 67.227
1	UND	SANITARIO	\$ 168.067,23	\$ 168.067
VALOR TOTAL PALMAS				\$ 4.305.799



ZONA EXPANSION CAIMI AREA COMODATO





POLARIZADA DE VIDRIOS



CONSTRUCCIÓN CUARTO DE RESIDUOS ZONA EXPANSIÓN





ELABORACION DE DIVISIONES EN SUPERBOARD EN SALA DE ESPERA CAIMI PARA AREA EXPANSION COVI-19



HABILITACION DE DUCHAS ZONAS DE EXPANSION SEDES



PRESUPUESTO ZONA EXPANSION AREA COMODATO CAIMI

CANTIDAD	UNIDAD	DETALLE	VALOR UNITARIO	VALOR TOTAL
80	UND	LAMINAS DE SUPERBOARD	\$ 81.932,77	\$ 6.554.622
20	DOCENA	PARALES BASE 9	\$ 80.672,28	\$ 1.613.446
1000	UND	TORNILLOS ESTRUCTURALES	\$ 42,02	\$ 42.020
1000	UND	TORNILLO LÁMINA	\$ 42,02	\$ 42.020
10	ROLLO	CINTA PAPEL	\$ 16.806,72	\$ 168.067
10	CANECA	ESTUCO PLASTICO	\$ 65.021,21	\$ 650.212
3	CANECAS	PINTURA BLANCA TIPO 1	\$ 184.873,05	\$ 554.619
100	PLIEGO	LIJA 150	\$ 1.260,50	\$ 126.050
10	UND	RODILLOS DE FELPA	\$ 5.462,18	\$ 54.622
10	UND	BROCHAS DE 2"	\$ 8.403,36	\$ 84.034
1	UND	LAVAMANOS	\$ 210.084,03	\$ 210.084
5	UND	CODO 1"	\$ 1.260,50	\$ 6.303
1	UND	DUCHAS FIJAS	\$ 70.000,00	\$ 70.000
3	UND	TUBO PVC 1"	\$ 17.647,06	\$ 52.941
3	UND	UNION 1"	\$ 840,34	\$ 2.521
1	OCTAVO	SOLDADURA PVC	\$ 50.420,17	\$ 50.420
4	UND	TE 1"	\$ 1.680,67	\$ 6.723
5	UND	CODO 1/2	\$ 504,20	\$ 2.521
2	ROLLO	CINTA TEFLÓN INDUSTRIAL	\$ 2.941,18	\$ 5.882
1	UND	TUBO PVC 1/2	\$ 10.084,00	\$ 10.084
70	UND	TUBO DE HIERRO 1"	\$ 25.210,09	\$ 1.764.706
20	UND	PERFIL 4X2	\$ 49.159,66	\$ 983.193
5	KG	SOLDADURA ELÉCTRICA PARA HIERRO	\$ 12.605,04	\$ 63.025
400	UND	TAPÓN 1"	\$ 200,00	\$ 80.000
10	UND	TAPÓN 2"	\$ 2.150,03	\$ 21.500
12	GAL	PINTURA A BASE DE ESMALTE	\$ 46.218,49	\$ 554.622
10	GAL	THINNER	\$ 19.747,90	\$ 197.479
1	GAL	MASILLA AUTOMOTRIZ	\$ 16.800,72	\$ 16.801
8	UND	BISAGRA CAPSULA 5/8	\$ 4.201,68	\$ 33.613
VALOR TOTAL CAIMI				\$ 14.022.130



SEDE IPC

ADECUACION ZONA EXPANSION CONSULTA EXTERNA





ZONA EXPANSION COVI HOSPITALIZACION IPC





CANTIDAD	UNIDAD	ESPEFICACIONES	VALOR UNITARIO	VALOR TOTAL
25	UND	LAMINAS DE SUPERBOARD	\$ 81.932,77	\$ 2.048.319
6	DOCENA	PARALES BASE 9	\$ 80.672,28	\$ 484.034
500	UND	TORNILLOS ESTRUCTURALES	\$ 42,02	\$ 21.010
500	UND	TORNILLO LÁMINA	\$ 42,02	\$ 21.010
3	ROLLO	CINTA PAPEL	\$ 16.806,72	\$ 50.420
2	CANECA	ESTUCO PLASTICO	\$ 65.021,21	\$ 130.042
3	CANECAS	PINTURA BLANCA TIPO 1	\$ 184.873,05	\$ 554.619
10	PLIEGO	LIJA 150	\$ 1.260,50	\$ 12.605
3	UND	RODILLOS DE FELPA	\$ 5.462,18	\$ 16.387
3	UND	BROCHAS DE 2"	\$ 8.403,36	\$ 25.210
3	UND	PUERTA DE MADERA	\$ 378.151,26	\$ 1.134.454
1	UND	LAVAMANOS	\$ 210.084,03	\$ 210.084
4	UND	CODO 1"	\$ 1.260,50	\$ 5.042
3	UND	TUBO PVC 1"	\$ 17.647,06	\$ 52.941
3	UND	UNION 1"	\$ 840,34	\$ 2.521
1	OCTAVO	SOLDADURA PVC	\$ 50.420,17	\$ 50.420
5	UND	TE 1"	\$ 1.680,67	\$ 8.403
5	UND	CODO 1/2	\$ 504,20	\$ 2.521
1	ROLLO	CINTA TEFLÓN INDUSTRIAL	\$ 2.941,18	\$ 2.941
1	UND	TUBO PVC 1/2	\$ 10.084,00	\$ 10.084
2	UND	CHAPA DE SEGURIDAD	\$ 79.831,93	\$ 159.664
3	UND	CHAPA BOLA	\$ 33.613,45	\$ 100.840
TOTAL				\$ 5.103.572

CONSOLIDADO PRESUPUESTO ZONAS EXPANSION SEDES ESE CEO

PALMAS	\$ 4.305.799
GRANJAS	\$ 3.351.424
CANAIMA	\$ 12.965.464
IPC	\$ 5.103.572
CAIMI	\$ 14.022.130
TOTAL	\$ 39.748.389