

EMPRESA SOCIAL DEL ESTADO

CARMEN EMILIA OSPINA

NIT. 813.005.265-7

RESOLUCIÓN NO **229**
(JULIO 11 DE 2016)

POR LA CUAL SE AUTORIZA EL PAGO PARCIAL DE CESATIAS

El Gerente de la Empresa Social de Estado "Carmen Emilia Ospina", en uso de sus atribuciones legales y estatutarias, y

CONSIDERANDO

Que la Señora **CLARA ROSA MULCUE DELGADO** Identificada con la cedula de ciudadanía No 55.153.791 de Neiva Huila, desempeñando el cargo de **AUXILIAR AREA DE LA SALUD** en la Empresa Social de Estado Carmen Emilia Ospina.

Que solicita el pago parcial de las Ceratias con el fin de realizar mejoras (Pintura de vivienda) a la vivienda de su propiedad ubicada en la Calle 74 E No 5 - 40 identificada con Matricula Inmobiliaria No 200-128375.

Que la funcionaria anexa solicitud de retiro parcial de las cesantías No 1000055153791001, Contrato Civil de Obra, documento de identificación del contratista, Propuesta económica, Fotografías de la vivienda a mejorar, Certificado de Tradición, Certificación expedido por el Fondo Nacional del Ahorro.

En virtud de lo anterior,

RESUELVE

ARTICULO PRIMERO: Autorizar al **FONDO NACIONAL DEL AHORRO** para que realice el pago parcial de las cesantías a favor de la funcionaria **CLARA ROSA MULCUE DELGADO** Identificada con la cedula de ciudadanía No 55.153.791 de Neiva Huila, por un valor de **DOS MILLONES TRESCIENTOS NOVENTA Y TRES MIL NOVECIENTOS OCHENTA Y SIETE PESOS** (\$ 2.393.987) MCTE.

ARTICULO SEGUNDO: Presentar evidencia de la inversión al Área de Talento Humano, con el fin de hacer seguimiento para garantizar el adecuado manejo de los recursos que tienen como finalidad realizar las respectivas mejoras a la vivienda de propiedad de la funcionaria dando cumplimiento a lo consagrado en el Artículo 3 del Decreto 2076 de 1967 artículo 21 de la Ley 1429 de 2010, Artículo 256 del Código Sustantivo del Trabajo.

ARTICULO TERCERO: La presente resolución rige a partir de la fecha de expedición.

NOTIFIQUESE Y CÚMPLASE

Dada en Neiva a los Once (11) días del mes de Julio de ~~dos mil dieciséis~~ (2016)

ERIKA PAOLA LOSADA CARDOZA
Gerente (E)

CARLOS AUGUSTO TRUJILLO PERDOMO
Gestor de Talento Humano.

PROYECTO: SILVIA OSORIO

Servimos con Excelencia Humana



Zona Norte
Calle 34 No. 8-30 Barrio Granjas
Tel: 863 18 18 Ext: 6000

Zona Oriente
Calle 18A entre Carrera 54 y 55 Hospital Comuna 10
Tel: 863 18 18 Ext: 6308

Hospital Canaima
Calle 26 Sur con Cra. 22
Tel: 863 18 18 Ext 6587

Zona Sur
Calle 2 C No. 28-13 Barrio Los Parques
Tel: 863 18 18 Ext: 6200

Teléfonos: Subgerencia: 872 62 61 / Gerencia 872 63 60 / Referencia 872 62 60 / Atención al usuario 872 63 66 Neiva **Línea Amiga 8632828 (Citas)**

EMPRESA SOCIAL DEL ESTADO

SOLICITUD DE RETIRO

CE SANTÍAS

llenar en tinta negra, clara y sin tachones



No. 1000055153791001

Ciudad: NEIVA

Departamento: HUILA

Fecha de solicitud: Año 2016 Mes: 07 Día 08

DATOS DEL AFILIADO

Tipo de documento de identidad: CE OTRO ¿Cuál? _____ Número: 5 5 1 5 3 7 9 1

Primer Apellido: MULCUE Segundo Apellido: DELGADO Nombres: CLARA ROSA

Dirección de Correspondencia: CALLE 74 E N. 5-40 Ciudad: NEIVA Celular: _____ Teléfono fijo: 8763472 Correo electrónico: SergioDbotero@gmail.com

Documento de Identificación de la Empresa: RUT 8730052657 Tipo de Empresa: Pública: Privada: Dirección: _____ Teléfono: _____

Nombre de la Empresa o Razón Social: ESE CARMEN EMILIA OSPINA Ciudad: NEIVA Departamento: HUILA

Autorizo el envío de extracto de Cesantías y/o información del FNA por correo electrónico, mensajes de texto y de voz. Si No

RETIROS PARCIALES (marcar solo una opción de retiro)

Compra de vivienda Construcción de vivienda

Mejora de vivienda Liberación de gravamen hipotecario

Abonos a créditos FNA Leasing habitacional

Educación (matrícula y/o pensión) Compra de acciones

RETIROS DEFINITIVOS (marcar solo una opción de retiro)

Retiro por desvinculación laboral dejando saldo

Mecanismo de protección al cesante

Retiro total por desvinculación laboral

Fallecimiento del afiliado

Otros

Monto solicitado retiros parciales: \$ 2.390.000

Monto solicitado retiros definitivos: \$ _____

INFORMACIÓN PARA EL PAGO DE CESANTÍAS DIRECTAMENTE AL AFILIADO (marcar solo una opción de retiro)

Consignación en cuenta bancaria: Tipo de cuenta: Ahorro Corriente Entidad Bancaria: BANCOLOMBIA

Número de cuenta: 81695743705 Ciudad: NEIVA Departamento: HUILA

Pago por ventanilla banco convenio: (Ver nota 1)

INFORMACIÓN PARA PAGO A TERCEROS (marcar solo una opción de retiro)

Tipo de documento de identidad: CC CE NIT Número: _____

Nombre o razón social: _____ Ciudad: _____

Dirección de Correspondencia: _____ Celular: _____ Teléfono fijo: _____

Consignación en cuenta bancaria: Pago por ventanilla banco convenio: (Opción 1) (Opción 2)

Tipo de cuenta: Ahorro Corriente Número de cuenta: _____

Entidad bancaria: _____ Ciudad: _____ Departamento: _____

Declaro bajo juramento que la información contenida en el presente formulario es cierta y que las cesantías se utilizarán para la finalidad señalada (Ver nota 3)

Clara Rosa Mulcve Delgado
Firma del afiliado:

No del documento de identidad

Impresión dactilar
Ver nota 2 al respaldo

ESPACIO EXCLUSIVO FNA

Servimos con Excelencia Humana

Nombre Revisor	Fecha			Firma		
Número de orden de pago.	Zona Norte Calle 34 No. 8-30 Barrio Granjas Tel: 863 18 18 Ext: 6000	Zona Oriente Calle 18A entre Carrera 54 y 55 Hospital Comuna 10 Tel: 863 18 18 Ext: 6308	Hospital Canaima Calle 26 Sur con Cra. 22 Tel: 863 18 18 Ext 6587	Zona Sur Calle 2 C No. 28-13 Barrio Los Parques Tel: 863 18 18 Ext: 6200		
Valor orden de pago.	1		2		3	
Teléfonos: Subgerencia: 872 62 61 / Gerencia 872 63 60 / Referencia 872 62 60 / Atención al usuario 872 63 60 - Neiva Línea Amiga 6632828 (Citas)						

Diligenciar por el afiliado

EMPRESA SOCIAL DEL ESTADO DE LA FUERZA DE TRABAJO DE COLOMBIA

SUPERINTENDENCIA FINANCIERA DE COLOMBIA

por el FNA

Cesantías

ACD E C C C C V A

Diligenciar

SOLICITUD DE RETIRO DE CREDITOS		DOCUMENTO DE IDENTIDAD No. 55153791	
CONSTANCIA DE RECIBIDO: No. 1000055153791001			
Primer Apellido	Segundo Apellido	Normas	
		EMPRESA SOCIAL DEL ESTADO	
		CARMEN EMILIA OSPINA	
Nombre persona responsable de la recepción:	Punto de Atención	FECHA DE SOLICITUD:	
	NT: 813.005.265-7	AÑO: 2016 MES: 07 DÍA: 08	

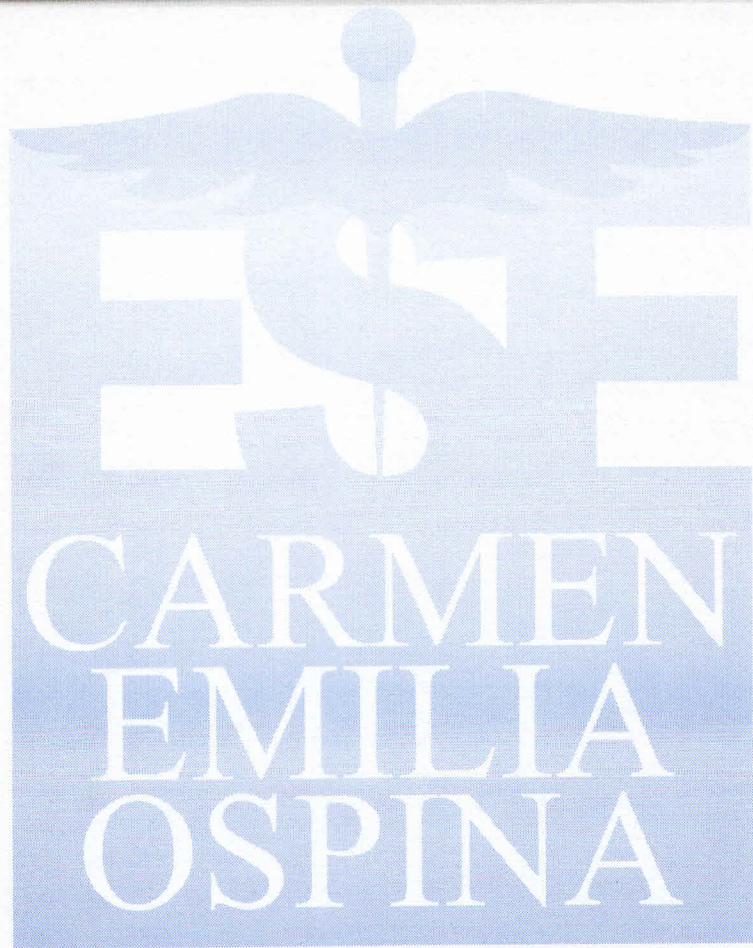

Servimos con Excelencia Humana



Zona Norte	Zona Oriente	Hospital Canaima	Zona Sur
Calle 34 No. 8-30 Barrio Granjas	Calle 18A entre Carrera 54 y 55 Hospital Comuna 10	Calle 26 Sur con Cra. 22	Calle 2 C No. 28-13 Barrio Los Parques
Tel: 863 18 18 Ext: 6000	Tel: 863 18 18 Ext: 6308	Tel: 863 18 18 Ext 6587	Tel: 863 18 18 Ext: 6200

Teléfonos: Subgerencia: 872 62 61 / Gerencia 872 63 60 / Referencia 872 62 60 / Atención al usuario 872 63 66 Neiva **Línea Amiga 8632828 (Citas)**

EMPRESA SOCIAL DEL ESTADO

CARMEN EMILIA OSPINA

NIT. 813.005.265-7

Neiva Huila, 12 de julio de 2016

Señor
CARLOS AUGUSTO TRUJILLO PERDOMO
Gestor Talento Humano
ESE CEO
Neiva

ASUNTO: Autorización de retiro parcial de cesantías

Cordial Saludo:

La presente es para solicitar se me autorice el retiro de mis cesantías parciales, las cuales se encuentran consignadas en el FNA, con el fin de reformar mi vivienda.

Agradezco la atención prestada, en una pronta y positiva respuesta

Cordialmente,

Clara Rosa Mulcve Delgado
CLARA ROSA MULCUE DELGADO
CC 55.153.791

Anexo Documentos solicitados

- Fotocopias de Cédulas
- Contrato autenticado, con fotocopia de la cédula y tarjeta profesional
- Formato de FNA
- Foto
-

Servimos con Excelencia Humana



Zona Norte
Calle 34 No. 8-30 Barrio Granjas
Tel: 863 18 18 Ext: 6000

Zona Oriente
Calle 18A entre Carrera 54 y 55 Hospital Comuna 10
Tel: 863 18 18 Ext: 6308

Hospital Canaima
Calle 26 Sur con Cra. 22
Tel: 863 18 18 Ext 6587

Zona Sur
Calle 2 C No. 28-13 Barrio Los Parques
Tel: 863 18 18 Ext: 6200

Teléfonos: Subgerencia: 872 62 61 / Gerencia 872 63 60 / Referencia 872 62 60 / Atención al usuario 872 63 66 Neiva **Línea Amiga 8632828 (Citas)**

EMPRESA SOCIAL DEL ESTADO
CARMEN EMILIA OSPINA
NIT. 813.005.265-7



FECHA DE NACIMIENTO 19-AGO-1967

TELLO
(HUILA)
LUGAR DE NACIMIENTO

1.53 ESTATURA A+ G.S. RH F SEXO

06-ABR-1987 NEIVA
FECHA Y LUGAR DE EXPEDICION

Carlos Ariel Sánchez Torres
REGISTRADOR NACIONAL
CARLOS ARIEL SÁNCHEZ TORRES

INDICE DERECHO

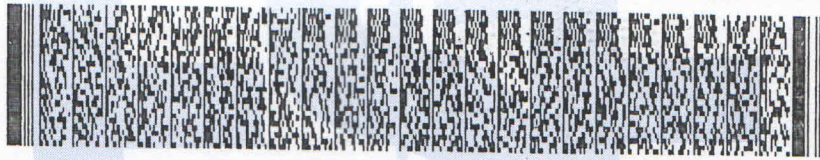

A-1900100-00127648-F-0055153791-20081114 0005941733A 1 6670008224

CARMEN
EMILIA
OSPINA

REPUBLICA DE COLOMBIA
IDENTIFICACION PERSONAL
CEDULA DE CIUDADANIA

NUMERO 55.153.791

MULCUE DELGADO

APELLIDOS

CLARA ROSA

NOMBRES

Clara Rosa Mulcue Delgado

FIRMA



Servimos con Excelencia Humana



Zona Norte
Calle 34 No. 8-30 Barrio Granjas
Tel: 863 18 18 Ext: 6000

Zona Oriente
Calle 18A entre Carrera 54 y 55 Hospital Comuna 10
Tel: 863 18 18 Ext: 6308

Hospital Canaima
Calle 26 Sur con Cra. 22
Tel: 863 18 18 Ext 6587

Zona Sur
Calle 2 C No. 28-13 Barrio Los Parques
Tel: 863 18 18 Ext: 6200

Teléfonos: Subgerencia: 872 62 61 / Gerencia 872 63 60 / Referencia 872 62 60 / Atención al usuario 872 63 66 Neiva Línea Amiga 8632828 (Citas)

EMPRESA SOCIAL DEL ESTADO
CARMEN EMILIA OSPINA
 NIT. 813.005.265-7



EL FONDO NACIONAL DEL AHORRO

HACE CONSTAR

Que según el extracto de cesantías procesado por el sistema, el(la) señor(a) MULCUE DELGADO CLARA ROSA identificado(a) con cédula de ciudadanía número 55.153.791 es afiliado(a) desde hace 22 meses con la(s) siguiente(s) entidad(es):

EMPRESA SOCIAL DEL ESTADO CARMEN EMILIA OSPINA (ACT APORTANTE) \$2.393.987

A la fecha tiene un saldo de DOS MILLONES TRESCIENTOS NOVENTA Y TRES MIL NOVECIENTOS OCHENTA Y SIETE PESOS CON 00/100 PESOS M/CTE (2.393.987).

Lo anterior según extracto de cesantías anexo.

Dada en Bogotá a los ocho(8) días del mes de julio de 2016.

FLOR ANGELA CARDENAS CALDERON
 Jefe División Cesantías

Generado por : JHON BREYNER ESCOBAR RODRIGUEZ

www.fna.gov.co

Carrera 65 No. 11-83 Zona Industrial Puente Aranda - Bogotá
 Nit: 899 999 284-4 Conmutador: 3810150
 Call Center en Bogotá (57+1)3077070
 Línea Gratuita Nacional 01 8000 52 7070



MinVivienda

**PROSPERIDAD
 PARA TODOS**

Fogafin
 Seguridad para tu dinero

Producto protegido por
 el Seguro de Depósitos
www.fogafin.gov.co



GA-FO-050 V1

Servimos con Excelencia Humana



Zona Norte
 Calle 34 No. 8-30 Barrio Granjas
 Tel: 863 18 18 Ext: 6000

Zona Oriente
 Calle 18A entre Carrera 54 y 55 Hospital Comuna 10
 Tel: 863 18 18 Ext: 6308

Hospital Canaima
 Calle 26 Sur con Cra. 22
 Tel: 863 18 18 Ext 6587

Zona Sur
 Calle 2 C No. 28-13 Barrio Los Parques
 Tel: 863 18 18 Ext: 6200

Teléfonos: Subgerencia: 872 62 61 / Gerencia 872 63 60 / Referencia 872 62 60 / Atención al usuario 872 63 66 Neiva **Línea Amiga 8632828 (Citas)**

J.B.T.



EMPRESA SOCIAL DEL ESTADO
JAIME BUSTOS TRILLERAS
CARMEN EMILIA OSPINA
NIT. 813.005.265-7
Ingeniero Civil

Neiva, 11 de julio de 2016

CONTRATO DE OBRA

Entre los suscritos a saber: CLARA ROSA MULCUE DELGADO, y el Ingeniero JAIME BUSTOS TRILLERAS, se ha convenido celebrar el contrato de obra para la pintura de la vivienda de propiedad del señora CLARA ROSA MULCUE DELGADO, ubicada en la calle 74 E No 5 – 40 barrio Virgilio Barco de la ciudad de Neiva.

En adelante se llamara el primero contratante y segundo contratista, los trabajos a ejecutar serán en la dirección antes mencionada y constan de las siguientes actividades: pintura interior y exterior con viniltex tipo 1 y resanes, se anexa el presupuesto anexo.

El presente contrato se pagara con las cesantías que le adeuda la ESE CARMEN EMILIA OSPINA del municipio de Neiva a la señora CLARA ROSA MULCUE DELGADO.

Este contrato se registrá por las siguientes clausulas:

1 – CLAUSULA PRIMERA: Valor del contrato: El valor del contrato es la suma de DOS MILLONES TRECIENTO NOVENTA MIL PESOS (\$2.390.000) pesos M/CTE. SEGUNDA: El contratante pagara un anticipo del 50% al inicio de la obra y el excedente al finalizar la obra. CLAUSULA TERCER: La duración del presente contrato será de 10 (diez) días calendario.

CLARA ROSA MULCUE DELGADO
CLARA ROSA MULCUE DELGADO

Contratante

C.C No 55.153.791 Neiva

Se anexa

Presupuesto

Copio de la cedula

Copia de la matricula profesional

Jaime Bustos Trilleras
JAIME BUSTOS TRILLERAS

Contratista

C.C No 12.108.089 Neiva

Mat: 25202089912

INTELEGENCIA DE RECONOCIMIENTO	
ANTE EL NOTARIO QUINTO DEL CIRCULO DE NEIVA NEIVA	
COMPARECIO:	<i>Clara Rosa Mulcue</i>
TITULAR DE LA C.C.:	<i>55153791</i>
EXPECIDA EN:	<i>Neiva</i>
LA FIRMA Y HUELLA DEL APODERADO EN EL PRESENTE DOCUMENTO SON SUYAS Y QUE EL CONTENIDO DEL MISMO ES CIERTO	
NEIVA:	<i>11 Julio 2016</i>
EL APODERADO:	<i>CLARA ROSA MULCUE D.</i>
HUELLA	



Servimos con Excelencia Humana

Dirección: Calle 16 No 18-46 Teléfono 8746624 Cel 300-224-1272 – 313 304 0448 – 316 285 8483

Zona Norte
Calle 34 No. 8-30 Barrio Granjas
Tel: 863 18 18 Ext: 6000

Zona Oriente
Calle 18A entre Carrera 4 y 55 Hospital Comuna R
Tel: 863 18 18 Ext: 6308

Hospital Canaima
Calle 26 Sur con Cra. 22
Tel: 863 18 18 Ext 6587

Zona Sur
Calle 2 C No. 28-13 Barrio Los Parques
Tel: 863 18 18 Ext: 6200

Teléfonos: Subgerencia: 872 62 61 / Gerencia 872 63 60 / Referencia 872 62 60 / Atención al usuario 872 63 66 Neiva

Línea Amiga 8632828 (Citas)

EMPRESA SOCIAL DEL ESTADO

CARMEN EMILIA OSPINA
JAIME BUSTOS TRILLERAS
INGENIERO CIVIL

J.B.T.



PROPUESTA ECONOMICA
PINTURA DE VIVIENDA

PROPIEDAD DEL SEÑOR: CLARA ROSA MULCUE DELGADO

ÍTEM	ACTIVIDAD	UND	CANT	V/UNITARIO	VR. PARCIAL
1.	PINTURA				
1.1	Suministro y pintura de muros internos y externos	GL	GL	\$ 2.390.000	2.390.000
SUB TOTAL					\$ 2.390.000
TOTAL					\$ 2.390.000

TIEMPO DE EJECUCIÓN: 10 DIAS CALENDARIOS

VALOR TOTAL: DOS MILLONES TRECIENTOS NOVENTA MIL PESOS M/TE

CARMEN
EMILIA
OSPINA

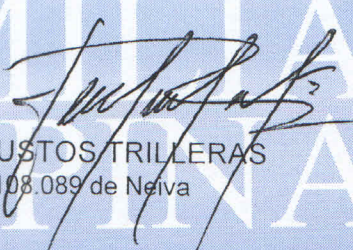

JAIME BUSTOS TRILLERAS
12.108.089 de Neiva

Direccion calle 16 No 18 - 46 Tel 874 6624 Cel 300 224 1272 - 313 304 0368
E- jbustostrilleras@yahoo.es

Servimos con Excelencia Humana



Zona Norte
Calle 34 No. 8-30 Barrio Granjas
Tel: 863 18 18 Ext: 6000

Zona Oriente
Calle 18A entre Carrera 54 y 55 Hospital Comuna 10
Tel: 863 18 18 Ext: 6308

Hospital Canaima
Calle 26 Sur con Cra. 22
Tel: 863 18 18 Ext 6587

Zona Sur
Calle 2 C No. 28-13 Barrio Los Parques
Tel: 863 18 18 Ext: 6200

Teléfonos: Subgerencia: 872 62 61 / Gerencia 872 63 60 / Referencia 872 62 60 / Atención al usuario 872 63 66 Neiva

Línea Amiga 8632828 (Citas)

EMPRESA SOCIAL DEL ESTADO

CARMEN EMILIA OSPINA

REPUBLICA DE COLOMBIA

**CONSEJO PROFESIONAL NACIONAL DE INGENIERIA
Y SUS PROFESIONES AUXILIARES.**

MATRICULA No. 25202089912CND
INGENIERO CIVIL
DE FECHA 17/01/2002
APELLIDOS
BUSTOS TRILLERAS
NOMBRES
JAIME
C.C. 12.108.089
UNIVERSIDAD
ANTONIO NARIÑO - BTA.

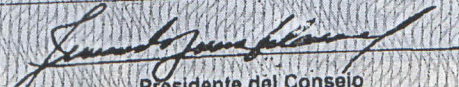
Presidente del Consejo

CARMEN
EMILIA
OSPINA

IDentico S.A

Esta tarjeta es el único documento idóneo que autoriza a su titular para ejercer la profesión de ingeniero dentro de los parámetros establecidos por la Ley 64/78, la Ley 435/98 y el Decreto Reglamentario 2500/87, de acuerdo con el cual se expide.

Cra. 7a. No. 64 - 19

Tel. 2498138 Bogotá D.C.

04478

Servimos con Excelencia Humana



Zona Norte
Calle 34 No. 8-30 Barrio Granjas
Tel: 863 18 18 Ext: 6000

Zona Oriente
Calle 18A entre Carrera 54 y 55 Hospital Comana 10
Tel: 863 18 18 Ext: 6308

Hospital Canaima
Calle 26 Sur con Cra. 22
Tel: 863 18 18 Ext 6587

Zona Sur
Calle 2 C No. 28-13 Barrio Los Parques
Tel: 863 18 18 Ext: 6200

Teléfonos: Subgerencia: 872 62 61 / Gerencia 872 63 60 / Referencia 872 62 60 / Atención al usuario 872 63 66 Neiva

Línea Amiga 8632828 (Citas)

EMPRESA SOCIAL DEL ESTADO
CARMEN EMILIA OSPINA
NIT. 813.005.265-7



INDICE DERECHO

FECHA DE NACIMIENTO 02-JUL-1956
TERUEL
(HUILA)
LUGAR DE NACIMIENTO
1.60 **B+** **M**
ESTATURA G.S. RH SEXO
17-ENE-1976 NEIVA
FECHA Y LUGAR DE EXPEDICION

REGISTRADOR NACIONAL
JUAN CARLOS GALINDO VACHA



A-1900100-50159482-M-0012108089-20071013

01810 07286M 02 239486236

CARMEN
EMILIA
OSPINA

REPUBLICA DE COLOMBIA
IDENTIFICACION PERSONAL
CEDULA DE CIUDADANIA

NUMERO **12.108.089**

BUSTOS TRILLERAS
APELLIDOS

JAIME
NOMBRES



Jaime Bustos Trilleras
FIRMA

Servimos con Excelencia Humana



Zona Norte
Calle 34 No. 8-30 Barrio Granjas
Tel: 863 18 18 Ext: 6000

Zona Oriente
Calle 18A entre Carrera 54 y 55 Hospital Comuna 10
Tel: 863 18 18 Ext: 6308

Hospital Canaima
Calle 26 Sur con Cra. 22
Tel: 863 18 18 Ext 6587

Zona Sur
Calle 2 C No. 28-13 Barrio Los Parques
Tel: 863 18 18 Ext: 6200

Teléfonos: Subgerencia: 872 62 61 / Gerencia 872 63 60 / Referencia 872 62 60 / Atención al usuario 872 63 66 Neiva Línea Amiga 8632828 (Citas)

OFICINA DE REGISTRO DE INSTRUMENTOS PÚBLICOS
DE NEIVA
CERTIFICADO DE TRADICIÓN
MATRÍCULA INMOBILIARIA

Página: 1

Nro Matrícula: 200-128375

Impreso el 17 de Febrero de 2016 a las 12:11:35 pm

"ESTE CERTIFICADO REFLEJA LA SITUACION JURIDICA DEL INMUEBLE
HASTA LA FECHA Y HORA DE SU EXPEDICION"

No tiene validez sin la firma del registrador en la última página

CIRCULO REGISTRAL: 200 NEIVA DEPTO: HUILA MUNICIPIO: NEIVA VEREDA: NEIVA

FECHA APERTURA: 3/2/1997 RADICACIÓN: 1997-1442 CON: ESCRITURA DE 17/1/1997

COD CATASTRAL: 41001010906170006000

ESTADO DEL FOLIO: **ACTIVO**

COD CATASTRAL ANT: 01-09-0617-0006-000

=====

DESCRIPCIÓN: CABIDA Y LINDEROS:

CONTENIDOS EN ESCRITURA NRO 54 DE FECHA 17-01-97 EN NOTARIA 4 DE NEIVA LOTE # 19 MANZANA Y CON AREA DE 72 M2 (SEGUN DECRETO 1711 DE JULIO 6/84).

COMPLEMENTACIÓN:

LA EMPRESA DE VIVIENDA DE INTERES SOCIAL Y REFORMA URBANA DE NEIVA-EMVINEIVA, ADQUIRIO EN MAYOR EXTENSION POR COMPRA A LA CAJA DE CREDITO AGRARIO INDUSTRIAL Y MINERO, SEGUN ESCRITURA #2951 DEL 22 DE DICIEMBRE DE 1995 NOTARIA 2. DE NEIVA, REGISTRADA EL 03 DE ENERO DE 1996 AL FOLIO DE MATRICULA INMOBILIARIA #200-0041502.----LA CAJA DE CREDITO AGRARIO INDUSTRIAL Y MINERO, ADQUIRIO EN MAYOR EXTENSION POR REMATE PROPUESTO CONTRA JORGE LOZANO FALLA, SEGUN AUTO DEL 23 DE SEPTIEMBRE DE 1992 PROFERIDO POR EL JUZGADO PROMISCOUO DEL CTO. DE MONTERREY CASANARE, REGISTRADO EL 07 DE DICIEMBRE DE 1994 AL FOLIO DE MATRICULA INMOBILIARIA #200-0041502; ACLARADA EN CUANTO A LA CABIDA Y LINDEROS POR ESCRITURA #2951 DEL 22 DE DICIEMBRE DE 1995 NOTARIA 2. DE NEIVA, REGISTRADA EL 03 DE ENERO DE 1996 AL FOLIO DE MATRICULA INMOBILIARIA #200-0041502.----JORGE LOZANO FALLA, ADQUIRIO EN MAYOR EXTENSION POR ADJUDICACION QUE SE LE HIZO EN LA LIQUIDACION DE LA COMUNIDAD FORMADA CON DOLLY CARMENZA CORTES SANDOVAL, SEGUN ESCRITURA #481 DEL 12 DE MARZO DE 1984 NOTARIA 1. DE NEIVA, REGISTRADA EL 27 DE MARZO DE 1984 AL FOLIO DE MATRICULA INMOBILIARIA #200-0041502.----JORGE LORENZO FALLA Y DOLLY CARMENZA CORTES DE SANDOVAL, ADQUIRIERON EN MAYOR EXTENSION POR ADJUDICACION QUE SE LES HIZO EN EL JUICIO DE SUCESION DE ELISA FALLA DE LOZANO, QUE SIGUIO SU CURSO EN EL JUZGADO 20. CIVIL DEL CIRCULO DE NEIVA, CUYA HIJUELA SE REGISTRO JUNTO CON LA SENTENCIA APROBATORIA EL 14 DE OCTUBRE DE 1983, EN EL FOLIO DE MATRICULA NO.200-0015649;..... ACLARADA EN CUANTO A SU CABIDAPOR ESCRITURA NO. 481 MARZO 12 DE 1984, NOTARIA 1A. NEIVA; INSCRITA MARZO 27 DE 1984, EN EL FOLIO DE MATRICULA NO.200-0015649, ANTES CITADO; Y ACLARADA EN CUANTO SUS LINDEROS POR ESCRITURA NO.89 DE ENERO 28 DE 1982, NOTARIA 2A. NEIVA, INSCRITA FEBRERO 5 DE 1982, EN EL FOLIO DE MATRICULA NO.200-0015649, YA CITADO.- ELISA FALLA DE LOZANO, ADQUIRIO EN MAYOR EXTENSION POR ADJUDICACION QUE SE LE HIZO EN LA PARTICION MATERIAL CELEBRADA CON MARIA VIRGINIA SANCHEZ DE SEFAIR, MARIA INES SANCHEZ FALLA Y CARLOS NICOLAS SANCHEZ FALLA; SEGUN ESCRITURA NO.622 DE 5 DE MAYO DE 1.978, OTORGADA EN LA NOTARIA SEGUNDA DE NEIVA, REGISTRADA EL 5 DE JULIO DEL MISMO AÑO, BAJO LA MATRICULA INMOBILIARIA 200-0013810.- ELISA FALLA DE LOZANO, ADQUIRIO EL DERECHO PARA QUE SE LE ADJUDICARA EN LA ANTERIOR PARTICION, POR ADJUDICACION QUE SE LE HIZO EN EL JUICIO DE SUCESION DE SILVESTRE FALLA BORRERO, QUE SIGUIO CURSO EN EL JUZGADO PRIMERO CIVIL DEL CIRCUITO DE NEIVA Y OBRA PROTOCOLIZADA EN LA NOTARIA SEGUNDA DE NEIVA POR ESCRITURA NO.2.527 DE 30 DE DICIEMBRE DE 1.977, SEGUN HIJUELA REGISTRADA JUNTO CON SU SENTENCIA APROBATORIA DE LA PARTICION EL 15 DE SEPTIEMBRE DE 1.975, EN LA MATRICULA INMOBILIARIA 200-0002778.- EL CAUSANTE, SILVESTRE FALLA BORRERO, HABIA ADQUIRIDO ASI: POR COMPRA A ANUNCIACION MOSQUERA, SEGUN ESCRITURA NO.718 DE 8 DE OCTUBRE DE 1.927, DE LA NOTARIA PRIMERA DE NEIVA, REGISTRADA EL 17 DE LOS MISMOS MES Y AÑO, EN EL LIBRO 10., TOMO 50., PAGINA 376, PARTIDA NO.1.529; POR COMPRA A ANA ROSA, JULIA Y MARIA DEL TRANSITO CALDERON, POR ESCRITURA NO.685 DE 3 DE DICIEMBRE DE 1.936, OTORGADA EN LA NOTARIA PRIMERA DE NEIVA, REGISTRADA EL 19 DE FEBRERO DE 1.937, EN EL LIBRO 10., TOMO 10., PAGINA 218, PARTIDA NO.274; POR COMPRA A LIBRADA MOSQUERA VDA DE BAUTISTA, POR ESCRITURA NO.207 DE 10 DE JULIO DE 1.943, OTORGADA EN LA NOTARIA SEGUNDA DE NEIVA, REGISTRADA EL 27 DE DICIEMBRE DEL MISMO AÑO, EN EL LIBRO 10., TOMO 20., PAGINA 287, PARTIDA NO.1.307; POR COMPRA A RAUL DELGADO ROJAS, POR ESCRITURA NO.462 DE 7 DE ABRIL DE 1.961, OTORGADA EN LA NOTARIA PRIMERA DE NEIVA, REGISTRADA EL 26 DE LOS MISMOS MES Y AÑO, EN EL LIBRO 10., TOMO 20., PAGINA 106, PARTIDA NO.1.205; POR COMPRA A ALBERTO QUIMBAYA ROJAS POR ESCRITURA NO.856 DE 11 DE JUNIO DE 1.963, OTORGADA EN LA NOTARIA PRIMERA DE NEIVA, REGISTRADA EL 23 DE LOS MISMOS MES Y AÑO, EN EL LIBRO 10., TOMO 30., PAGINA 149, PARTIDA NO.2.011; POR ADJUDICACION QUE SE LE HIZO EN EL JUICIO DE SUCESION DE FELISA SOLANO DE FALLA, PROTOCOLIZADO EN LA NOTARIA SEGUNDA DE NEIVA, POR

**OFICINA DE REGISTRO DE INSTRUMENTOS PÚBLICOS
DE NEIVA
CERTIFICADO DE TRADICIÓN
MATRÍCULA INMOBILIARIA**

Página: 3

Nro Matrícula: 200-128375

Impreso el 17 de Febrero de 2016 a las 12:11:35 pm

**"ESTE CERTIFICADO REFLEJA LA SITUACION JURIDICA DEL INMUEBLE
HASTA LA FECHA Y HORA DE SU EXPEDICION"**

No tiene validez sin la firma del registrador en la última página

DE: CAJA DE CREDITO AGRARIO INDUSTRIAL Y MINERO
A: LOZANO FALLA JORGE CC# 4873161

ANOTACIÓN: Nro: 6 Fecha 10/6/1997 Radicación 1997-9702
DOC: ESCRITURA 676 DEL: 4/4/1997 NOTARIA 5 DE NEIVA VALOR ACTO: \$ 8.950.000
ESPECIFICACION: MODO DE ADQUISICION : 101 COMPRAVENTA

PERSONAS QUE INTERVIENEN EN EL ACTO (X-Titular de derecho real del dominio, I-Titular de dominio incompleto)
DE: EMPRESA DE VIVIENDA DE INTERES SOCIAL Y REFORMA URBANA DE NEIVA "EMVINEIVA"

A: BOTERO SUAREZ JAVIER CC# 12129203 X
A: MULCUE DELGADO CLARA ROSA CC# 55153791 X

ANOTACIÓN: Nro: 7 Fecha 10/6/1997 Radicación 1997-9702
DOC: ESCRITURA 676 DEL: 4/4/1997 NOTARIA 5 DE NEIVA VALOR ACTO: \$ 0
ESPECIFICACION: LIMITACION AL DOMINIO : 370 PATRIMONIO DE FAMILIA

PERSONAS QUE INTERVIENEN EN EL ACTO (X-Titular de derecho real del dominio, I-Titular de dominio incompleto)

DE: BOTERO SUAREZ JAVIER CC# 12129203 X
DE: MULCUE DELGADO CLARA ROSA CC# 55153791 X
A: FAVOR DE SU ESPOSA (O) Y DE SUS HIJOS Y DE LOS QUE LLEGARE (N) A TENER EN UN FUTURO

ANOTACIÓN: Nro: 8 Fecha 10/6/1997 Radicación 1997-9702
DOC: ESCRITURA 676 DEL: 4/4/1997 NOTARIA 5 DE NEIVA VALOR ACTO: \$ 0
ESPECIFICACION: OTRO : 915 OTROS - AFECTACION A VIVIENDA FAMILIAR

PERSONAS QUE INTERVIENEN EN EL ACTO (X-Titular de derecho real del dominio, I-Titular de dominio incompleto)

A: BOTERO SUAREZ JAVIER CC# 12129203 X
A: MULCUE DELGADO CLARA ROSA CC# 55153791 X

ANOTACIÓN: Nro: 9 Fecha 10/6/1997 Radicación 1997-9702
DOC: ESCRITURA 676 DEL: 4/4/1997 NOTARIA 5 DE NEIVA VALOR ACTO: \$ 0
ESPECIFICACION: GRAVAMEN : 210 HIPOTECA - ABIERTA DE CUANTIA INDETERMINADA

PERSONAS QUE INTERVIENEN EN EL ACTO (X-Titular de derecho real del dominio, I-Titular de dominio incompleto)

DE: BOTERO SUAREZ JAVIER CC# 12129203 X
DE: MULCUE DELGADO CLARA ROSA CC# 55153791 X
A: COOPERATIVA FINANCIERA DE CREDITO "COFICREDITO"

ANOTACIÓN: Nro: 10 Fecha 8/6/1998 Radicación 1998-10276
DOC: ESCRITURA 990 DEL: 21/5/1998 NOTARIA 5 DE NEIVA VALOR ACTO: \$ 0

Se cancela la anotación No. 9

ESPECIFICACION: CANCELACION : 650 CANCELACION HIPOTECA - ABIERTA DE CUANTIA INDETERMINADA
PERSONAS QUE INTERVIENEN EN EL ACTO (X-Titular de derecho real del dominio, I-Titular de dominio incompleto)

DE: COOPERATIVA FINANCIERA DE CREDITO -COFICREDITO- EN LIQUIDACION NIT# 8911006501
A: BOTERO SUAREZ JAVIER CC# 12129203 X
A: MULCUE DELGADO CLARA ROSA CC# 55153791 X

NRO TOTAL DE ANOTACIONES: *10*

SALVEDADES: (Información Anterior o Corregida)

Anotación Nro: 0 No. corrección: 1 Radicación: 2011-200-3-870 Fecha: 16/7/2011

SE ACTUALIZA FICHA CATASTRAL CON LA SUMINISTRADA POR EL I.G.A.C., SEGUN RES. NO. 8589 DE 27-11-2008 PROFERIDA

OFICINA DE REGISTRO DE INSTRUMENTOS PÚBLICOS
DE NEIVA
CERTIFICADO DE TRADICIÓN
MATRÍCULA INMOBILIARIA

Página: 2

Nro Matrícula: 200-128375

Impreso el 17 de Febrero de 2016 a las 12:11:35 pm

"ESTE CERTIFICADO REFLEJA LA SITUACION JURIDICA DEL INMUEBLE
HASTA LA FECHA Y HORA DE SU EXPEDICION"

No tiene validez sin la firma del registrador en la última página

ESCRITURA NO.591 DE 5 DE JULIO DE 1.95X, SEGUN HIJUELA REGISTRADA JUNTO CON LA SENTENCIA APROBATORIA DE LA PARTICION EL 27 DE JUNIO DEL MISMO A%O, EN EL LIBRO DE CAUSAS MORTUORIAS, TOMO 20., PAGINA 117 Y 124, BAJO LAS PARTIDAS NOS.202 Y 219, RESPECTIVAMENTE; Y POR ADJUDICACION QUE SE LE HIZO EN LA PARTICION EXTRAJUDICIAL CELEBRADA CON JORGE EDUARDO Y EUGENIO FALLA SOLANO, INES FALLA DE BUENO, VIRGINIA FALLA DE SANCHEZ Y MARIA ELISA FALLA DE LOZANO, SEGUN CONSTA EN LA ESCRITURA NO.725 DE 2 DE AGOSTO DE 1.952, OTORGADA EN LA NOTARIA SEGUNDA DE NEIVA, REGISTRADA EL 4 DE NOVIMBRE DEL MISMO A%O., EN EL LIBRO 10., TOMO 20., PAGINA 260, PARTIDA NO.1.442.-

DIRECCIÓN DEL INMUEBLE Tipo de predio: URBANO

1) CALLE 74E. #5-40 LOTE 19 MANZANA Y. URBANIZACION VIRGILIO BARCO VARGAS

MATRÍCULA ABIERTA CON BASE EN LA(s) SIGUIENTE(S) MATRICULA(S) (En caso de Integración y otros)

200-41502

ANOTACIÓN: Nro: 1 Fecha: 13/6/1984 Radicación
DOC: ESCRITURA 1602 DEL: 11/6/1984 NOTARIA 2 DE NEIVA VALOR ACTO: \$ 20.000.000
ESPECIFICACION: GRAVAMEN : 210 HIPOTECA
PERSONAS QUE INTERVIENEN EN EL ACTO (X-Titular de derecho real del dominio, I-Titular de dominio incompleto)
DE: LOZANO FALLA JORGE X
A: CAJA DE CREDITO AGRARIO, INDUSTRIAL Y MINERO. NIT# 99999047

ANOTACIÓN: Nro: 2 Fecha: 18/9/1984 Radicación 84-06602
DOC: ESCRITURA 2.623 DEL: 6/9/1984 NOTARIA 2 DE NEIVA VALOR ACTO: \$ 8.000.000
ESPECIFICACION: GRAVAMEN : 210 AMPLIACION HIPOTECA
PERSONAS QUE INTERVIENEN EN EL ACTO (X-Titular de derecho real del dominio, I-Titular de dominio incompleto)
DE: LOZANO FALLA JORGE X
A: CAJA DE CREDITO AGRARIO INDUSTRIAL Y MINERO

ANOTACIÓN: Nro: 3 Fecha: 31/1/1997 Radicación: 1997-1442
DOC: ESCRITURA 54 DEL: 17/1/1997 NOTARIA 4 DE NEIVA VALOR ACTO: \$ 0
ESPECIFICACION: OTRO 911 LOTE0
PERSONAS QUE INTERVIENEN EN EL ACTO (X-Titular de derecho real del dominio, I-Titular de dominio incompleto)
A: EMPRESA DE VIVIENDA DE INTERÉS SOCIAL Y RÉFORMA URBANA DE NEIVA "EMVINEIVA" X

ANOTACIÓN: Nro: 4 Fecha: 12/2/1997 Radicación 1997-2180
DOC: ESCRITURA 455 DEL: 10/2/1997 NOTARIA 3 DE NEIVA VALOR ACTO: \$ 20.000.000
Se cancela la anotación No. 1
ESPECIFICACION: CANCELACION 650 CANCELACION HIPOTECA
PERSONAS QUE INTERVIENEN EN EL ACTO (X-Titular de derecho real del dominio, I-Titular de dominio incompleto)
DE: CAJA DE CREDITO AGRARIO INDUSTRIAL Y MINERO
A: LOZANO FALLA JORGE CC# 4873161

ANOTACIÓN: Nro: 5 Fecha: 12/2/1997 Radicación 1997-2180
DOC: ESCRITURA 455 DEL: 10/2/1997 NOTARIA 3 DE NEIVA VALOR ACTO: \$ 8.000.000
Se cancela la anotación No. 2
ESPECIFICACION: CANCELACION : 670 CANCELACION AMPLIACION HIPOTECA
PERSONAS QUE INTERVIENEN EN EL ACTO (X-Titular de derecho real del dominio, I-Titular de dominio incompleto)

OFICINA DE REGISTRO DE INSTRUMENTOS PÚBLICOS
DE NEIVA
CERTIFICADO DE TRADICIÓN
MATRÍCULA INMOBILIARIA

Página: 4

Nro Matrícula: 200-128375

Impreso el 17 de Febrero de 2016 a las 12:11:35 pm

"ESTE CERTIFICADO REFLEJA LA SITUACION JURIDICA DEL INMUEBLE
HASTA LA FECHA Y HORA DE SU EXPEDICION"

No tiene validez sin la firma del registrador en la última página

POR LA S.N.R (CONVENIO IGAC-SNR DE 23-09-2008)

FIN DE ESTE DOCUMENTO

El interesado debe comunicar cualquier falla o error en el registro de los documentos

USUARIO: 56452 impreso por: 56452

TURNO: 2016-200-1-16798 FECHA: 17/2/2016

NIS: XtSCha13mMKtoCUceQxgFXI5GSJRbQZ0NSUCHUnYazCPcjr9TcNAA==

Verificar en: <http://192.168.76.54:8190/WS-SIRClient/>

EXPEDIDO EN: NEIVA



El registrador REGISTRADOR PRINCIPAL (E) CARLOS ARMANDO PERDOMO CORDOBA

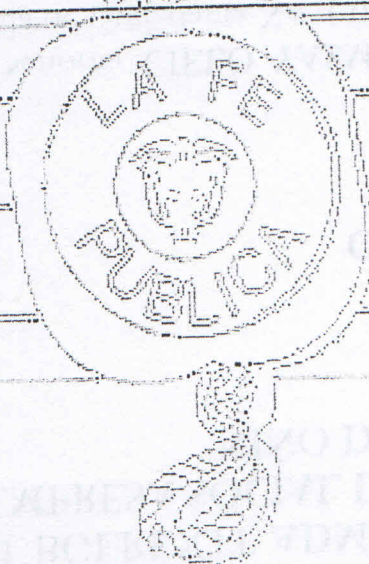

SUPERINTENDENCIA

DE NOTARIADO

Y REGISTRO

LA GUARDA DE LA FE PUBLICA

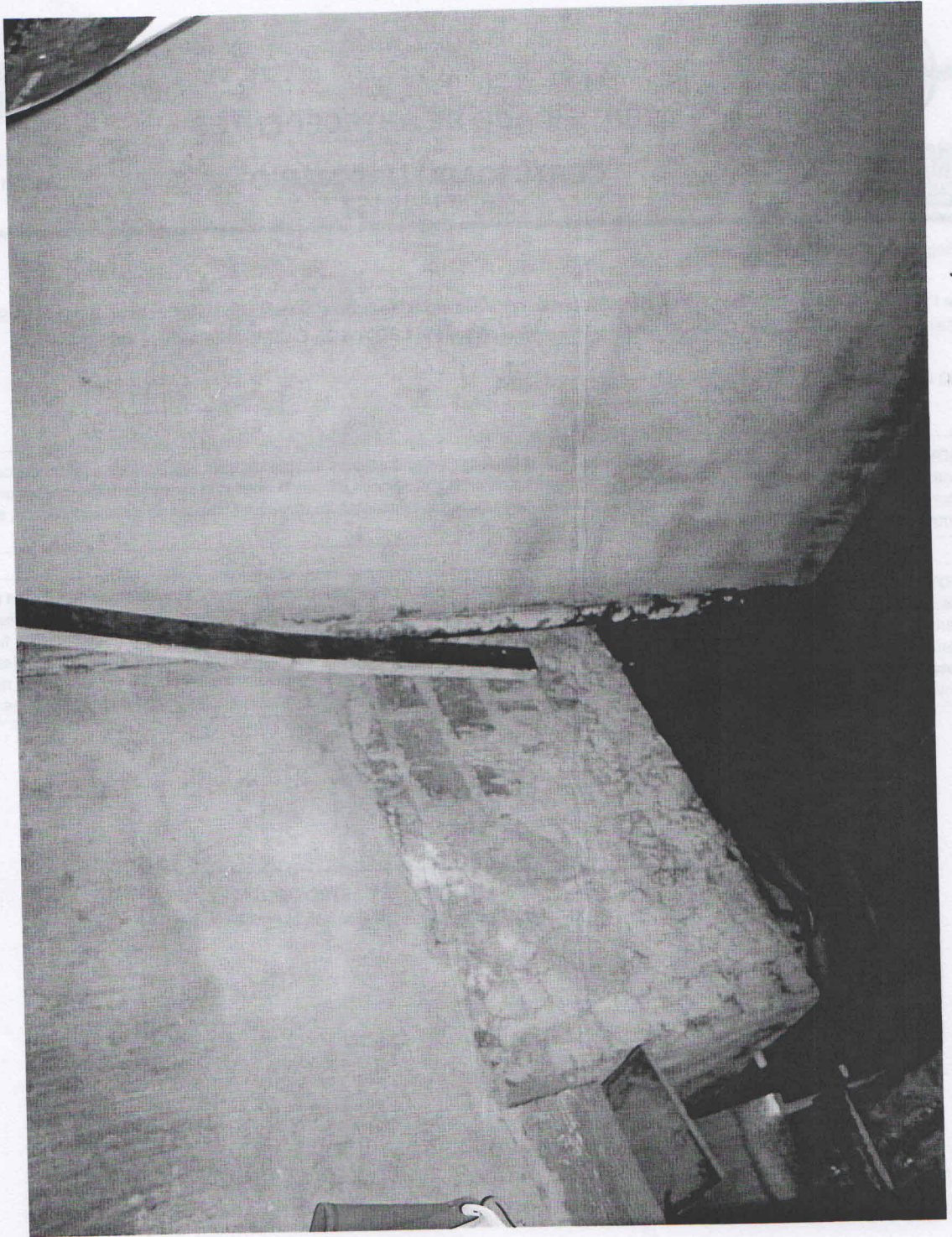

ATENCIÓN:
ESTE CEMENTO DEBETE SE USAR EN EL VEDADO DE LA TUBERÍA, VERIFICAR QUE EL MORTERO DEL CENTRO SEA EL MISMO DE
LOS QUE SE USAN EN EL VEDADO.

www.cemex.com
Cemento Portland Tipo 20 MPa
Cemento Portland Tipo 30 MPa
Cemento Portland Tipo 40 MPa
Cemento Portland Tipo 50 MPa
Cemento Portland Tipo 60 MPa
Cemento Portland Tipo 70 MPa
Cemento Portland Tipo 80 MPa
Cemento Portland Tipo 90 MPa
Cemento Portland Tipo 100 MPa
Cemento Portland Tipo 110 MPa
Cemento Portland Tipo 120 MPa
Cemento Portland Tipo 130 MPa
Cemento Portland Tipo 140 MPa
Cemento Portland Tipo 150 MPa
Cemento Portland Tipo 160 MPa
Cemento Portland Tipo 170 MPa
Cemento Portland Tipo 180 MPa
Cemento Portland Tipo 190 MPa
Cemento Portland Tipo 200 MPa
Cemento Portland Tipo 210 MPa
Cemento Portland Tipo 220 MPa
Cemento Portland Tipo 230 MPa
Cemento Portland Tipo 240 MPa
Cemento Portland Tipo 250 MPa
Cemento Portland Tipo 260 MPa
Cemento Portland Tipo 270 MPa
Cemento Portland Tipo 280 MPa
Cemento Portland Tipo 290 MPa
Cemento Portland Tipo 300 MPa
Cemento Portland Tipo 310 MPa
Cemento Portland Tipo 320 MPa
Cemento Portland Tipo 330 MPa
Cemento Portland Tipo 340 MPa
Cemento Portland Tipo 350 MPa
Cemento Portland Tipo 360 MPa
Cemento Portland Tipo 370 MPa
Cemento Portland Tipo 380 MPa
Cemento Portland Tipo 390 MPa
Cemento Portland Tipo 400 MPa
Cemento Portland Tipo 410 MPa
Cemento Portland Tipo 420 MPa
Cemento Portland Tipo 430 MPa
Cemento Portland Tipo 440 MPa
Cemento Portland Tipo 450 MPa
Cemento Portland Tipo 460 MPa
Cemento Portland Tipo 470 MPa
Cemento Portland Tipo 480 MPa
Cemento Portland Tipo 490 MPa
Cemento Portland Tipo 500 MPa
Cemento Portland Tipo 510 MPa
Cemento Portland Tipo 520 MPa
Cemento Portland Tipo 530 MPa
Cemento Portland Tipo 540 MPa
Cemento Portland Tipo 550 MPa
Cemento Portland Tipo 560 MPa
Cemento Portland Tipo 570 MPa
Cemento Portland Tipo 580 MPa
Cemento Portland Tipo 590 MPa
Cemento Portland Tipo 600 MPa
Cemento Portland Tipo 610 MPa
Cemento Portland Tipo 620 MPa
Cemento Portland Tipo 630 MPa
Cemento Portland Tipo 640 MPa
Cemento Portland Tipo 650 MPa
Cemento Portland Tipo 660 MPa
Cemento Portland Tipo 670 MPa
Cemento Portland Tipo 680 MPa
Cemento Portland Tipo 690 MPa
Cemento Portland Tipo 700 MPa
Cemento Portland Tipo 710 MPa
Cemento Portland Tipo 720 MPa
Cemento Portland Tipo 730 MPa
Cemento Portland Tipo 740 MPa
Cemento Portland Tipo 750 MPa
Cemento Portland Tipo 760 MPa
Cemento Portland Tipo 770 MPa
Cemento Portland Tipo 780 MPa
Cemento Portland Tipo 790 MPa
Cemento Portland Tipo 800 MPa
Cemento Portland Tipo 810 MPa
Cemento Portland Tipo 820 MPa
Cemento Portland Tipo 830 MPa
Cemento Portland Tipo 840 MPa
Cemento Portland Tipo 850 MPa
Cemento Portland Tipo 860 MPa
Cemento Portland Tipo 870 MPa
Cemento Portland Tipo 880 MPa
Cemento Portland Tipo 890 MPa
Cemento Portland Tipo 900 MPa
Cemento Portland Tipo 910 MPa
Cemento Portland Tipo 920 MPa
Cemento Portland Tipo 930 MPa
Cemento Portland Tipo 940 MPa
Cemento Portland Tipo 950 MPa
Cemento Portland Tipo 960 MPa
Cemento Portland Tipo 970 MPa
Cemento Portland Tipo 980 MPa
Cemento Portland Tipo 990 MPa
Cemento Portland Tipo 1000 MPa

9512.47 2 27 1951
9512.47 2 27 1951

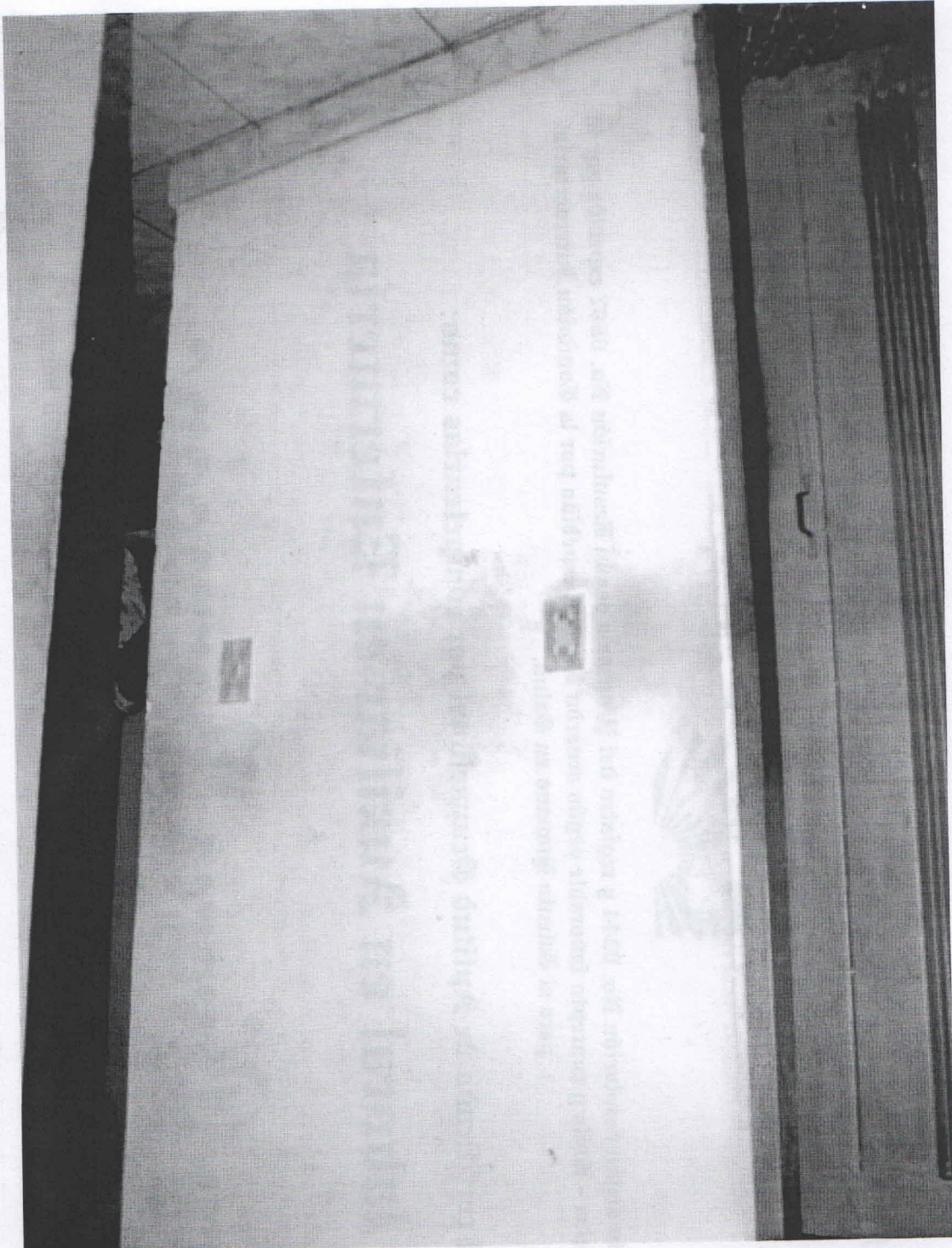

1951
1951
1951

Информация о проекте
Телефон: 348 502 48 30 - 300 230 21 21 - 310 559 02 80 - 311 330
Сайт: www.moscow.ru
401 ПУТЬ СЛУШАЙТЕ ДЕ НЕВЪЗМОЖНО А ЗАМЪ

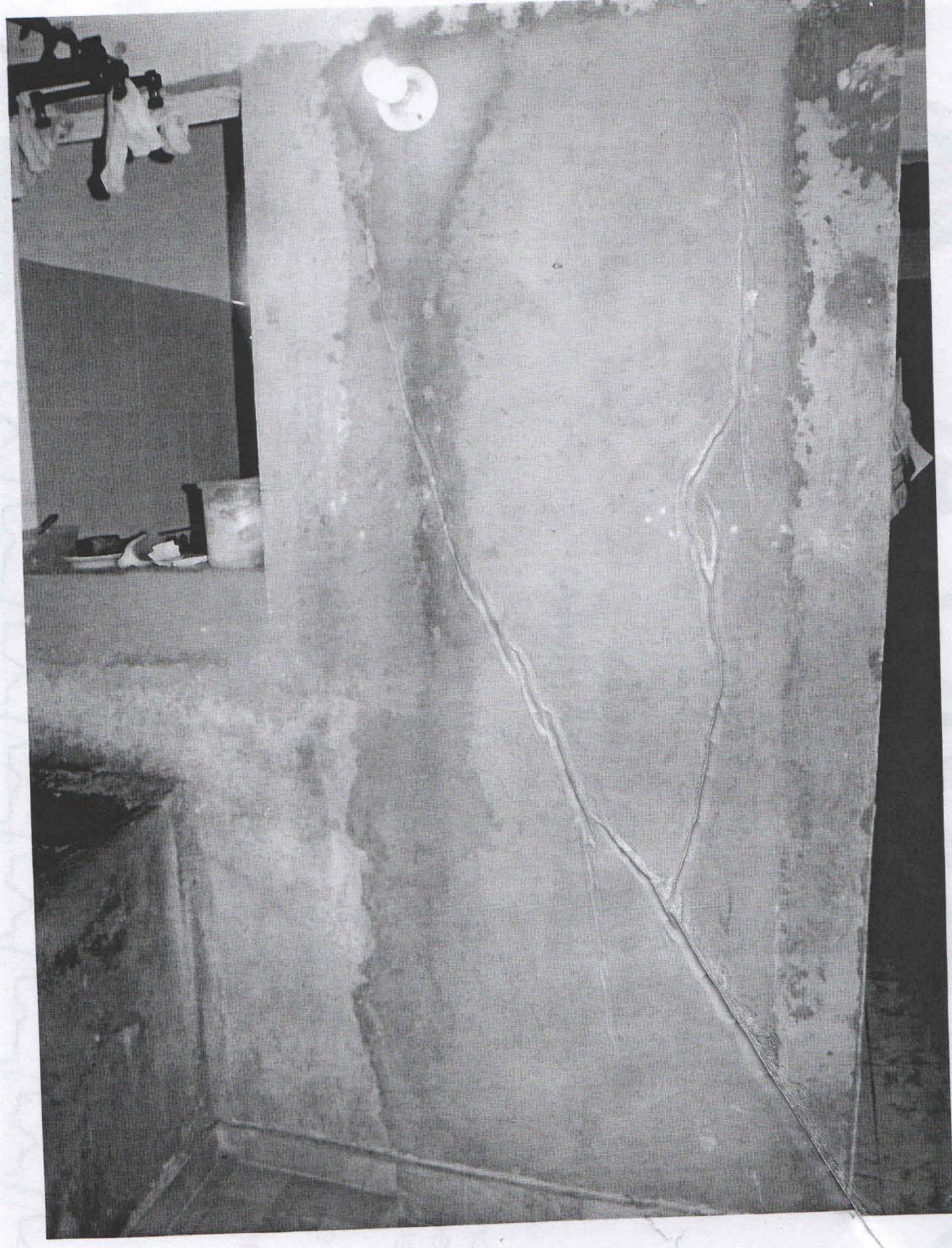

3017
Го ауысуаи зе ехвире о
Dado eu meina (Hilpa)
Лелсе: 10 до Мого са
НОЗЫНГЫН (АМН) де
улыно ь ардыр са

МОСКВА SERVICE V.A. No. 10