

RESOLUCIÓN NO. **11211**
(ABRIL 19 DE 2017)

POR LA CUAL SE AUTORIZA EL PAGO PARCIAL DE CESATIAS

El Gerente (E) de la Empresa Social de Estado "Carmen Emilia Ospina", en uso de sus atribuciones legales y estatutarias, y

CONSIDERANDO

Que la Señora **MARIA FERNANDA NIEVA RODRIGUEZ** Identificada con la cedula de ciudadanía No 26.424.843 de Neiva Huila, desempeñando el cargo de **AUXILIAR AREA DE LA SALUD** en la Empresa Social de Estado Carmen Emilia Ospina.

Que solicita el pago parcial de las Cesantías con el fin de realizar a todo costo la instalación de 8 metros cuadrados de enchape en baño, instalación de 4 metros cuadrados de Drywall totalmente terminado y pintado en baño, instalación de división de ducha, batería sanitaria, lavamanos, cambio de instalaciones hidráulicas y pintura en general del baño. a la vivienda de su propiedad ubicada en la Transversal 36 No 36-250 Torre 5 Apto 503 identificada con Matricula Inmobiliaria No 200-228162.

Que la funcionaria anexa solicitud de retiro parcial de las cesantías No 1000026424843003, Contrato Civil de Obra, documento de identificación del contratista, Presupuesto a todo costo, Fotografías de la vivienda a mejorar, Certificado de Tradición, Extracto de cuenta individual expedido por el Fondo Nacional del Ahorro.

En virtud de lo anterior,

RESUELVE

ARTICULO PRIMERO: Autorizar al **FONDO NACIONAL DEL AHORRO** para que realice el pago parcial de las cesantías a favor de la funcionaria **MARIA FERNANDA NIEVA RODRIGUEZ** Identificada con la cedula de ciudadanía No 26.424.843 de Neiva Huila, por un valor de **DOS MILLONES CINCUENTA Y SEIS MIL SETECIENTOS OCHENTA Y SIETE PESOS** (\$ 2.056.787) MCTE.

ARTICULO SEGUNDO: Presentar evidencia de la inversión al Área de Talento Humano, con el fin de hacer seguimiento para garantizar el adecuado manejo de los recursos que tienen como finalidad realizar las respectivas mejoras a la vivienda de propiedad de la funcionaria dando cumplimiento a lo consagrado en el Artículo 3 del Decreto 2076 de 1967 artículo 21 de la Ley 1429 de 2010, Artículo 256 del Código Sustantivo del Trabajo.

ARTICULO TERCERO: La presente resolución rige a partir de la fecha de expedición.

NOTIFIQUESE Y CÚMPLASE

Dada en Neiva a los Diecinueve (19) días del mes de Abril de dos mil diecisiete (2017)

JORGE ENRIQUE ECHEVERRY S.
Gerente (E)

PATRICIA QUINTERO FIERRO
Subgerente

ROCIO CORREA LOSADA
Coordinador de Talento Humano.

PROYECCIÓN SILVEIRA OSORIO
Apoyo Talento Humano

"Servimos con Excelencia Humana"



Zona Norte
calle 34 No. 8-30 Las Granjas
Teléfono: 8631818 ext. 6025

Zona Oriente
calle 21 No. 55-43 Las Palmas
Teléfono: 8631818 ext. 6308

Hospital Canaima
carrera 22 con calle 26 sur
Teléfono: 8631818 ext. 6587

Zona Sur
calle 2C No. 28-13 Los Parques
Teléfono: 8631818 ext. 6200

Sistema de Información y
Atención al Usuario
Linea Amiga: 8632828

Neiva, 17 de abril del 2017.

Señores

ESE CARMEN EMILIA OSPINA

Neiva-Huila.

E.S.E. CARMEN EMILIA OSPINA
Nit. 813.005.265-7
GERENCIA

Fecha: 19-04-17
Hora: 7:45 AM
Recibe: [Signature]

Cordial saludo;

De manera atenta y respetuosa anexo a la presente los documentos requeridos para adelantar el trámite de retiro parcial de mis cesantías, con el destino de mejora de mi vivienda, así:

- 1- Original formulario de retiro.
- 2- extracto de cesantías.
- 3- Certificado de liberta y tradición.
- 4- Contrato de obra.
- 5- Fotocopia de cedula de arquitecto
- 6- Fotocopia tarjeta profesional de arquitecto.
- 7- Fotocopia de cedula de afiliado.

De antemano agradezco su colaboración.

Atentamente:

MARIA FERNANDA NIEVA RODRIGUEZ

Cedula Nro. 26 424 843 de Neiva.

18/4/2017

SIMAD 4.0

E.S.E CARMEN EMILIA OSPINA

Para del
empresa
origen
codigo:



01-GER-001482-E-2017

Remite: MARIA FERNANDA NIEVA RODRIGUEZ.

Destinatario: JORGE ENRIQUE ECHEVERRY SALAMANCA

Asunto: DOCUMENTOS PARA RETIRO DE CESANTIAS

Fecha 2017-04-18 16:46:00 Folios 16 Anexos:



SOLICITUD DE RETIRO CESANTÍAS

llenar en tinta negra, clara y sin tachones

No. 1000026424843003

Fecha de solicitud: Año 2017 Mes: 04 Día 17

Ciudad: _____
Departamento: _____

DATOS DEL AFILIADO

Tipo de documento de identidad: CE OTRO _____ ¿Cual? _____ Número: 2 6 4 2 4 8 4 3 _____

Primer Apellido NEIVA Segundo Apellido RODRIGUEZ Nombres: MARIA FERNANDA

Dirección de Correspondencia: Cra 25 sur #18-E-09 Ciudad: NEIVA Celular: 3182868946 Teléfono fijo: 8636911 Correo electrónico: WMY1973@loquial.com

Documento de Identificación de la Empresa: NIT RUT _____ Tipo de Empresa: Pública: Privada:

Nombre de la Empresa o Razón Social: _____ Dirección: _____ Teléfono: _____
Ciudad: _____ Departamento: _____

Autorizo el envío de extracto de Cesantías y/o información del FNA por correo electrónico, mensajes de texto y de voz. Si No

RETIROS PARCIALES (marcar solo una opción de retiro)

RETIROS DEFINITIVOS (marcar solo una opción de retiro)

Compra de vivienda Construcción de vivienda

Mejora de vivienda Liberación de gravamen hipotecario

Abonos a créditos FNA Leasing habitacional

Educación (matrícula y/o pensión) Compra de acciones

Retiro por desvinculación laboral dejando saldo

Mecanismo de protección al cesante

Retiro total por desvinculación laboral

Fallecimiento del afiliado

Otros

Monto solicitado retiros parciales: \$ 2.000.000 Monto solicitado retiros definitivos: \$ _____

INFORMACIÓN PARA EL PAGO DE CESANTÍAS DIRECTAMENTE AL AFILIADO (marcar solo una opción de retiro)

Consignación en cuenta bancaria: Tipo de cuenta: Ahorro Corriente Entidad Bancaria Bancolombia

(Opción 1) Número de cuenta: 816952373-84 Ciudad: _____ Departamento: _____

Pago por ventanilla banco convenio: (Ver nota 1) Ciudad: _____ Departamento: _____

INFORMACIÓN PARA PAGO A TERCEROS (marcar solo una opción de retiro)

Tipo de documento de identidad: CC CE NIT _____ Número: _____

Nombre o razón social: _____ Ciudad: _____

Dirección de Correspondencia: _____ Celular: _____ Teléfono fijo: _____

Consignación en cuenta bancaria: Pago por ventanilla banco convenio: (Opción 1) (Opción 2)

Tipo de cuenta: Ahorro Corriente Número de cuenta: _____

Entidad bancaria: _____ Ciudad: _____ Departamento: _____

Declaro bajo juramento que la información contenida en el presente formulario es cierta y que las cesantías se utilizarán para la finalidad señalada (Ver nota 3)

MARIA FERNANDA NEIVA
Firma del afiliado:

26424843 NEIVA
No del documento de identidad

Impresión dactilar
Ver nota 2 al respaldo

ESPACIO EXCLUSIVO FNA

Nombre Revisor	Fecha	Firma
Número de orden de pago.	1	2
Valor orden de pago.	1	2

Diligenciar por el afiliado

VIGILADO SUPERINTENDENCIA FINANCIERA DE COLOMBIA

por el FNA

Requisitos al respaldar

ACP-FO-009-V4

REPUBLICA DE COLOMBIA
IDENTIFICACION PERSONAL
CEDULA DE CIUDADANIA

NUMERO **26.424.843**

NIEVA RODRIGUEZ

APELLIDOS

MARIA FERNANDA

NOMBRES

MARIA FERNANDA NIEVA

FIRMA



REPUBLICA DE COLOMBIA



INDICE DERECHO

FECHA DE NACIMIENTO **14-NOV-1976**

NEIVA
(HUILA)

LUGAR DE NACIMIENTO

1.60

ESTATURA

O+

G.S. RH

F

SEXO

12-MAR-1996 NEIVA

FECHA Y LUGAR DE EXPEDICION

Carlos Ariel Sánchez Torres
REGISTRADOR NACIONAL
CARLOS ARIEL SÁNCHEZ TORRES

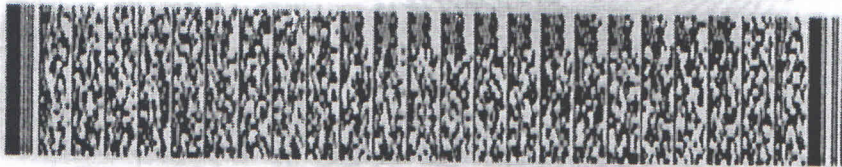

A-1900100-00613817-F-0026424843-20140822

0039667940A 2

6672997880



EL FONDO NACIONAL DEL AHORRO

HACE CONSTAR

Que según el extracto de cesantías procesado por el sistema, el(la) señor(a) NIEVA RODRIGUEZ MARIA FERNANDA identificado(a) con cédula de ciudadanía número 26.424.843 es afiliado(a) desde hace 31 meses con la(s) siguiente(s) entidad(es):

EMPRESA SOCIAL DEL ESTADO CARMEN EMILIA OSPINA (ACT APORTANTE) \$2.056.787

A la fecha tiene un saldo de DOS MILLONES CIENCUENTA Y SEIS MIL SETECIENTOS OCHENTA Y SIETE PESOS CON 00/100 PESOS M/CTE (2.056.787).

Lo anterior según extracto de cesantías anexo.

Dada en Bogotá a los diecisiete(17) días del mes de abril de 2017.

ALEXANDRA PATRICIA OLAYA DAJER
Jefe División Cesantías (E)

Generado por : JHON BREYNER ESCOBAR RODRIGUEZ

www.fna.gov.co

Carrera 65 No. 11-83 Zona Industrial Puente Aranda - Bogotá

Nit: 899 999 284-4 Conmutador: 3810150

Call Center en Bogotá (57+1)3077070

Línea Gratuita Nacional 01 8000 52 7070



MinVivienda

**PROSPERIDAD
PARA TODOS**



GA-FO-050 V1



OFICINA DE REGISTRO DE INSTRUMENTOS PUBLICOS DE NEIVA
CERTIFICADO DE TRADICION
MATRICULA INMOBILIARIA

Certificado generado con el Pin No: 17041734354995055

Nro Matrícula: 200-228162

Página 1

Impreso el 17 de Abril de 2017 a las 11:56:27 AM

**"ESTE CERTIFICADO REFLEJA LA SITUACION JURIDICA DEL INMUEBLE
HASTA LA FECHA Y HORA DE SU EXPEDICION"**

No tiene validez sin la firma del registrador en la ultima página

CIRCULO REGISTRAL: 200 - NEIVA DEPTO: HUILA MUNICIPIO: NEIVA VEREDA: NEIVA
FECHA APERTURA: 01-08-2013 RADICACIÓN: 2013-200-6-11972 CON: ESCRITURA DE: 24-07-2013
CODIGO CATASTRAL: 01-06-0492-0099-901 COD CATASTRAL ANT: SIN INFORMACION

ESTADO DEL FOLIO: **ACTIVO**

DESCRIPCION: CABIDA Y LINDEROS

APTO 503 TORRE 5 (I-1) con area de TOTAL CONST. 48.80 M2 Y AREA PRIV. CONST. 43.75 M2 COEFICIENTE 0.17241379 % cuyos linderos y demas especificaciones obran en ESCRITURA 1874, 2013/07/24, NOTARIA QUINTA NEIVA. Artículo 8 Parágrafo 1º. de la Ley 1579 de 2012

COMPLEMENTACION:

ESCRITURA 1874 DEL 24/7/2013 NOTARIA QUINTA 5 DE NEIVA REGISTRADA EL 25/7/2013 POR LOTEO A: FIDUCIARIA BOGOTA S.A. COMO VOCERA DE FIDEICOMISO FIDUBOGOTA MACROPROYECTO BOSQUES DE SAN LUIS , REGISTRADA EN LA MATRÍCULA 200-227998 .-----
ESCRITURA 1874 DEL 24/7/2013 NOTARIA QUINTA 5 DE NEIVA REGISTRADA EL 25/7/2013 POR ENGLOBE A: FIDUCIARIA BOGOTA S.A. COMO VOCERA DE FIDEICOMISO FIDUBOGOTA MACROPROYECTO BOSQUES DE SAN LUIS , REGISTRADA EN LA MATRÍCULA 200-227309 .-----
ESCRITURA 750 DEL 26/4/2010 NOTARIA SEGUNDA 2 DE NEIVA REGISTRADA EL 28/4/2010 POR CONSTITUCION DE FIDUCIA MERCANTIL DE: SOCIEDAD COMPAÑIA PALMA TROPICAL LTDA. (ANTES DUQUE DE OSPINA E HIJOS & CIA. S EN C.) , A: FIDUCIARIA BOGOTA S.A. COMO VOCERA DE FIDEICOMISO FIDUBOGOTA MACROPROYECTO BOSQUES DE SAN LUIS , REGISTRADA EN LAS MATRÍCULAS 200-203019/200-203018 .--
ESCRITURA 3306 DEL 26/10/2009 NOTARIA QUINTA 5 DE NEIVA REGISTRADA EL 3/11/2009 POR ACLARACION A: NIT. 891.101.599.6 COMPAÑIA PALMA TROPICAL LTDA., ANTES DUQUE DE OSPINA E HIJOS Y CIA. S. EN C. , REGISTRADA EN LA MATRÍCULA 200-203019 .-- ESCRITURA 3199 DEL 19/10/2009 NOTARIA QUINTA 5 DE NEIVA REGISTRADA EL 3/11/2009 POR DESENGLOBE A: NIT. 891.101.599.6 COMPAÑIA PALMA TROPICAL LTDA., ANTES DUQUE DE OSPINA E HIJOS Y CIA. S. EN C. , REGISTRADA EN LAS MATRÍCULAS 200-203019/200-203018....
ESCRITURA 4299 DEL 31/12/2008 NOTARIA QUINTA 5 DE NEIVA REGISTRADA EL 9/1/2009 POR DESENGLOBE A: COMPAÑIA PALMA TROPICAL LTDA ANTES DUQUE DE OSPINA E HIJOS Y CIA S. EN C. , REGISTRADA EN LA MATRÍCULA 200-198364 .--
ESCRITURA 1504 DEL 14/7/2008 NOTARIA PRIMERA 1 DE NEIVA REGISTRADA EL 8/9/2008 POR DESENGLOBE A: COMPAÑIA PALMA TROPICAL LTDA ANTES DUQUE DE OSPINA E HIJOS Y CIA S. EN C. NIT. 891101599 , REGISTRADA EN LA MATRÍCULA 200-197059 .---- ESCRITURA 1.727 DEL 17/10/2002 NOTARIA 5 DE NEIVA REGISTRADA EL 4/12/2002 POR DIVISION MATERIAL A: SOCIEDAD PALMA TROPICAL LTDA ANTES DUQUE DE OSPINA E HIJOS & CIA S. EN C , REGISTRADA EN LA MATRÍCULA 200-169811 .---- ESTE LOTE HACE PARTE DE LA DIVISION MATERIAL EFECTUADA POR ESCRITURA #1632 DEL 19 DE JULIO DE 2001 NOTARIA 3 DE NEIVA, REGISTRADA EL 27 DE JULIO DE 2001 AL FOLIO DE MATRÍCULA INMOBILIARIA #200-0163047; HACE PARTE DEL ENGLOBE EFECTUADO POR ESCRITURA #1632 DEL 19 DE JULIO DE 2001 NOTARIA 3 DE NEIVA, REGISTRADA EL 27 DE JULIO DE 2001 AL FOLIO DE MATRÍCULA INMOBILIARIA #200-0163042; HACE PARTE DE LA DIVISION MATERIAL EFECTUADA POR ESCRITURA #2030 DEL 21 DE DICIEMBRE DE 2000 NOTARIA 5 DE NEIVA, REGISTRADA EL 21 DE DICIEMBRE DE 2000 AL FOLIO DE MATRÍCULA INMOBILIARIA #200-0160101; HACE PARTE DE LA DIVISION MATERIAL EFECTUADA POR ESCRITURA #1124 DEL 10 DE AGOSTO DEL 2000 NOTARIA 5. DE NEIVA, REGISTRADA EL 16 DE AGOSTO DEL 2000 AL FOLIO DE MATRÍCULA INMOBILIARIA #200-0157318; HACE PARTE DE LA DIVISION MATERIAL EFECTUADA POR ESCRITURA #973 DEL 11 DE JULIO DEL 2000 NOTARIA 5 DE NEIVA, REGISTRADA EL 25 DE JULIO DEL 2000 AL FOLIO DE MATRÍCULA INMOBILIARIA #200-0157060; HACE PARTE DEL ENGLOBE EFECTUADO POR ESCRITURA #973 DEL 11 DE JULIO DEL 2000 NOTARIA 5 DE NEIVA, REGISTRADA EL 25 DE JULIO DEL 2000 AL FOLIO DE MATRÍCULA INMOBILIARIA #200-0157058; HACE PARTE DEL ENGLOBE EFECTUADO POR ESCRITURA #1515 DEL 05 DE OCTUBRE DE 1999 NOTARIA 5 DE NEIVA, REGISTRADA EL 08 DE OCTUBRE DE 1999 AL FOLIO DE MATRÍCULA INMOBILIARIA #200-0152839, 200-0152842 Y 200-0152830; HACE PARTE DEL DESENGLOBE EFECTUADO POR ESCRITURA #1073 DEL 27 DE MAYO DE 1997 NOTARIA 5 DE NEIVA, REGISTRADA EL 03 DE JUNIO DE 1997 AL FOLIO DE MATRÍCULA INMOBILIARIA #200-0132898; HACE PARTE DEL DESENGLOBE EFECTUADO POR ESCRITURA #4631 DEL 22 DE NOVIEMBRE DE 1989 NOTARIA 1 DE NEIVA, REGISTRADA EL 29 DE NOVIEMBRE DE 1989 AL FOLIO DE MATRÍCULA INMOBILIARIA #200-0074326; POR LA SOCIEDAD DUQUE DE OSPINA E HIJOS & CIA. S. EN C., DEL QUE ADQUIRIO EN MAYOR EXTENSION POR COMPRA A LA SOCIEDAD INVERSIONES Y PROMOCIONES DEL HUILA LTDA.-PROHUILA LTDA., SEGUN ESCRITURA #1515 DEL 05 DE OCTUBRE DE 1999 NOTARIA 5 DE NEIVA, REGISTRADA EL 08 DE OCTUBRE DE 1999 AL FOLIO DE MATRÍCULA INMOBILIARIA #200-0132898; Y POR COMPRA A OLGA DUQUE DE OSPINA, SEGUN CONSTA EN LA ESCRITURA #478 DEL 07 DE ABRIL DE 1978 NOTARIA 2. D NEIVA, REGISTRADA EL 17 DE MAYO DE 1978 AL FOLIO DE MATRÍCULA INMOBILIARIA #200-0008867.--ESTOS LOTES HACEN PARTE DEL DESENGLOBE EFECTUADO POR ESCRITURA #1515 DEL 05 DE OCTUBRE DE 1999 NOTARIA 5 DE NEIVA, REGISTRADA EL 08 DE OCTUBRE DE 1999 A LOS FOLIOS DE MATRÍCULA INMOBILIARIA #200-0152829 Y 200-0152831; HACE PARTE DEL DESENGLOBE EFECTUADO POR ESCRITURA #1005 DEL 20 DE MAYO DE 1997 NOTARIA 5 DE NEIVA, REGISTRADA EL 03 DE JUNIO DE 1997 AL FOLIO DE MATRÍCULA INMOBILIARIA #200-0132898; HACE PARTE DEL ENGLOBE EFECTUADO POR ESCRITURA #1005 DEL 20 DE MAYO DE 1997 NOTARIA 5. DE NEIVA, REGISTRADA EL 03 DE



**OFICINA DE REGISTRO DE INSTRUMENTOS PUBLICOS DE NEIVA
CERTIFICADO DE TRADICION
MATRICULA INMOBILIARIA**

Certificado generado con el Pin No: 17041734354995055

Nro Matrícula: 200-228162

Página 2

Impreso el 17 de Abril de 2017 a las 11:56:27 AM

**"ESTE CERTIFICADO REFLEJA LA SITUACION JURIDICA DEL INMUEBLE
HASTA LA FECHA Y HORA DE SU EXPEDICION"**

No tiene validez sin la firma del registrador en la última página

JUNIO DE 1997 AL FOLIO DE MATRICULA INMOBILIARIA #200-0132895; HACE PARTE DEL DESENGLOBE EFECTUADO POR ESCRITURA #4119 DEL 16 DE SEPTIEMBRE DE 1993 NOTARIA 3. DE NEIVA, REGISTRADA EL 27 DE SEPTIEMBRE DE 1993 AL FOLIO DE MATRICULA INMOBILIARIA #200-0098870; HACE PARTE DEL DESENGLOBE EFECTUADO POR ESCRITURA #1639 DEL 21 DE ABRIL DE 1994 NOTARIA 3. DE NEIVA, REGISTRADA EL 06 DE MAYO DE 1994 AL FOLIO DE MATRICULA INMOBILIARIA #200-0108509; HACE PARTE DEL DESENGLOBE EFECTUADO POR LA ESC # 1424 DE FECHA MAYO 15 DE 1990 OTORGADA EN LA NOTARIA PRIMERA DE NEIVA, INSCRITA OCTUBRE 4 DE 1990 EN EL FOLIO DE MATRICULA INMOBILIARIA # 200-0078549; Y HACE PARTE DEL LOTEADO POR ESCRITURA #1211 JUNIO 3 DE 1.983 NOTARIA SEGUNDA DE NEIVA, INSCRITA JUNIO 9 DE 1983, BAJO LA MATRICULA INMOBILIARIA N0.200-0036660, POR LA SOCIEDAD INVERSIONES Y PROMOCIONES DEL HUILA LTDA . "PROHUILA LTDA." DEL QUE HUBO EN MAYOR EXTENSION POR COMPRA A LA SOCIEDAD DUQUE DE OSPINA E HIJOS & CIA S. EN S., POR ESCRITURA N0.1211 DE JUNIO 3 DE 1.983, NOTARIA SEGUNDA DE NEIVA, INSCRITA AL FOLIO DE MATRICULA INMOBILIARIA N0.200-0036100. ACLARADA EN CUANTO A LOS LINDEROS POR ESCRITURA N0.3313 OCTUBRE 11 DE 1985 NOTARIA SEGUNDA DE NEIVA, INSCRITA NOVIEMBRE 25 DE 1985, BAJO LA MATRICULA INMOBILIARIA N0.200-0036660; Y ACLARADA EN CUANTO A CABIDA POR ESCRITURA N0.4343 OCTUBRE 28 DE 1988 NOTARIA 1. DE NEIVA, INSCRITA FEBRERO 22 DE 1989, BAJO LA MATRICULA INMOBILIARIA N0.36660, YA CITADA LA SOCIEDAD "DUQUE OSPINA E HIJOS Y CIA. S. EN C." ADQUIRIO EN MAYOR EXTENSION, POR COMPRA QUE HIZO A OLGA DUQUE SE OSPINA, SEGUN EN LA ESCRITURA N0.478 DEL 7 DE ABRIL DE 1978 OTORGADA EN LA NOTARIA SEGUNDA DE NEIVA, REGISTRADA EL 17 DE MAYO SIGUIENTE, EN EL FOLIO DE MATRICULA INMOBILIARIA N0.200-0008867.----OLGA DUQUE DE OSPINA, ADQUIRIO EN MAYOR EXTENSION, POR COMPRA QUE HIZO A MAXIMILIANO DUQUE GOMEZ, SEGUN CONSTA EN LA ESCRITURA N0.2707 DEL 3 DE DICIEMBRE DE 1967, OTORGADA EN LA NOTARIA 1. DE NEIVA, REGISTRADA EL 13 DE LOS MISMOS MES Y A/O, EN EL LIBRO 1., TOMO 5., PAGINA 270, BAJO LA PARTIDA N0.4155, CON FOLIO DE MATRICULA INMOBILIARIA N0.200-0003053.---MAXIMILIANO DUQUE GOMEZ, ADQUIRIO TAMBIEN EN MAYOR EXTENIUSON, POR COMRPA QUE HIZO A ROSA ELENA AFANADOR DE URIBE, SEGUN ESCRITUARA N0.1649 DEL 22 DE MAYO DE 1943, OTORGADA EN LA NOTARIA 1. DE BOGOTA, REGISTRADA EN NEIVA, EL 26 DE LOS MISMOS MES Y A/O, ENEL LIBRO 1., TOMO 1., PAGINA 340, PARTIDA N0.513.

DIRECCION DEL INMUEBLE

Tipo Predio: URBANO

1) TRANSVERSAL 36 SUR # 36-250 AGRUPACION (H-I) DEL MACROPROYECTO BOSQUES DE SAN LUIS APTO 503 TORRE 5 (I-1)

MATRICULA ABIERTA CON BASE EN LA(s) SIGUIENTE(s) (En caso de Integración y otros)

200 - 227998

ANOTACION: Nro 001 Fecha: 25-07-2013 Radicación: 2013-200-6-11972

Doc: ESCRITURA 1874 DEL 24-07-2013 NOTARIA QUINTA

VALOR ACTO: \$0

ESPECIFICACION: LIMITACION AL DOMINIO: 0317 CONSTITUCION REGLAMENTO DE PROPIEDAD HORIZONTAL

PERSONAS QUE INTERVIENEN EN EL ACTO (X-Titular de derecho real de dominio, I-Titular de dominio Incompleto)

A: FIDUCIARIA BOGOTA S.A. COMO VOCERA DE FIDEICOMISO FIDUBOGOTA MACROPROYECTO BOSQUES DE SAN LUIS

NIT# 8300558977X

ANOTACION: Nro 002 Fecha: 18-03-2015 Radicación: 2015-200-6-4465



**OFICINA DE REGISTRO DE INSTRUMENTOS PUBLICOS DE NEIVA
CERTIFICADO DE TRADICION
MATRICULA INMOBILIARIA**

Certificado generado con el Pin No: 17041734354995055

Nro Matrícula: 200-228162

Página 3

Impreso el 17 de Abril de 2017 a las 11:56:27 AM

**"ESTE CERTIFICADO REFLEJA LA SITUACION JURIDICA DEL INMUEBLE
HASTA LA FECHA Y HORA DE SU EXPEDICION"**

No tiene validez sin la firma del registrador en la ultima página

Doc: ESCRITURA 3722 DEL 16-12-2014 NOTARIA QUINTA

VALOR ACTO: \$39,599,000

ESPECIFICACION: MODO DE ADQUISICION: 0125 COMPRAVENTA V.I.P CON SUBSIDIO FAMILIAR DE VIVIENDA ASIGNADO MUNICIPIO DE NEIVA,
FONDO NACIONAL DE VIVIENDA - FONVIVIENDA Y DEPARTAMENTO DEL HUILA

PERSONAS QUE INTERVIENEN EN EL ACTO (X-Titular de derecho real de dominio,I-Titular de dominio Incompleto)

DE: FIDUCIARIA BOGOTA S.A. COMO VOCERA DE FIDEICOMISO FIDUBOGOTA MACROPROYECTO BOSQUES DE SAN LUIS - NIT 830055897-7

A: NIEVA RODRIGUEZ MARIA FERNANDA

CC# 26424843 X

ANOTACION: Nro 003 Fecha: 18-03-2015 Radicación: 2015-200-6-4465

Doc: ESCRITURA 3722 DEL 16-12-2014 NOTARIA QUINTA

VALOR ACTO: \$0

ESPECIFICACION: LIMITACION AL DOMINIO: 0362 PROHIBICION DE TRANSFERENCIA "ART.21 LEY 1537 DE 2012 QUE MODIFICO EL ART.8 DE LA LEY 3 DE 1991" POR TERMINO DE 10 AÑOS

PERSONAS QUE INTERVIENEN EN EL ACTO (X-Titular de derecho real de dominio,I-Titular de dominio Incompleto)

DE: DEPARTAMENTO DEL HUILA

DE: FONDO NACIONAL DE VIVIENDA - FONVIVIENDA

DE: MUNICIPIO DE NEIVA

A: NIEVA RODRIGUEZ MARIA FERNANDA

CC# 26424843 X

ANOTACION: Nro 004 Fecha: 18-03-2015 Radicación: 2015-200-6-4465

Doc: ESCRITURA 3722 DEL 16-12-2014 NOTARIA QUINTA

VALOR ACTO: \$0

ESPECIFICACION: LIMITACION AL DOMINIO: 0369 DERECHO DE PREFERENCIA "ART.21 LEY 1537 DE 2012 QUE MODIFICO EL ART. 8 DE LA LEY 3 DE 1991"

PERSONAS QUE INTERVIENEN EN EL ACTO (X-Titular de derecho real de dominio,I-Titular de dominio Incompleto)

DE: DEPARTAMENTO DEL HUILA

DE: FONDO NACIONAL DE VIVIENDA - FONVIVIENDA

DE: MUNICIPIO DE NEIVA

A: NIEVA RODRIGUEZ MARIA FERNANDA

CC# 26424843 X

ANOTACION: Nro 005 Fecha: 18-03-2015 Radicación: 2015-200-6-4465

Doc: ESCRITURA 3722 DEL 16-12-2014 NOTARIA QUINTA

VALOR ACTO: \$0

ESPECIFICACION: LIMITACION AL DOMINIO: 0315 CONSTITUCION PATRIMONIO DE FAMILIA

PERSONAS QUE INTERVIENEN EN EL ACTO (X-Titular de derecho real de dominio,I-Titular de dominio Incompleto)

DE: NIEVA RODRIGUEZ MARIA FERNANDA

CC# 26424843 X

A: A FAVOR DE LOS HIJOS QUE TENGA Y DE LOS QUE LLEGARE A TENER EN EL FUTURO

A: MARINEZ NIEVA LAURA DANIELA

A: MARINEZ NIEVA MARIA PAULA



**OFICINA DE REGISTRO DE INSTRUMENTOS PUBLICOS DE NEIVA
CERTIFICADO DE TRADICION
MATRICULA INMOBILIARIA**

Certificado generado con el Pin No: 17041734354995055

Nro Matrícula: 200-228162

Página 4

Impreso el 17 de Abril de 2017 a las 11:56:27 AM

**"ESTE CERTIFICADO REFLEJA LA SITUACION JURIDICA DEL INMUEBLE
HASTA LA FECHA Y HORA DE SU EXPEDICION"**

No tiene validez sin la firma del registrador en la ultima página

NRO TOTAL DE ANOTACIONES: *5*

SALVEDADES: (Información Anterior o Corregida)

FIN DE ESTE DOCUMENTO

El interesado debe comunicar al registrador cualquier falla o error en el registro de los documentos

USUARIO: Realtech

TURNO: 2017-200-1-39894

FECHA: 17-04-2017

EXPEDIDO EN: BOGOTA

SUPERINTENDENCIA
DE NOTARIADO
Y REGISTRO
La guarda de la fe pública

El Registrador: JAIRO CUSTODIO SANCHEZ SOLER

CONTRATO CIVIL DE OBRA

Lugar obra: transversal 36 Nro. 36-250 torre 5 Apto 053, cuarto centenario. Neiva-Huila.

Matricula Inmobiliaria: 200-228162.

Fecha del Contrato:
17-04-2017.

Contratante:
MARIA FERNANDA NIEVA RODRIGUEZ

Cédula de ciudadanía:
26424843 DE Neiva-Huila.

Domiciliado en:
Transversal 36 N. 36-250 torre 5 apto 503.

Contratista:
EMINELDA DEL MAR BARACALDO R.

Cédula de ciudadanía:
1075265516 de Neiva-Huila

Tarjeta Profesional:
A9422016-1075265516

Dirección:
CARRERA 25 SUR N. 18-E-03.

Descripción de la obra:

Realizar a todo costo, la instalación de 8 metros cuadrados de enchape en baño, la instalación de 4 metros cuadrados de Drywall totalmente terminado y pintado en baño, instalación de divisiones de la ducha, batería sanitaria, lavamanos, cambio de instalaciones hidráulicas y pintura en general del baño. Nota: anexo presupuesto.

Precio total:

DOS MILLONES QUINIENTOS MIL PESOS MONEDA CORRIENTE (\$2'500.000).

Forma de pago:

Al iniciar se CANCELA al contratista el valor de QUINIENTOS MIL PESOS MONEDA CORRIENTE (\$500.000) y el restante al finalizar la obra, y cuando sean entregadas las cesantías por parte del fondo de cesantías al CONTRATANTE.

Fecha de iniciación:

17-04-2017.

Fecha de entrega:

30-04-2017.

Además de las estipulaciones acordadas arriba, el contratante y el contratista convienen en las siguientes: 1°. El contratista se obliga para con el contratante a ejecutar la obra de acuerdo a la descripción y con los planos, especificaciones y cotizaciones previamente aprobados, que se anexan al presente contrato como parte del mismo. El contratante se reserva el derecho de rechazar cualquier parte de la obra o del material, que no este acorde con las especificaciones del contrato. 2°. El contratista entrega la obra al contratante en la fecha señalada. Si así no fuere, pagará por cada día de mora justificada – sin perjuicio de la obligación principal y sin requerimiento previo- la sanción antes prevista cuyo valor será deducido de la liquidación definitiva. Si el contratista entrega la obra anticipada tendrá derecho a que el contratante le pague, junto con el valor de la liquidación final de la bonificación acordada. 3°. El contratista deberá verificar todas las especificaciones y medidas de la obra y será responsable de cualquier error en la ejecución del contrato. 4°. Sin la garantía del manejo y cumplimiento, el contratante solo entregará anticipos al contratista en porción al avance de los trabajos, al juicio de él. 5°. Esta garantía podrá hacerse efectiva por el contratante tan pronto verifique que ha dado incumplimiento del contratista, sin necesidad del proceso civil. 6°. El contratista sin perjuicio de su responsabilidad garantiza la buena calidad de la construcción y de los materiales de la caución de estabilidad anotada al comienzo de este documento. Sin embargo, podrá ceder al contratante los derechos que tenga por garantías que le hayan otorgado para elementos, partes o equipos los fabricantes o proveedores. No será exigible al contratista la garantía de estabilidad, si el contratante de la obra da sus partes destinación inadecuada, o permite que las personas diferentes al contratista o sus empleados lo hagan. 7°. Cláusula Penal El incumplimiento de este contrato acarrea sanciones jurídicas y multa hasta por 5 salarios mínimos mensuales vigentes.

Neiva, abril 17 de 2017.

Contratista

Contratante 26420432.

PRESUPUESTO DE OBRA

Neiva, 17 de abril del 2017.

Descripción de la obra	Cantidad	valor unidad	total
Enchape	8 mts2	15.000	\$120.000.00
Drywall	4 mts2	400.000	\$400.000.00
División de ducha.	1	800.000	\$800.000.00
Bateria sanitaria	1	350.000	\$300.000.00
Lavamanos 200.000	1	200.000.00	\$200.000.00
Instalaciones hidrúlicas	1	100.000.00	\$50.000.00
Pintura en general baño	1	200.000.00	\$130.000.00
Mano de obra			\$500.000.00
Total mano de obra y materiales			\$2.500.000.00

REPUBLICA DE COLOMBIA
IDENTIFICACION PERSONAL
CEDULA DE CIUDADANIA

NUMERO **1.075.265.516**
BARACALDO RAMIREZ

APELLIDOS
EMINELDA DEL MAR

NOMBRES

Eminelda Del Mar Baracaldo
FIRMA



INDICE DERECHO

FECHA DE NACIMIENTO **08-OCT-1992**

NEIVA
(HUILA)

LUGAR DE NACIMIENTO

1.66
ESTATURA

O+
G.S. RH

F
SEXO

11-OCT-2010 NEIVA
FECHA Y LUGAR DE EXPEDICION

Carlos Ariel Sánchez Torres
REGISTRADOR NACIONAL
CARLOS ARIEL SÁNCHEZ TORRES

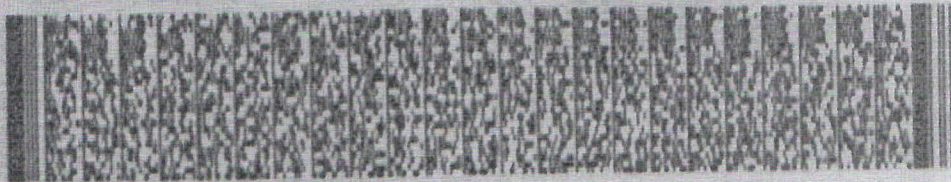

P-1900100-00263227-F-1075265516-20101029

0024640277A 1

34816912



Libertad y Orden

CONSEJO PROFESIONAL
NACIONAL DE ARQUITECTURA
Y SUS PROFESIONES AUXILIARES



Arquitecta

EMINELDA DEL MAR BARACALDO RAMIREZ

C.C. 1.075.265.516 de Neiva

Fundación Universidad de América

Matrícula Profesional

A9422016-1075265516

Fecha de Expedición

22/07/2016

Esta tarjeta es el único documento idóneo que autoriza a su titular para ejercer la profesión de Arquitecto dentro de los parámetros establecidos por la Ley 435 de 1998, y demás normas complementarias con la materia. Este documento es intransferible.

Agradecemos a quien encuentre esta tarjeta devolverla al Consejo Profesional Nacional de Arquitectura y sus Profesiones Auxiliares.

www.cpnaa.gov.co

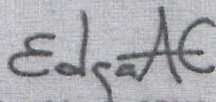

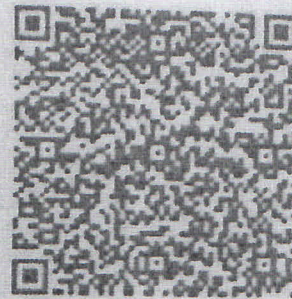
Presidente CPNAA



Verifique la autenticidad de este documento
escaneando el Código QR.

Carrera 6 No. 26B - 85 Oficina 201
PBX: 3502700 ext. 101 - 124
info@cpnaa.gov.co
www.cpnaa.gov.co

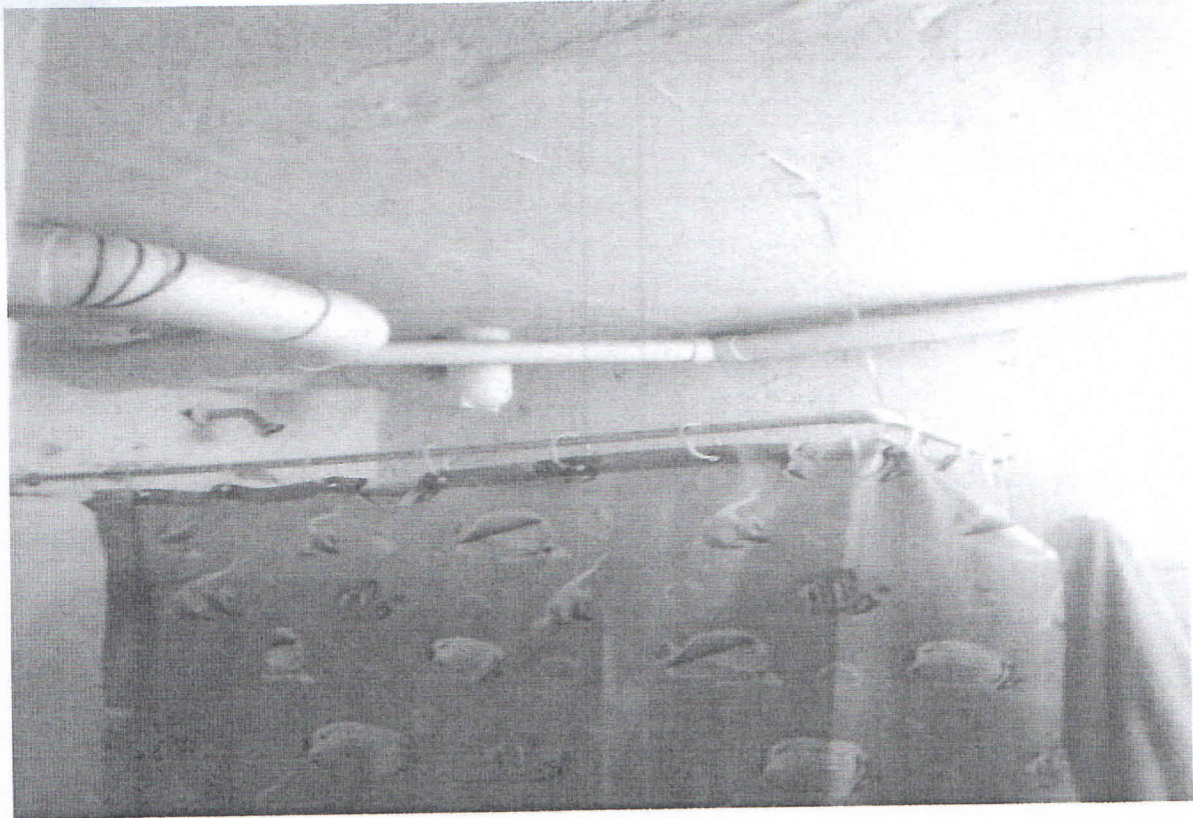
A03247



Small signs of mold



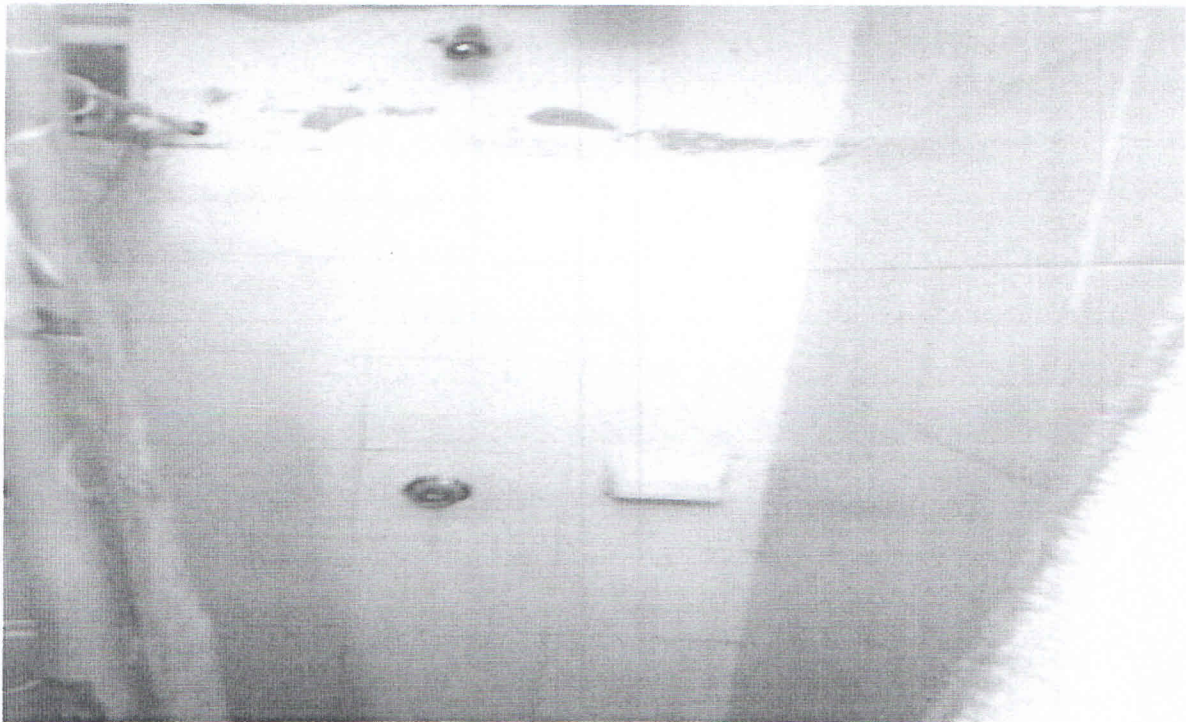

APPENDIX A: PHOTOGRAPHS

1. Toilet

2. Wall

3. Shower curtain



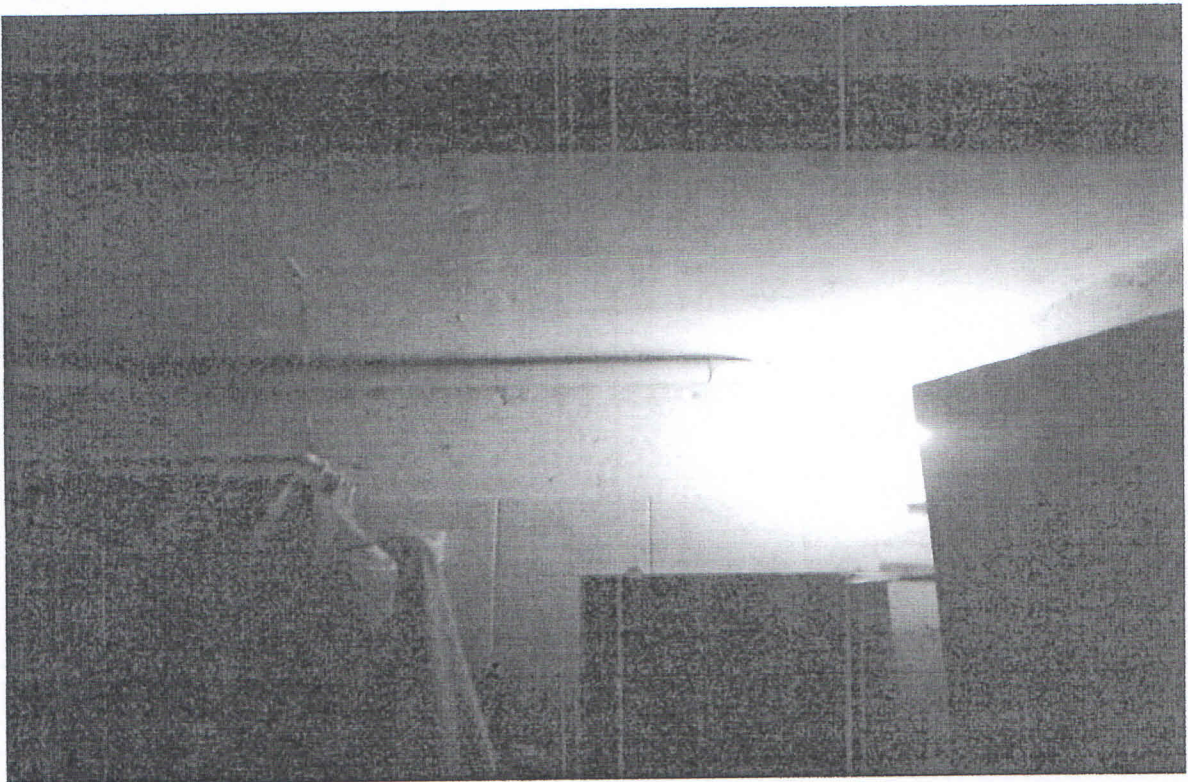
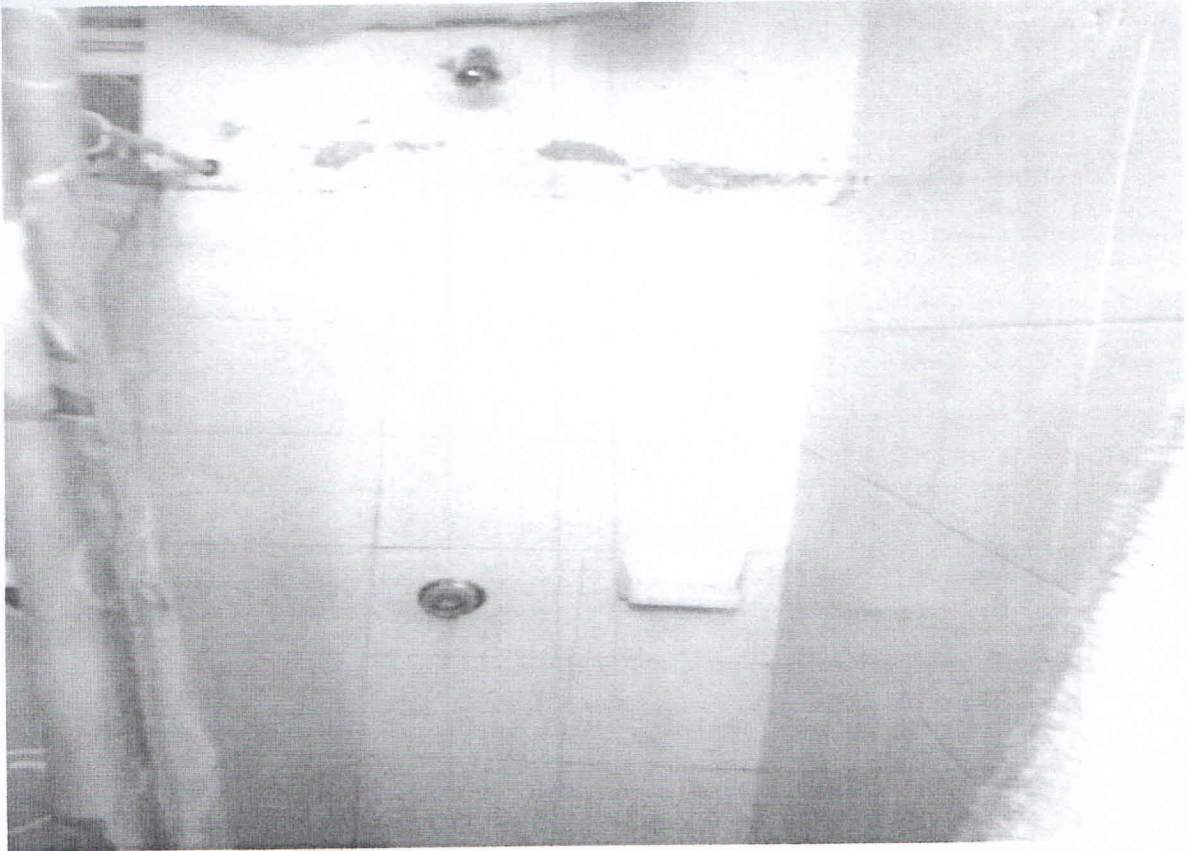

PHOTOGRAPHED BY: [Name]

DATE: [Date]

TIME: [Time]

LOCATION: [Location]

PHOTOGRAPHER: [Name]

PROJECT: [Project Name]

CLIENT: [Client Name]

PHOTOGRAPHER: [Name]

DATE: [Date]

TIME: [Time]

LOCATION: [Location]

PHOTOGRAPHER: [Name]

PROJECT: [Project Name]

