

## INFORME JORNADA RECOLECCIÓN RESIDUOS DE POSCONSUMO ESE CARMEN EMILIA OSPINA

**MES Y AÑO DE INFORME**

Marzo del 2022

**PERSONAL ENCARGADO DE  
RECOLECCIÓN**

Camila García Vivas  
Andrea Hernández Ramírez

### ORGANIZACIÓN ALMACENAMIENTO CENTRAL POSCONSUMO

El día 2 de marzo del 2022 el área de Gestión Ambiental realizó jornada de embalaje de los residuos de Posconsumo en el punto de acopio principal que se encuentra ubicada en la sede Palmas, como también junto con el personal de aseo realizó la limpieza y organización del almacenamiento temporal.



**ORGANIZACIÓN**



**EMBALAJE DE LUMINARIAS**



## INFORME JORNADA RECOLECCIÓN RESIDUOS DE POSCONSUMO ESE CARMEN EMILIA OSPINA

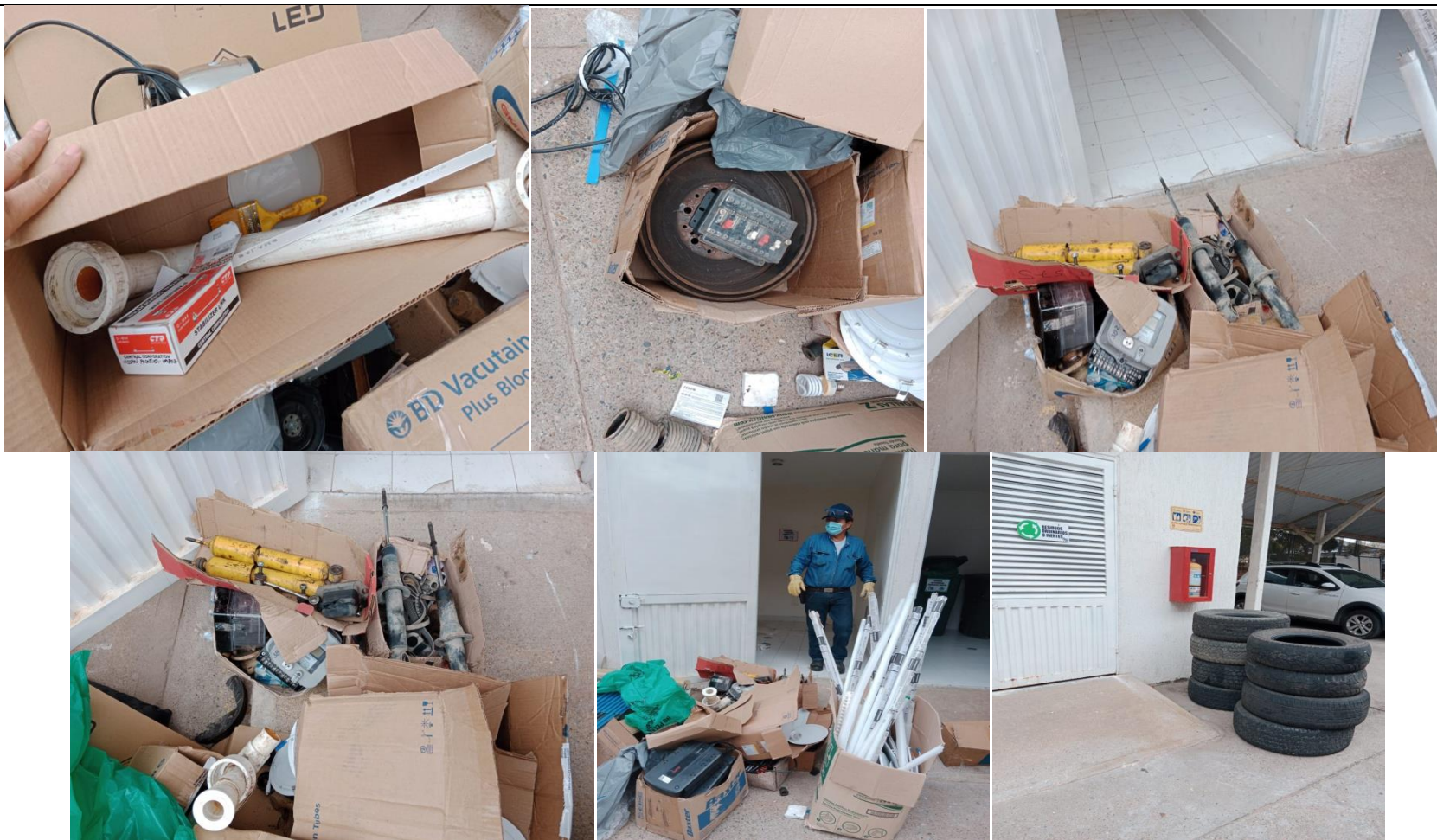

CLASIFICACIÓN RESIDUOS POSCONSUMO





**ALMACENAMIENTO TEMPORAL ANTES**



**ALMACENAMIENTO TEMPORAL DESPUÉS**



### JORNADA DE RECOLECCIÓN POSCONSUMO

El día 10 de marzo del 2022 el área de Gestión Ambiental junto con personal de mantenimiento realizo jornada recolección y embalaje de los residuos de Posconsumo de las sedes Eduardo Santos, Ipc, Granjas, Canaima y Palmas, estos residuos fueron llevados al punto de acopio central (Palmas) de la ESE CARMEN EMILIA OSPINA para posteriormente realizarles su adecuada disposición final.



**EMBALAJE Y RECOLECCIÓN DE LUMINARIAS SEDE EDUARDO SANTOS**

## INFORME JORNADA RECOLECCIÓN RESIDUOS DE POSCONSUMO ESE CARMEN EMILIA OSPINA



**EMBALAJE Y RECOLECCIÓN DE LUMINARIAS SEDE IPC**



**EMBALAJE Y RECOLECCIÓN DE LUMINARIAS SEDE GRANJAS**



## INFORME JORNADA RECOLECCIÓN RESIDUOS DE POSCONSUMO ESE CARMEN EMILIA OSPINA



**DISPOSICIÓN TEMPORAL DE LOS RESIDUOS POSCONSUMO EN PALMAS**