



CARMEN EMILIA OSPINA
Salud, bienestar y dignidad

ANÁLISIS DE PUESTOS DE TRABAJO.



Durante la vigencia 2022 se realizaron Análisis de Puestos de Trabajo con el objetivo de evaluar las condiciones ergonómicas de algunos colaboradores que desempeñan actividades asistenciales, administrativas y operativas en las diferentes sedes de la ESE

Carmen Emilia Ospina, a través de la identificación de las condiciones de riesgo biomecánico como aporte en la identificación de la peligros y establecer controles en pro del bienestar de la salud de los colaboradores.



Municipio de Neiva



ANÁLISIS DE PUESTO DE TRABAJO ADMINISTRATIVO

Se identifican posturas, aspectos organizacionales y ambientales que puedan influir en el desarrollo de las labores, estado de los elementos y herramientas que hacen parte de su área de trabajo, tiempos de trabajo.

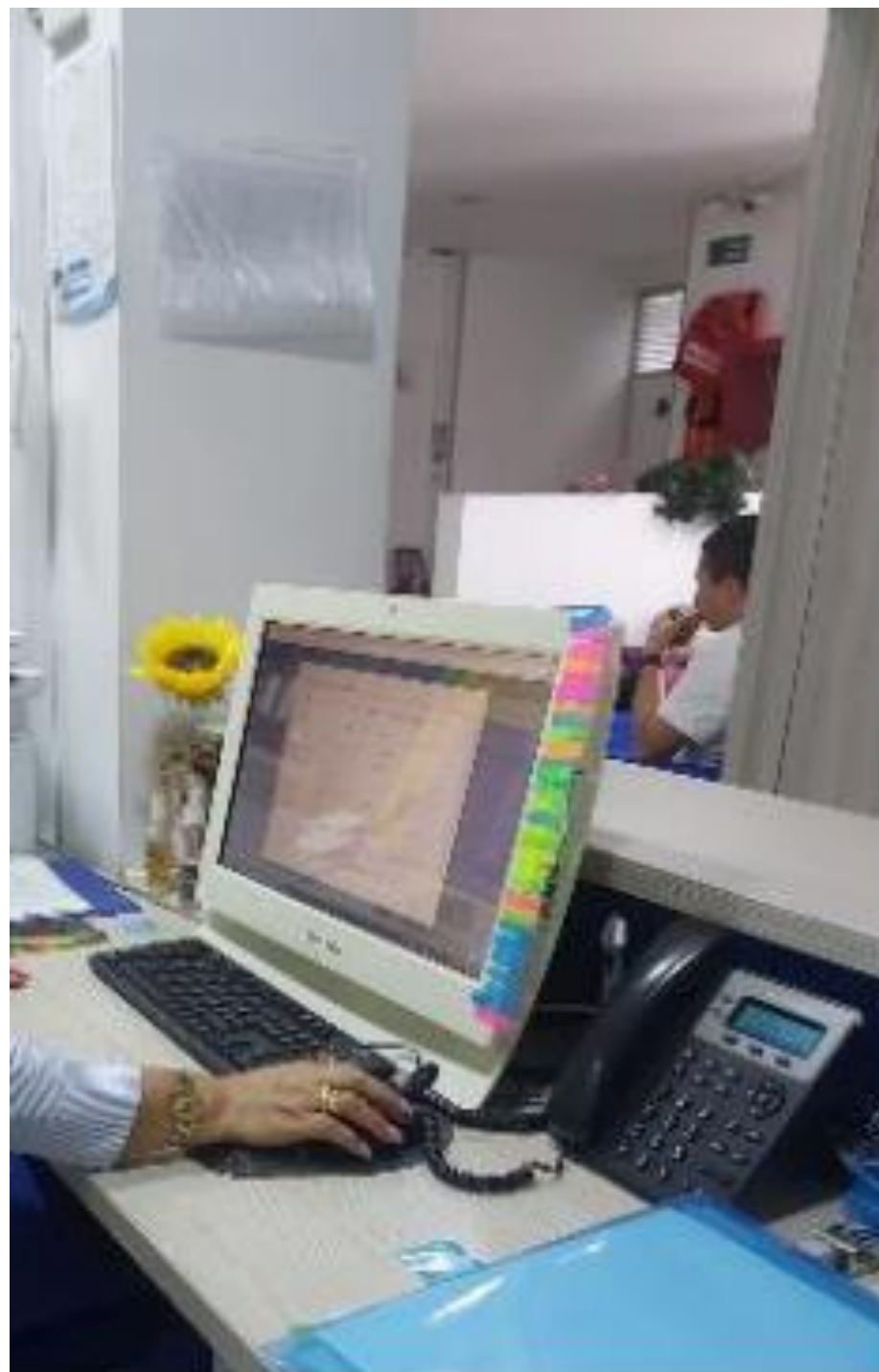

ANÁLISIS DE PUESTO DE TRABAJO ASISTENCIAL

Se identifican posturas, aspectos organizacionales y ambientales que puedan influir en el desarrollo de las labores, estado de los elementos y herramientas que hacen parte de su área de trabajo, cantidad de pacientes atendidos entre otras variables.

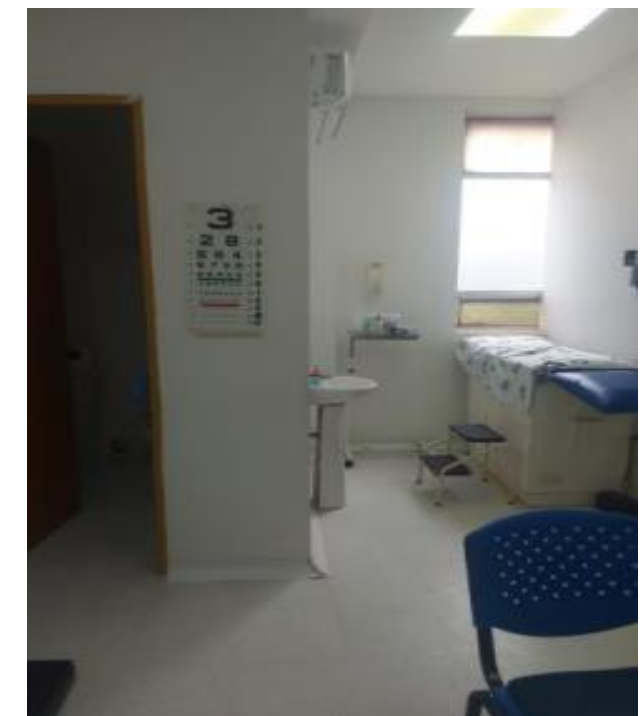
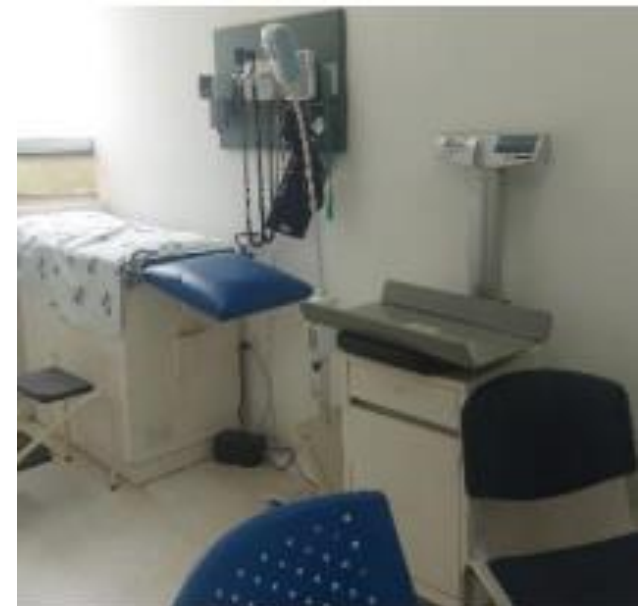
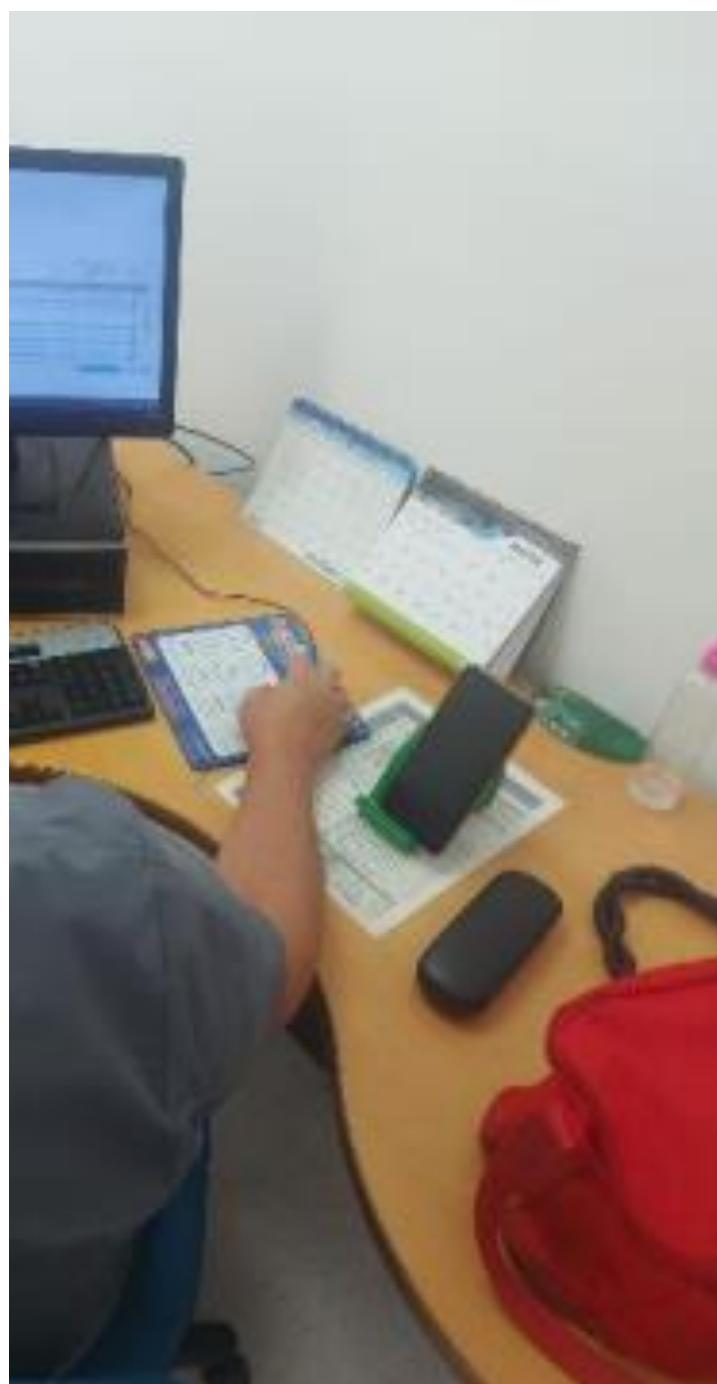

ANÁLISIS DE PUESTO DE TRABAJO OPERATIVO

Se identifican posturas, aspectos organizacionales y ambientales que puedan influir en el desarrollo de las labores, estado de los elementos y herramientas que hacen parte de su área de trabajo, manejo de cargas y otros.

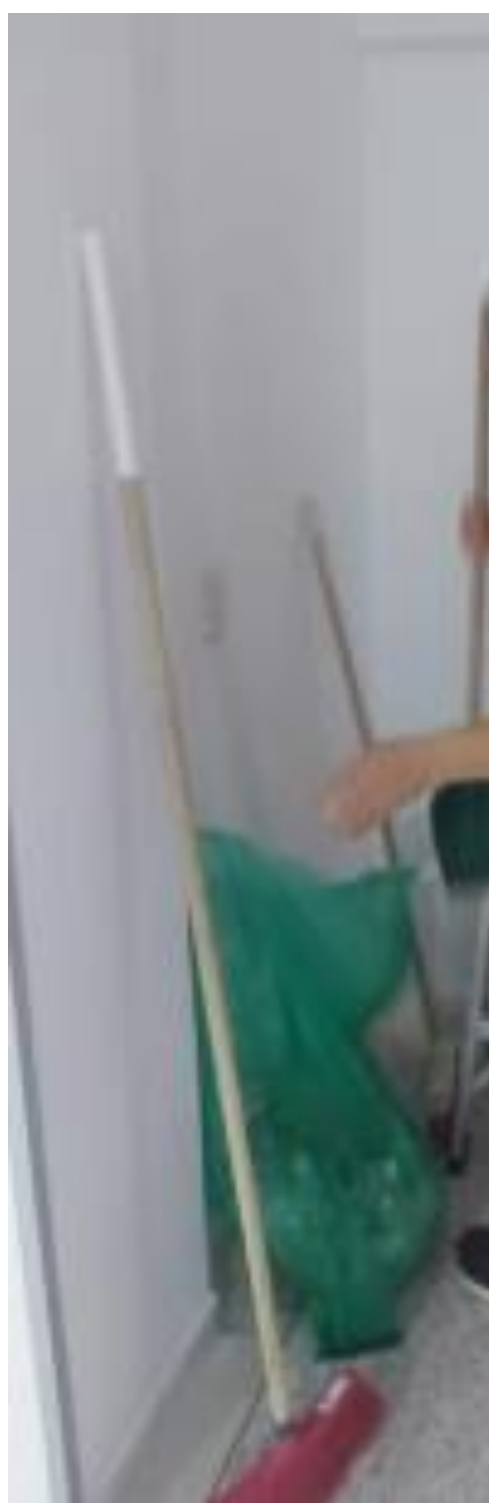
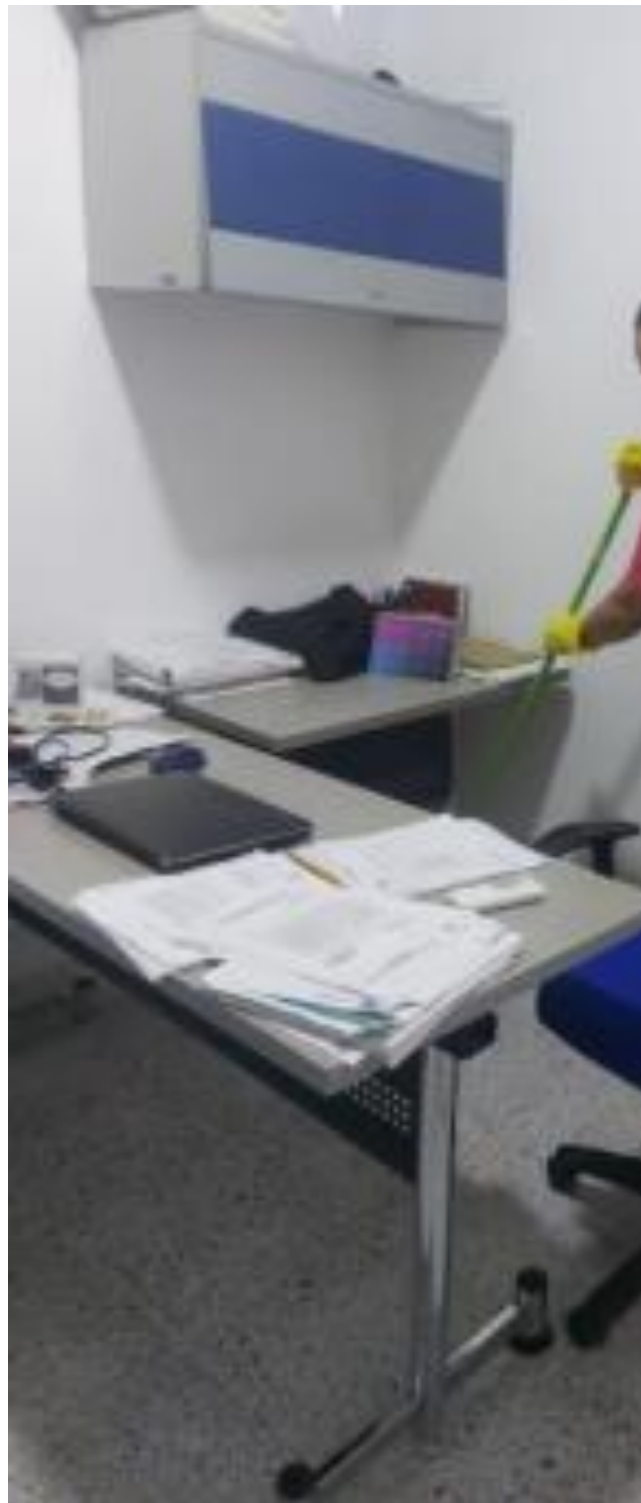

RECOMENDACIONES GENERALES

En los informes de Análisis de Puestos de Trabajo se encuentran recomendaciones como:

Pausas Activas



Higiene Postural



Elementos Ergonómicos de Confort



Estas recomendaciones son socializadas con los responsables para subsanar condiciones y conductas inseguras.