



CARMEN EMILIA OSPINA
Salud, bienestar y dignidad

JORNADA DE MASAJES DE RELAJACION



SE REALIZA JORNADA DE MASAJES DE RELAJACION
PALMAS Y CANAIMA

JORNADA DE MASAJES DE RELAJACION PALMAS

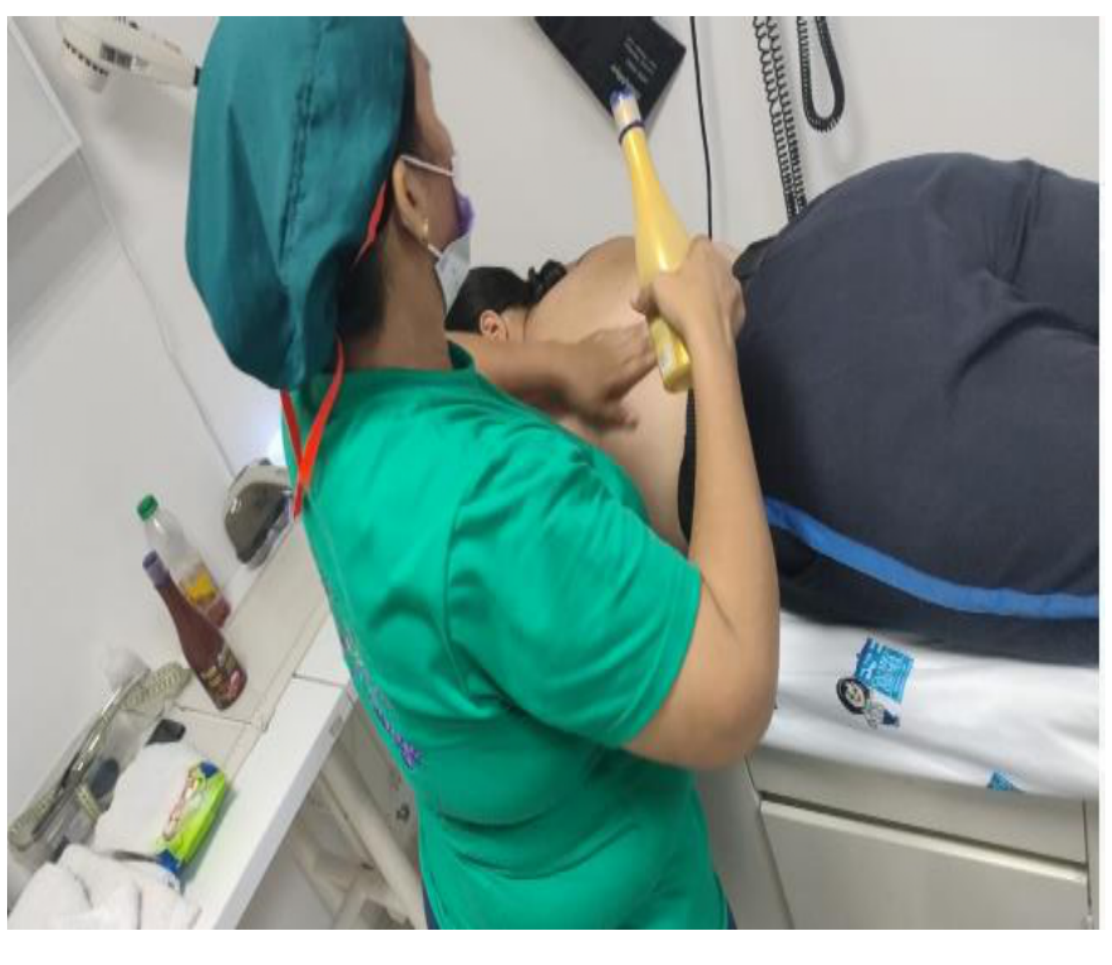
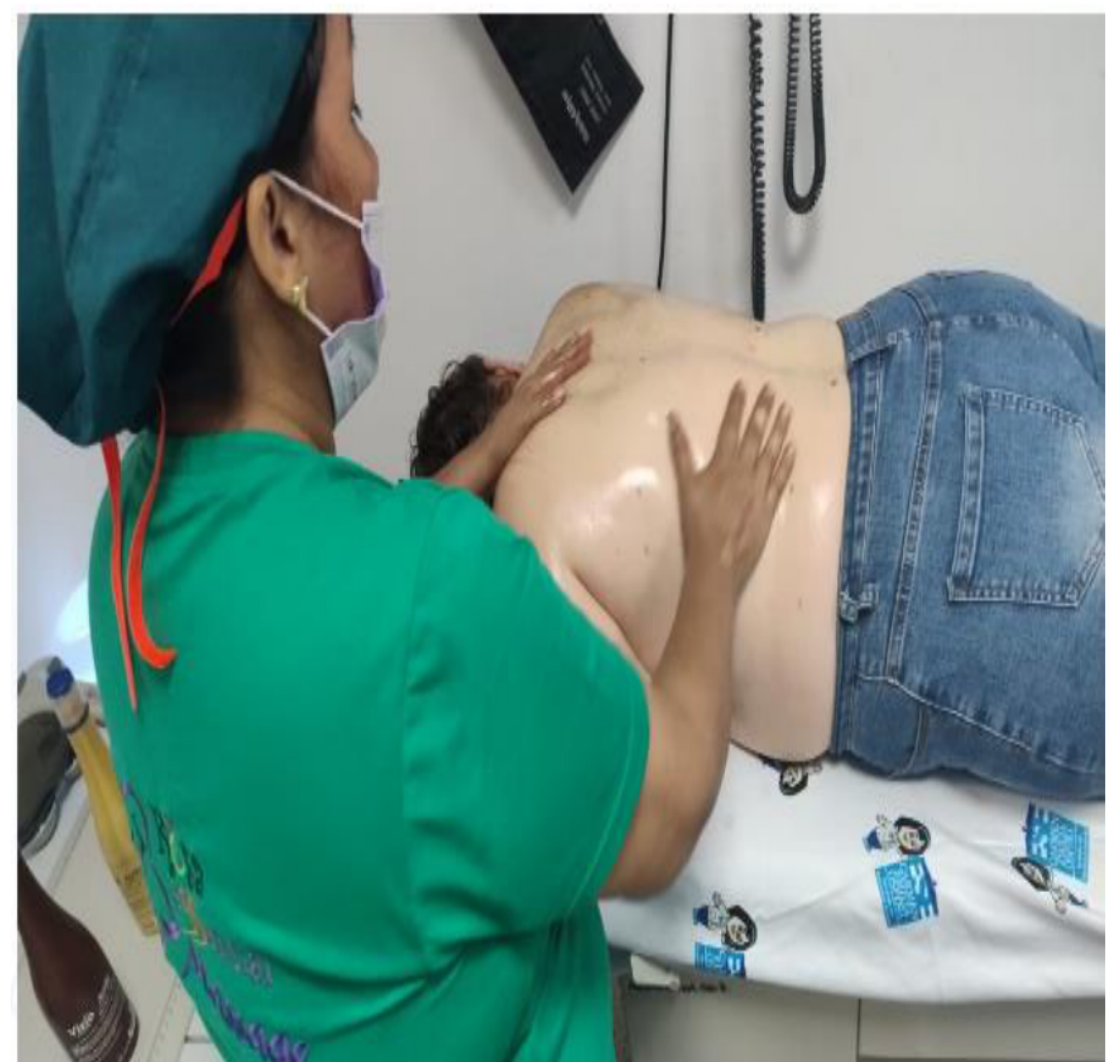







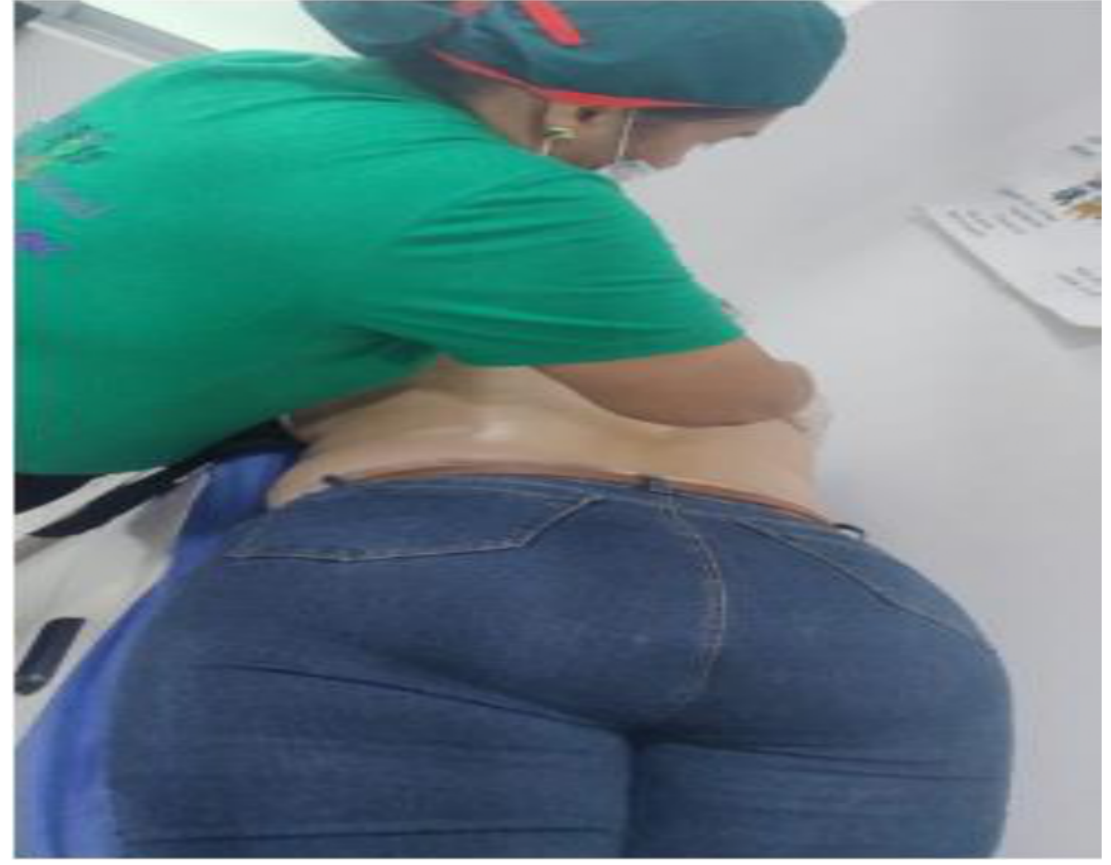







CARMEN EMILIA OSPINA
Salud, bienestar y dignidad

FORMATO
CONTROL DE ASISTENCIA



PROCESO:
GESTIÓN DEL TALENTO
HUMANO

CODIGO: GTH-S1-F5

VIGENCIA: 10/01/2023

V6

PÁGINA 1 de 2

| | |
|---|--|
| FECHA | 26 Junio de 2024 |
| LUGAR | Palmas y Canaimo |
| A QUIÉN VA DIRIGIDA LA INFORMACIÓN | PERSONAL INTERNO DE LA E.S.E <input checked="" type="checkbox"/> PERSONAL EXTERNO DE LA E.S.E <input type="checkbox"/> OTROS: _____ |
| ÁREA RESPONSABLE DE BRINDAR INFORMACIÓN | seguridad y salud en el trabajo |
| NOMBRE DEL RESPONSABLE | Mercedes Perdomo |
| ASUNTO | Jornada de masajes de relajación |

| No. | NOMBRE COMPLETO | FUNCIONARIO O CONTRATISTA | SEDE | ENTIDAD | FIRMA |
|-----|-------------------|---------------------------|--------|----------|----------|
| 1 | Elmora Lopez | funcionario | Palmas | ESSE CEO | [Firma] |
| 2 | Astrid Romero | contratista | Palmas | ESSE CEO | [Firma] |
| 3 | Alciberta Sanchez | planta | Palmas | ESSE-CEO | [Firma] |
| 4 | Adriana Colman | Contratista | Palmas | ESSE CEO | [Firma] |
| 5 | Jairo D Auenca | Contratista | Palmas | ESSE CEO | [Firma] |
| 6 | STEVEN SCINA | Contratista | Palmas | ESSE CEO | [Firma] |
| 7 | Leidy Harnique | Contratista | Palmas | ESSE CEO | [Firma] |
| 8 | SENAGUTH L | PLANTA | PALMAS | ESECE-EG | SENAGUTH |
| 9 | Nancy Ortega | Contratista | Palmas | ESSE CEO | Nancy O. |
| 10 | Yury taura | Contratista | Palmas | ESSE CEO | [Firma] |
| 11 | Chra E Plaza SB | planta | Palmas | ESSE-CEO | [Firma] |

Buscamos la excelencia por su salud, bienestar y dignidad

LÍNEA AMIGA
863 2828

WHATSAPP
304 384 99 92

f i @
ESE Carmen Emilia Ospina



CARMEN EMILIA OSPINA
BENEFICENTIA VERITAS

FORMATO
CONTROL DE ASISTENCIA



PROCESO:
GESTIÓN DEL TALENTO
HUMANO

CODIGO: GTH-S1-F5

VIGENCIA: 10/01/2023

V6

PÁGINA 2 de 2

| | | | | | |
|----|----------------------|--------------|----------|-------------|------------------|
| 12 | Cont Paula Pato | Contabilista | Palmas | ESE CEO | ceag |
| 13 | Maria del C. Paredes | contratista | palmas | ESE CEO | Maria del C. |
| 14 | ALVARO TORRERO | Funcionario | PALMAS | ESE CO | [Signature] |
| 15 | Paula Patricia Ochoa | Planta | Palmas | GJCECO | [Signature] |
| 16 | CELO ROLANDO | Agremiada | Palmas | ESE CEO | [Signature] |
| 17 | Cecilia Amorego | Agremiada | palmas | ESE CEO | [Signature] |
| 18 | Carolina Garzon | Contratista | Palma | ESE | Carolina G. |
| 19 | Maria del Carmen | contratista | palma | ESE CEO | Maria del Carmen |
| 20 | Katherine Saenz Nam | Contratista | Palmas | ESE CEO | [Signature] |
| 21 | Carolina Guzman | Contratista | Palmas | ESE CO | [Signature] |
| 22 | Yann R P | contratista | palmas | ESE CEO | Yann R P |
| 23 | Margarita Pardo | planta | caagu | ESE CO | [Signature] |
| 24 | Cira Cercules | Planta | medico | ESE CEO | [Signature] |
| 25 | Diana Rivas | contratista | Aux enf. | ESE CEO | [Signature] |
| 26 | Alejandra Jover | contratista | Aux enf | ESE CEO | Alejandra Jover |
| 27 | JAIRO SANCHEZ | Funcionario | CO/INT | ESE CO | [Signature] |
| 28 | Maria del Carmen de | funcionaria | Planta | ESE CEO | [Signature] |
| 29 | Maria del Carmen | planta | ESE CO | ESE | [Signature] |
| 30 | Esteban Vargas | planta | ESE CO | Juni | [Signature] |
| 31 | [Signature] | planta | ESE | [Signature] | [Signature] |

Buscamos la excelencia por su salud, bienestar y dignidad

LÍNEA AMIGA
863 2828

WHATSAPP
304 384 99 92

ESE Carmen Emilia Ospina



CARMEN EMILIA OSPINA
Salud, bienestar y dignidad

FORMATO
CONTROL DE ASISTENCIA



PROCESO:
GESTIÓN DEL TALENTO
HUMANO

CODIGO: GTH-S1-F5

VIGENCIA: 10/01/2023

V6

PÁGINA 2 de 2

| | | | | | |
|----|--|--------------|---------|--------|-------------|
| 12 | Liliana Carolina Gonzalez Gutierrez | Funcionaria | Caraima | ESECO | Conduz |
| 13 | Aracely Mercedes | Funcionaria | Caraima | ESE CO | Aracely A. |
| 14 | Fernando Polo | Funcionaria | Caraima | EST CO | [Signature] |
| 15 | Rebeca Conzalez | Funcionaria | Caraima | ESECO | [Signature] |
| 16 | Yady Asist Ben | Funcionaria | Caraima | EST CO | [Signature] |
| 17 | Comunite Ben | Agropecuaria | Caraima | EST CO | [Signature] |
| 18 | Ruby Mary Ben | Funcionaria | Caraima | EST CO | [Signature] |
| 19 | Enry de la Cruz | Plantas | Caraima | ESECO | [Signature] |
| 20 | Paula Pardo | Plantas | Caraima | ESE CO | [Signature] |
| 21 | Estefania Sabido | Agropecuaria | Caraima | ESE CO | [Signature] |
| 22 | Marlene Medina | Funcionaria | Caraima | ESE CO | [Signature] |
| 23 | [Signature] | Controlista | Caraima | ESE CO | [Signature] |
| 24 | | | | | |
| 25 | | | | | |
| 26 | | | | | |
| 27 | | | | | |
| 28 | | | | | |
| 29 | | | | | |
| 30 | | | | | |
| 31 | | | | | |

Buscamos la excelencia por su salud, bienestar y dignidad

LÍNEA AMIGA
863 2828

WHATSAPP
304 384 99 92

Twitter Facebook Instagram
ESE Carmen Emilia Ospina