



CARMEN EMILIA OSPINA

PROGRAMAS ALIADOS

GESTIÓN:

TALENTO HUMANO
CONVENIO DOCENCIA SERVICIO

2025



ALIANZAS QUE IMPULSAN

**PROGRAMAS
ALIADOS**



El área de **Talento Humano - Bienestar Laboral** realizó gestión para generar el Portafolio de beneficios con alianzas estratégicas que están disponibles para el Talento humano de la **ESE CARMEN EMILIA OSPINA**, incluye convenios locales, departamentales y nacionales, generando espacios de integración con relación a bienes y servicios representados en atención especial de los diferentes establecimientos a disposición.

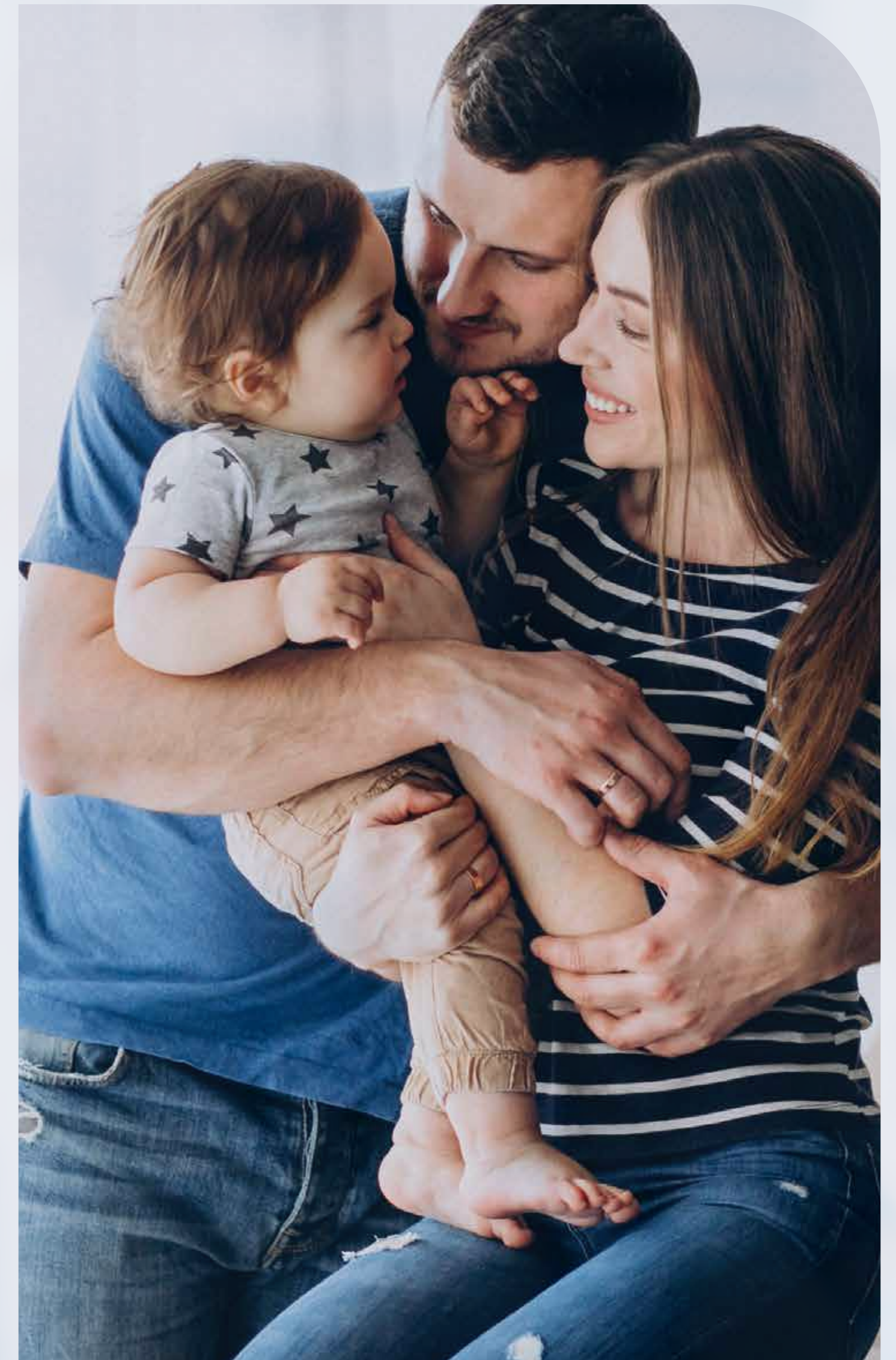

ALIANZAS NACIONALES



**PROGRAMAS
ALIADOS**



ENTIDAD	ALIADO	CONTACTO
 museo del oro	Función Pública	(601) 613432222
 Hospital Universitario CENTRO DERMATOLÓGICO FEDERICO LLERAS ACOSTA E.S.E.	Función Pública	(601) 612428160
 SHT SOCIEDAD HOTELERA TEQUENDAMA	Función Pública	3162794764
 Parque PANACA Región Cafetera - Colombia	Función Pública	3137219211
 MINA DE SAL NEMOCÓN (COLOMBIA)	Función Pública	3212044506
 Catedral de Sal	Función Pública	3157607376

**PROGRAMAS
ALIADOS**



CARMEN EMILIA OSPINA



SALUD

**ALIANZAS
PORTAFOLIO DE
SERVICIOS
ESE CEO 2025**



ALIANZAS LOCALES



PROGRAMAS
ALIADOS



ENTIDAD



REQUISITOS

- Examen visual sin costo por la compra de los productos.
- **10%** de descuento en todas las monturas.
- **10%** de descuento en todos los lentes.
- Posibilidad de descuento de nómina sin interés.

CONTACTO: 315 7134492 / 314 2055011
Calle 11 # 5-125 - Neiva, Huila

PROPUESTA

ENTIDAD



REQUISITOS

- Carnet.
- Certificado laboral.
- Cédula de ciudadanía

- **30%** de descuento en la afiliación al programa "M" 91,000 para el funcionario y 7 personas más.
- **40%** de descuento en la consulta de oftalmología.
- **30 %** de descuento en procesos terapéuticos con láser.
- **35%** de descuento en exámenes de apoyo diagnóstico
- **30%** de descuento en consulta de oftalmología subespecializada
- **25%** de descuento en la óptica.
- **15%, 20% y 30%** de descuento en cirugía oftalmológica.
- **40%** en consulta de optometría computarizada.

CONTACTO: 317 366 6006 / 608 866 4441
Laura Helana Vargas Méndez

PROPUESTA

ENTIDAD



REQUISITOS

- Carnet.
- Cédula de ciudadanía

PROPUESTA

Medicina estética y antienvjecimiento 20% DESCUENTO

Servicios destacados:

- **Toxina Botulínica:** Corrección de líneas de expresión en frente, entrecejo y patas de gallina. Efecto lifting natural.
- **Ácido Hialurónico:** Relleno y definición de labios, surcos nasogenianos, ojeras, mentón y pómulos.
- **CTF:** Complejo revitalizante con ácido hialurónico, vitaminas y minerales. Piel luminosa y uniforme.
- **Polinucleótidos:** Regeneración profunda y redensificación. Ideal para piel dañada y cicatrices.
- **Vitaminas con Dr. Pen:** Hidratación profunda y estimulación de colágeno mediante microneedling.
- **Manejo de Alopecia:** PRP, mesoterapia, exosomas y micronutrientes para frenar y estimular el crecimiento capilar.

CONTACTO: 300 3498604

Dra. Andrea Chavarro

ALIANZAS LOCALES



ALIANZAS LOCALES



**PROGRAMAS
ALIADOS**



ENTIDAD



REQUISITOS

- Carnet.
- Cédula de ciudadanía

PROPUESTA

CLINICA SKIN PREMIUM ANTIENVEJECIMIENTO Y SPA 30 y 40% de descuento:

- Zona Húmeda: Un paquete completo de relajación que incluye masaje corporal, veloterapia, piedras volcánicas, exfoliación, hidratación, drenaje facial, baño turco, jacuzzi, y una copa de vino con snack. Duración: 2 horas.

Masajes:

- Masaje de Relajación: Cuerpo completo con veloterapia, musicoterapia, piedras volcánicas, exfoliación e hidratación. Duración: 1 hora.
- Masaje Deportista: Masaje manual en zona afectada con aceite cannábico y sesiones de BTL con analgesia y bioestimulación. Duración: 1 hora.
- Masaje Descontracturante: Activación de ganglios para drenaje linfático con aceite cannábico. Duración: 1 hora.

Limpezas Faciales:

- Limpieza Facial Platino: Incluye dilatación de poros, peeling ultrasónico, extracción manual, hidratación y protector solar. Duración: 1 hora.
- Limpieza Facial Gold: Exfoliación, vapor ozono, extracción, microdermoabrasión, radiofrecuencia, tratamiento con LED y mascarilla según tipo de piel. Duración: 2 horas.

ENTIDAD



REQUISITOS

- Carnet.
- Cédula de ciudadanía

CONTINUACION:

PROPUESTA

- **Plasma Facial:** Tratamiento con sangre del paciente para regeneración celular, reducción de arrugas y cicatrices. Duración: 1 hora.
- **Paquete Corporal:** Tratamientos para moldear y tonificar el cuerpo, incluyendo masajes y aparatología especializada (carboxiterapia, radiofrecuencia, ultrasonido, etc.).
- **Suero Terapia:** Tratamientos intravenosos con soluciones personalizadas de vitaminas y nutrientes, que incluyen opciones como Vitamina C, suero inmunológico, revitalizante, entre otros.
- **Consulta con Especialista en Medicina Alternativa:** Evaluación integral del paciente, considerando aspectos emocionales, mentales y energéticos para recuperar el equilibrio del sistema de autorregulación.
- **Drenaje Linfático:** Tratamiento para eliminar toxinas, reducir líquidos y mejorar el sistema inmunitario, ideal para pacientes postquirúrgicos y aquellos buscando bienestar integral.
- **Acupuntura:** Beneficios en el alivio de dolor, estrés, mejora del sistema inmunológico, sueño y tratamiento de diversas condiciones médicas.
- **Terapia Neural:** Tratamiento para neutralizar dolores agudos y restaurar el equilibrio del sistema neurovegetativo, mejorando la recuperación de lesiones y dolores crónicos.

CONTACTO: 310 8341797

Andrea Campo Martínez

ALIANZAS LOCALES



ALIANZAS LOCALES



**PROGRAMAS
ALIADOS**



ENTIDAD



REQUISITOS

- Carnet.
- Cédula de ciudadanía

PROPUESTA

Descuento hasta del 70% por estar afiliado a comfamiliar del Huila.

- Servicio Médico domiciliario Ilimitado 24/7
- Atención por telemedicina
- Traslados asistidos a centros hospitalarios
- Sin límite de edad y uso.
- No importa si tienes patologías de base ni preexistencias.
- Enfermería a domicilio En caso de tener 3 días de incapacidad.
- Acompañamiento a citas médicas. En caso de tener 3 días de incapacidad.
- Orientación nutricional y emocional telefónica.
- Acceso a más de 600 especialistas.
- Descuentos entre el 5% y 50% en mas de 230 establecimientos aliados en diferentes categorías.
- Asistencia al viajero, para cuidar tus viajes nacionales e internacionales a través de nuestros aliados.
- Soporte Tecnológico

CONTACTO: 316 2691266

Cl. 7 #14 66, Neiva, Huila

**PROGRAMAS
ALIADOS**



CARMEN EMILIA OSPINA



DEPORTE

**ALIANZAS
PORTAFOLIO DE
SERVICIOS
ESE CEO 2025**



ALIANZAS LOCALES



PROGRAMAS
ALIADOS



ENTIDAD



PROPUESTA

- **15%** de descuento en Tarifa vigente.

REQUISITOS

- Carnet.
- Cédula de ciudadanía

CONTACTO: 316 7009577

Angelica González Barreto

ENTIDAD



PROPUESTA

- Paquete inicial **10% dcto.**
- **MEDICINA FÍSICA** Y Paquete continuidad **10% dcto.**

REQUISITOS

- Carnet.
- Cédula de ciudadanía

CONTACTO: 315 2208756

Carlos Enrique Osorio Vélez

ENTIDAD



REQUISITOS

- Carnet.
- Cédula de ciudadanía

ENTIDAD



REQUISITOS

- Carnet.
- Cédula de ciudadanía

PROPUESTA

- **15%** de descuento en la inscripción

CONTACTO: 350 2519842

PROPUESTA

- **Frecuencia: Diaria**
- **Duración Entrenamiento:** 1 hora por sesión
- **Beneficios:** Actividades de entrenamiento funcional adaptadas a las necesidades de cada persona, con un enfoque en la mejora de la condición física, nutrición saludable y la reducción del estrés.
- **Informe de Índices Corporales:** Evaluación inicial y seguimiento mensual de los índices corporales de cada persona.

Valor: 45.000

Sedes: CANAIMA | GRANJAS | SANTA BARBARA | CAÑA BRAVA

CONTACTO: 3202266510 / 3104841036

Lina María Perdomo

ALIANZAS LOCALES



ALIANZAS LOCALES



PROGRAMAS
ALIADOS



ENTIDAD



REQUISITOS

- Carnet.
- Cédula de ciudadanía
- Documento del menor

- Matricula **10% dcto.**
- **10%** en la Mensualidad.

CONTACTO: 314 4353536
Leidy Orjuela

PROPUESTA

ENTIDAD



REQUISITOS

- Carnet.
- Cédula de ciudadanía
- Documento del menor

- **20% dcto.** en la mensualidad

CONTACTO: 318 2583606
John Jairo Ramírez Cruz

PROPUESTA

ENTIDAD



REQUISITOS

- Carnet.
- Cédula de ciudadanía
- Documento del menor

ENTIDAD



REQUISITOS

- Carnet.
- Cédula de ciudadanía

PROPUESTA

- Matricula **10% dcto.**
- **10%** en la Mensualidad.

CONTACTO: 318 2583606
John Jairo Ramírez Cruz

PROPUESTA

- Matricula **10% dcto.**
- **10%** en la Mensualidad.

CONTACTO: 318 2583606
John Jairo Ramírez Cruz

ALIANZAS LOCALES



**PROGRAMAS
ALIADOS**



CARMEN EMILIA OSPINA



SERVICIOS RECREATIVOS

**ALIANZAS
PORTAFOLIO DE
SERVICIOS
ESE CEO 2025**

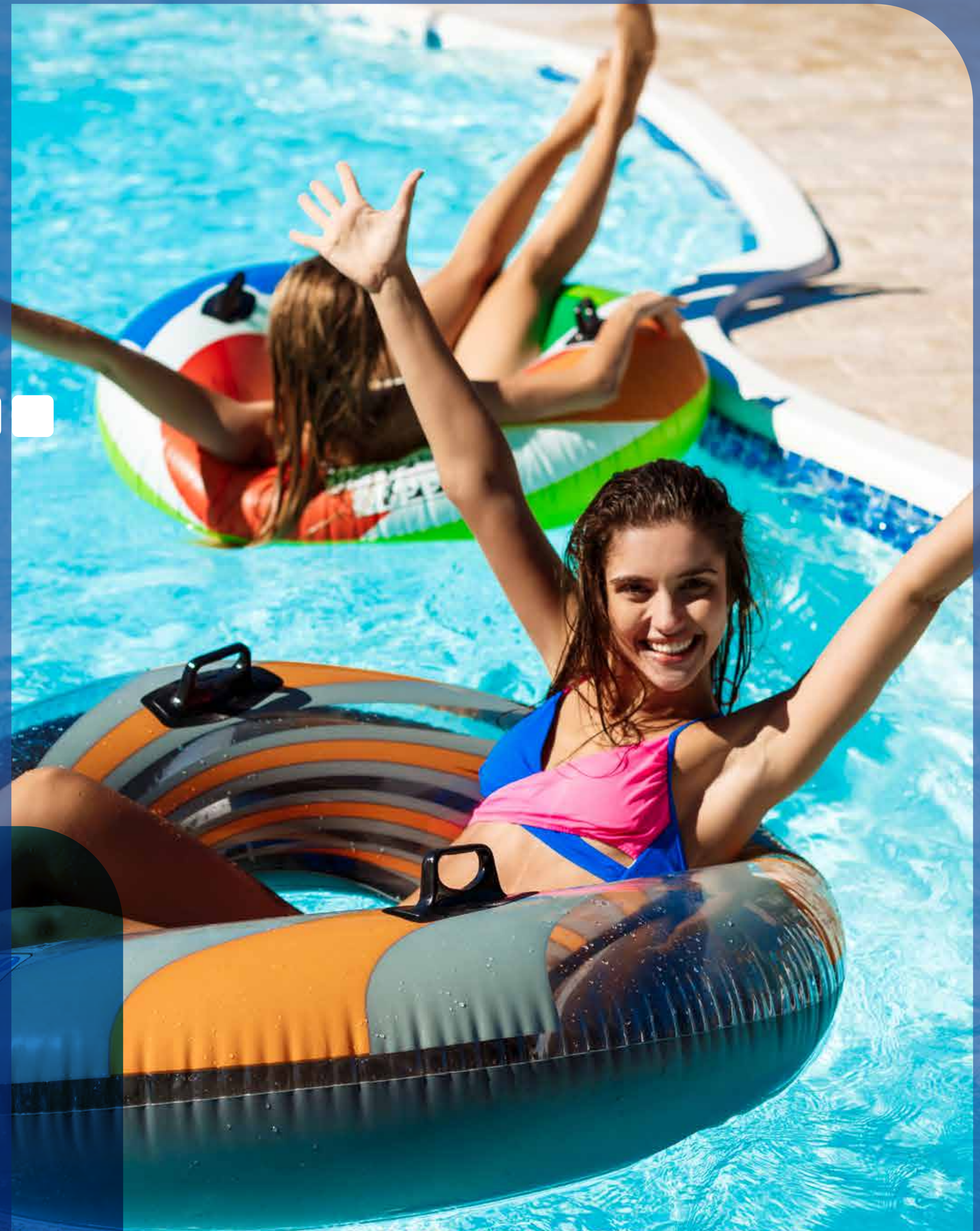

ALIANZAS LOCALES



PROGRAMAS
ALIADOS



ENTIDAD



REQUISITOS

- Carnet.
- Cédula de ciudadanía

- **10% dcto.** en sus servicios.

CONTACTO: 320 7420159 / 314 3059499
Aurelio Bernal

PROPUESTA

ENTIDAD

FINCA VISTA HERMOSA

REQUISITOS

- Carnet.
- Cédula de ciudadanía

- **10% dcto.** en sus servicios.

CONTACTO: 320 4962458
Fabiola Ipuz

PROPUESTA

ENTIDAD



REQUISITOS

- Carnet.
- Cédula de ciudadanía

ENTIDAD



REQUISITOS

- Carnet.
- Cédula de ciudadanía

PROPUESTA

- **10% dcto.** en hospedaje y servicios
- Salones
- Piscinas
- Juegos
- Canchas
- No incluye descuento en alimentos , Bebidas y promociones especiales

CONTACTO: 323 3087178
Javier Rivera

PROPUESTA

- **10% dcto.** en sus servicios.

CONTACTO: 311 5216514
Alexander Diaz Claros

ALIANZAS LOCALES



**PROGRAMAS
ALIADOS**



CARMEN EMILIA OSPINA

COMERCIOS Y SERVICIOS

**ALIANZAS
PORTAFOLIO DE
SERVICIOS
ESE CEO 2025**



• **15%** de descuento en Tarifa vigente.

ALIANZAS LOCALES



PROGRAMAS
ALIADOS



ENTIDAD



REQUISITOS

- Carnet.
- Cédula de ciudadanía

- **10% dcto.** en vacunación anual
- Por cada 4 baños **5to gratis**
- **10% dcto.** en consulta nocturna
- **10% dcto.** en cx de emergencia
- **5% dcto.** en laboratorio clínico

CONTACTO: 317 7086823 / 314 4724014

Angelica Salazar Ramirez

PROPUESTA

ENTIDAD



REQUISITOS

- Carnet.
- Cédula de ciudadanía

- Una consulta sin **costo al mes**
- **10% dcto.** en exámenes de laboratorio una vez al mes
- **5% dcto.** en la estética completa de la mascota

CONTACTO: 315 7937983

Sandra Castro

PROPUESTA

ENTIDAD



REQUISITOS

- Carnet.
- Cédula de ciudadanía

ENTIDAD



REQUISITOS

- Carnet.
- Cédula de ciudadanía

PROPUESTA

- **10% dcto.** en sus servicios.

CONTACTO: 3185697642 / 3156544029
Carrera 3 No 10-34.

PROPUESTA

- **10% dcto.** en sus servicios.

CONTACTO: 318 4278547
MARÍA ISABEL BOLÍVAR ROJAS

ALIANZAS LOCALES



ALIANZAS LOCALES



PROGRAMAS
ALIADOS



ENTIDAD



REQUISITOS

- Carnet.
- Cédula de ciudadanía

- **10% dcto.** en el programa de inglés.

CONTACTO: 317 6414117 Gina.morales@koe.la
Gina Cecilia Morales

PROPUESTA

ENTIDAD



REQUISITOS

- Carnet.
- Cédula de ciudadanía

- Te ofrezco **25% dcto.** en servicio técnico especializado y mantenimiento general
- **10% dcto.** en la Compra de cualquier artículos o producto de tecnología.

CONTACTO: 318 5323994
Daniel Camilo Aljure

PROPUESTA

ENTIDAD



REQUISITOS

- Carnet.
- Cédula de ciudadanía

PROPUESTA

ACADEMIA HUILENSE DE DANZAS

Grupos de 3 a 6 años, 6 a 9 años, 9 a 12 y 13 años en adelante, donde se les enseña Danza Actual, Danza Folclórica, Ballet Clásico, Pasarela y Acondicionamiento Físico.

- **Inscripción:** \$ 0
- **Mensualidad:** \$90.000
- **Sólo Sábados:** \$55.000

ACADEMIA HUILENSE DE DANZAS

- **Baby Bailarinas:** (3 a 6 años)
- **Bailarinas I:** (7 a 12 años)
- **Bailarinas II:** (13 en adelante)
- **Inscripción:** \$ 25.000
- **Mensualidad:** \$120.000

Los horarios se escogerán según la edad de las(os) niñas(os)

CONTACTO: 608 8702307
Sonia Gómez

ALIANZAS LOCALES



**PROGRAMAS
ALIADOS**



CARMEN EMILIA OSPINA



ASESORIAS HISTORIAS LABORALES

**ALIANZAS
PORTAFOLIO DE
SERVICIOS
ESE CEO 2025**



ALIANZAS LOCALES



**PROGRAMAS
ALIADOS**



ENTIDADES



PROPUESTA

- Concede asesorías relacionadas con trámite y solución de preguntas vinculadas al proceso de expedición de tiempos laborados CETIL.

CONTACTO: 310 7860418 [Robinson Conde Valencia](#)

REQUISITOS

- Carnet.
- Cédula de ciudadanía

**PROGRAMAS
ALIADOS**



CARMEN EMILIA OSPINA



EDUCATIVAS

**ALIANZAS
PORTAFOLIO DE
SERVICIOS
ESE CEO 2025**

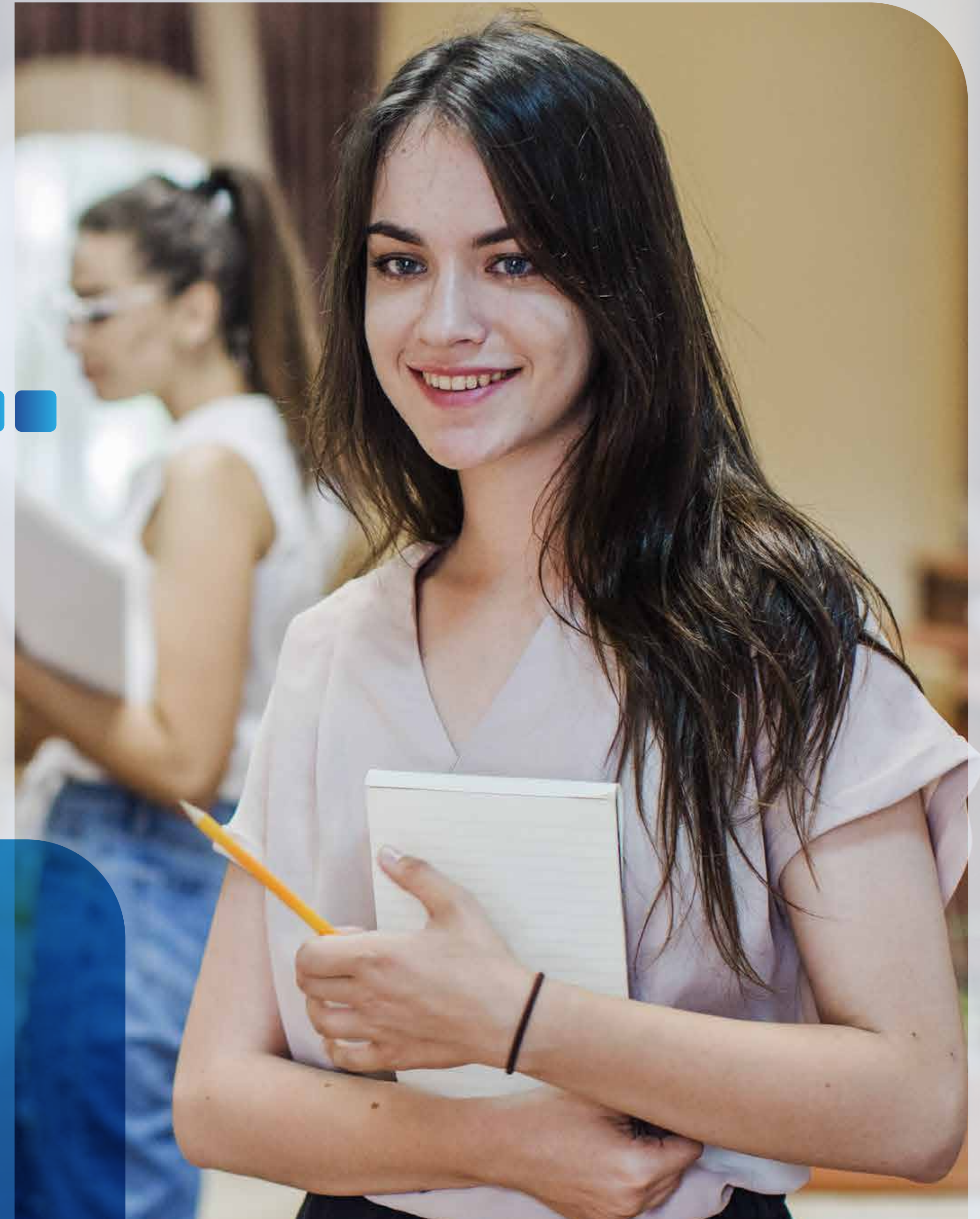

ALIANZAS EDUCATIVAS



**PROGRAMAS
ALIADOS**



ENTIDAD



REQUISITOS

- Carnet.
- Cédula de ciudadanía

Convenio Docencia

- Capacitación mediante cursos, asesorías y consultorías profesionales.
- Ayuda en la creación de protocolos y guías de atención.
- Apoyo de grupos de investigación.

CONTACTO: 312 4859234
conveniosfacsalud@usco.edu.co

PROPUESTA

ENTIDAD



REQUISITOS

- Carnet.
- Cédula de ciudadanía

Convenio Docencia

- Descuento del 5% en los programas académicos de pregrado a los servidores de la ESE CEO, incluidos su cónyuge e hijos. - Becas del 5% en especializaciones administrativas y afines, diplomado, seminarios y cursos de educación continua previo cumplimiento a los requisitos de admisión

CONTACTO: 318 4019277
ruth.granadosv@ucc.edu.co

PROPUESTA

PROGRAMAS ALIADOS



ENTIDAD



REQUISITOS

- Carnet.
- Cédula de ciudadanía

PROPUESTA

Convenio Docencia

- Servicio en educación continuada a través de cursos, diplomados, entre otras modalidades. Teniendo en cuenta la oferta presentada de la Facultad de Enfermería

CONTACTO: 321 241 5010 - 300 857 6429
decano.enfermeria@uan.edu.co

ENTIDAD



REQUISITOS

- Carnet.
- Cédula de ciudadanía

PROPUESTA

- Capacitación mediante cursos, asesorías y consultorías profesionales.
- Ayuda en la creación de protocolos y guías de atención.
- Apoyo de grupos de investigación.

CONTACTO: 316 4255449

ALIANZAS EDUCATIVAS



ALIANZAS EDUCATIVAS



PROGRAMAS ALIADOS



ENTIDAD



REQUISITOS

- Carnet.
- Cédula de ciudadanía

PROPUESTA

Convenio Docencia

- Descuento del **5% dcto.** en los programas académicos de
- Becas del **5% dcto.** en especializaciones administrativas y afines, diplomados, seminarios y cursos de educación continua previo cumplimiento a los requisitos de admisión.

CONTACTO: 321 4782683

gestiondocenciaservicio@uninavarra.edu.co

ENTIDAD



REQUISITOS

- Carnet.
- Cédula de ciudadanía

PROPUESTA

Convenio Docencia

- Un **10% dcto.** individual sobre el valor de la matrícula a partir del primer semestre para los estudiantes nuevos de los programas de pregrado de las facultades de Ciencias Empresariales, Ingeniería y Ciencias de la Salud; excepto el programa de Fisioterapia en las sedes Medellín, Cali, Neiva y Popayán.
- Un **10% dcto.** individual sobre el valor de la matrícula a partir del primer semestre para los estudiantes nuevos de los programas de posgrados de las facultades de Ciencias Empresariales, Ingeniería y Ciencias de la Salud.

CONTACTO: 3166997564

andrea.rodriguez@fumc.edu.co

ALIANZAS EDUCATIVAS



PROGRAMAS
ALIADOS



ENTIDAD



REQUISITOS

- Carnet.
- Cédula de ciudadanía

PROPUESTA

Convenio Docencia

- Se ofrece un **30% dcto.** en la matrícula en cada ciclo en los programas técnicos Auxiliar en Servicio Farmacéutico, Salud Oral, Primera Infancia, Administrativo en Salud, Cosmetología y Estética Integral y Asistente Veterinario para el funcionario y familiares en primer grado consanguinidad
- **50%dcto.** en los Diplomados y Cursos
- En el programa Técnico auxiliar en Enfermería **10%dcto.** en el valor de la matrícula, en este programa el descuento es bajo debido a que debe pagar contraprestación en las instituciones donde se desarrollan las prácticas clínicas.

REQUISITOS PARA ACCEDER A LOS DESCUENTOS.

- Los descuentos establecidos aplican exclusivamente para las matrículas nuevas.
- El beneficio de descuento es solamente en el programa técnico
- En caso de aplazamiento u otra circunstancia el estudiante perderá el beneficio del descuento.
- Los descuentos no son acumulables con otros descuentos que tenga establecidos Cesalud.
- En caso de ser un trabajador de una institución donde Cesalud tiene convenio interadministrativo deberá presentar una certificación que pertenece a la empresa solicitante firmada por el gerente o el de talento humano.
- Al finalizar sus estudios deberá cancelar el derecho de certificación

CONTACTO:

PROGRAMAS ALIANZAS EDUCATIVAS



CARMEN EMILIA OSPINA

ENTIDAD



REQUISITOS

- Carnet.
- Cédula de ciudadanía

PROPUESTA

Descuento en Matrícula:

Beneficiarios: Los beneficiarios del convenio serán seleccionados y recomendados por la E.S.E Carmen Emilia Ospina. Cada beneficiario deberá cumplir con los requisitos de admisión establecidos por la Institución Laboramos para el programa técnico por competencias laborales correspondiente.

Descuento Aplicable a Programas Técnicos Laborales: La Institución Educativa Laboramos otorgará un **15% dcto.** en la matrícula de cada semestre a los beneficiarios aprobados por la E.S.E. Carmen Emilia Ospina (aplica familiares de los colaboradores hasta segundo grado de consanguinidad) , siempre que estos cumplan con los requisitos de admisión y mantengan un estado académico activo. Esto descuentos se aplicarán por única vez y no será acumulable con otras promociones o descuentos.

Descuento Aplicable a Educación Continua: La Institución Educativa Laboramos otorgará un **15% dcto.** sobre el valor total del programa de educación continua.

Este descuento no será acumulable con otras promociones o descuentos

CONTACTO:

ALIANZAS EDUCATIVAS



**PROGRAMAS
ALIADOS**



CARMEN EMILIA OSPINA



GASTRONOMÍA

**ALIANZAS
PORTAFOLIO DE
SERVICIOS
ESE CEO 2025**

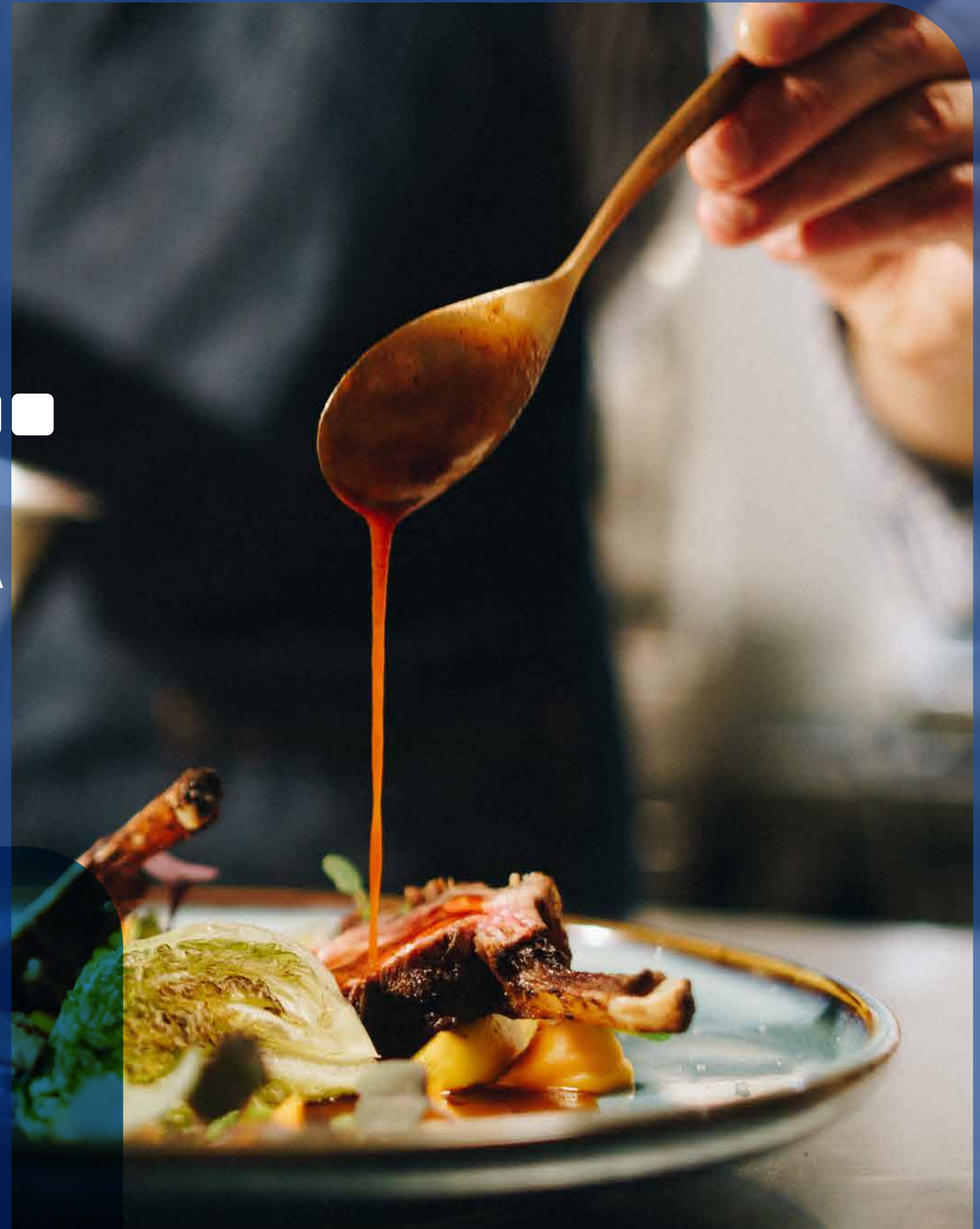

ALIANZAS LOCALES



PROGRAMAS
ALIADOS



ENTIDAD



REQUISITOS

- Carnet.
- Cédula de ciudadanía

PROPUESTA

- **10% dcto.** en productos marca CAVA CAVOCAO.
- Taza de cacao **100% gratis** presentando el carnet de la ESE CARMEN EMILIA OSPINA.

CONTACTO: 316 578 9717
Servicio al Cliente

ENTIDAD



REQUISITOS

- Carnet.
- Cédula de ciudadanía

PROPUESTA

- **10% dcto.** sobre tarifa vigente.

CONTACTO: 310 2943590
Fernando Andres Solano Florez

ENTIDAD



REQUISITOS

- Carnet.
- Cédula de ciudadanía

ENTIDAD



REQUISITOS

- Carnet.
- Cédula de ciudadanía

PROPUESTA

- **10% dcto.** sobre tarifa vigente.

CONTACTO: 310 2943590
Andres Solano Florez

PROPUESTA

- **10% dcto,** en la primera compra
- **5% dcto,** en las demás compras.

CONTACTO: 321 4525059
Astrid Rios Varón.

ALIANZAS LOCALES

